



N=5100



MODULARIO
F. - Catasto - 431



MINISTERO DELLE FINANZE
DIPARTIMENTO DEL TERRITORIO

Mod. EP/1 CEU

Ufficio Tecnico Erariale di TREVISO

ELABORATO PLANIMETRICO

Pag. n. _____, di _____

Ubicazione e riferimenti catastali dell'immobile

Comune VILLORBA

Via/piazza CHIESA VECCHIA n. 116

C.T. Sez. _____ Fgl. 19 Mapp. 39

C.E.U. Sez. B Fgl. 9 Mapp. 39

ESTRATTO DI MAPPA

scala 1: 2000

Tipo mappale n. 10643 del 28-02-2000

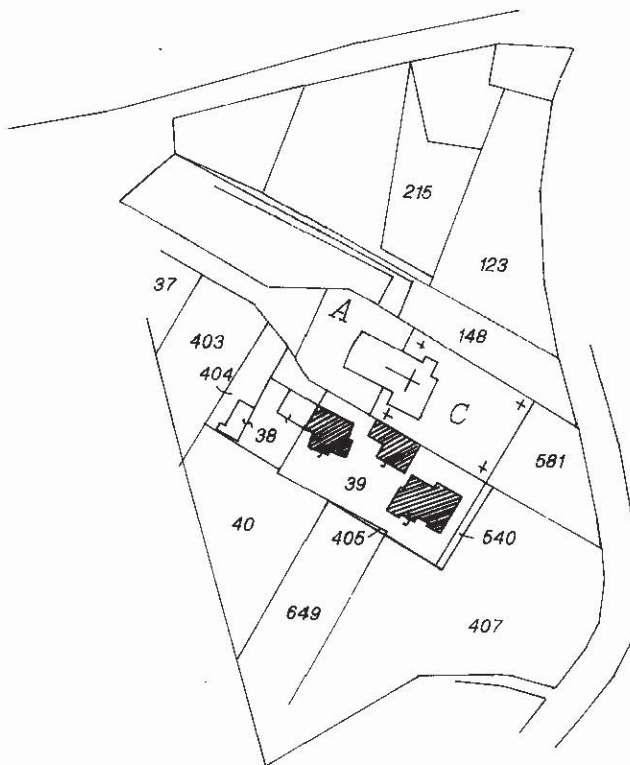

Catasto dei Fabbricati - Situazione al 21/07/2021 - Comune di VILLORBA (M048) - Sez. Urb.: B - Foglio: 9 - Particella: 39 - Elaborato planimetrico

Riservato all'Ufficio Tecnico Erariale

L'operatore

Protocollo: 37816



Ultima planimetria in atti

Data presentazione:03/07/2000 - Data: 21/07/2021 - n. T254808 - Richiedente: Telematico

Totale schede: 4 Formato richiesto: A4(210x297) - Fattore di scala non utilizzabile: _____ Firma e timbro

Firmato Da: FANTIN GIUSEPPE Emesso Da: INFOCERT FIRMA QUALIFICATA 2 Serial#: 133890

Ufficio Tecnico Erariale di TREVISO

ELABORATO PLANIMETRICO

Pag. n. _____ di _____

Comune VILLORBA	Sezione B	Foglio 9	Numero 39	Tipo mappale n. 10643	del 28-02-2000
---------------------------	---------------------	--------------------	---------------------	---------------------------------	--------------------------

DIMOSTRAZIONE GRAFICA DEI SUBALTERNI ASSEGNATI

scala 1: 500

PIANO TERRA CON CORTE ANNESSA

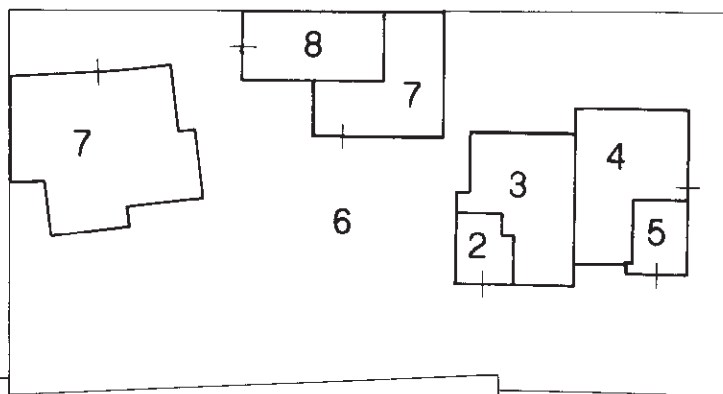

PIANO PRIMO

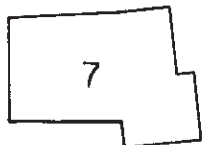

PIANO PRIMO

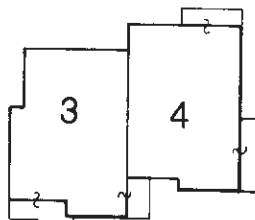

PIANO SECONDO



PIANO SECONDO

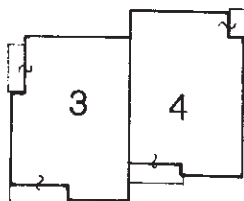

PIANO TERZO

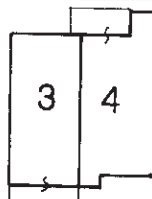

Riservato all'Ufficio Tecnico Erariale

L'operatore

Protocollo 37816



Sostituisce il presente mod. EP/2 prot.

Ultima planimetria in atti

Data presentazione: 03/07/2000 - Data: 21/07/2021 - n. T254808 - Richiedente: Telematico

Totale schede: 4 - Formato di acquisizione: A4(210x297) - Formato stampa richiesto: A4(210x297) - Fattore di scala non utilizzabile

Catasto del Territorio - Situazione al 21/07/2021 - Comune di VILLORBA (M048) - Sez. Urb.: B - Foglio: 9 - Particella: 39 - Elaborato planimetrico - Firmato Da: FANTIN GIUSEPPE Emesso Da: INFOCERT FIRMA QUALIFICATA 2 Serial#: 133f89d

ALARIO
diasto - 433

MINISTERO DELLE FINANZE
DIPARTIMENTO DEL TERRITORIO

Mod. EP/3 CEU

Ufficio Tecnico Erariale di TREVISO

ELABORATO PLANIMETRICO

ELENCO DEI SUBALTERNI ASSEGNATI

Pag. n. 1, di 2

Comune		Sezione	Foglio	Numero	Tipo mappale n.		del		
VILLORBA		B	9	39	10643		28.02.2000		
Numero	Sub.	UBICAZIONE via/piazza			N. civico	piano	scala	int.	DESCRIZIONE
38	2	VIA FONTANE			37				SOPPRESSO PER RISTRUTTURAZIONE
165									
166	2								E SOSTITUITO DAL Mapp. 39 sub. 7
166	1	VIA FONTANE			37				SOPPRESSO PER RISTR. ED AMPLIAM. E SOSTITUITO DAL Mapp. 39 sub. 8
39	1	VIA CHIESA VECCHIA			116				SOPPRESSO PER AMPLIAMENTI E SOSTITUITO DAL sub. 6
39	2	VIA CHIESA VECCHIA			116	S1			GARAGE (invariato)
39	3	VIA CHIESA VECCHIA			116	S1	1-2-3		ABITAZIONE (invariata)
39	4	VIA CHIESA VECCHIA			116	S1	1-2-3		ABITAZIONE (invariata)
39	5	VIA CHIESA VECCHIA			116	S1			GARAGE (invariato)

Riservato all'Ufficio Tecnico Erariale

Protocollo 37816

L'operatore

IL TECNICO

Ultima planimetria in vigore il presente mod. EP/3 prot.

Data presentazione: 03/07/2000 - Data: 21/07/2021 - n. T254808 - Richiedente: Telematico

Totale schede: 4 - Formato di acquisizione: A4(210x297) - Formato stampa richiesto: A4(210x297) - Fattore di scala non utilizzato

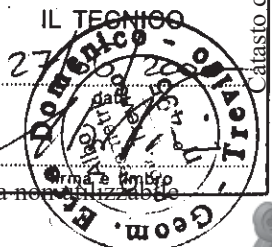

Catasto dei Fabbricati - Situazione al 21/07/2021 - Comune di VILLORBA (M048) - Sez. Urb. 9 - Particella: 39

Roma - Istituto Poligrafico e Zecca dello Stato - P.V.

Firmato Da: FANTIN GIUSEPPE Emesso Da: INFOCERT FIRMA QUALIFICATA 2 Serial#: 1331890

MODULARIO
F. - Catasto - 433



MINISTERO DELLE FINANZE
DIPARTIMENTO DEL TERRITORIO

Mod. EP/3 CEU

Ufficio Tecnico Erariale di TREVISO

ELABORATO PLANIMETRICO

ELENCO DEI SUBALTERNI ASSEGNATI

Pag. n. 2 di 2

Comune		Sezione	Foglio	Numero	Tipo mappale n.			del	
VILLORBA		B	9	39	10643			28.02.2000	
Numero	Sub.	UBICAZIONE via/piazza			N. civico	piano	scala	int.	DESCRIZIONE
39	6	VIA CHIESA VECCHIA			116	T			B.C.N.C. ai sub. 2, 3, 4, 5, 7 e 8 (Area Scop. mq. 824)
39	7	VIA CHIESA VECCHIA			116	T12			ABITAZIONE deriva dal Mapp. 38/2, 165, 166/2
39	8	VIA CHIESA VECCHIA			116	T			GARAGE deriva dal Mapp. 166 sub. 1 per ristr. ed ampl.

Riservato all'Ufficio Tecnico Erariale

Protocollo 37816

Sostituisce il presente mod. EP/3 prot. _____

Annullato e sostituito dal mod. EP/3 prot. _____

L'operatore _____

IL TECNICO

27/06/2000

Stampa e timbro

Ultima planimetria in atti

Data presentazione:03/07/2000 - Data: 21/07/2021 - n. T254808 - Richiedente: Telematico

Totale schede: 4 - Formato di acquisizione: A4(210x297) - Formato stampa richiesto: A4(210x297) - Fattore di scala non utilizzato

Elaborato planimetrico
 Foglio 9 - Particella 9
 Comune di VILLORBA (M048) - < Sez.Urb.: B
 Catasto degli Edificati - Situazione al 21/07/2021 - Comune di VILLORBA (M048) - < Sez.Urb.: B
 Firmato Da: FANTIN GIUSEPPE Emesso Da: INFOCERT FIRMA QUALIFICATA 2 Serial#: 13389d

Direzione Provinciale di Treviso
Ufficio Provinciale - Territorio
Servizi Catastali
Comune di: VILLORBA

Elenco Subalterni

ACCERTAMENTO DELLA PROPRIETA IMMOBILIARE URBANA
ELENCO DEI SUBALTERNI ASSEGNATI

Comune	VILLORBA	Sezione	Foglio	Particella	Tipo mappale	del:
Sub	UBICAZIONE via/piazza	B	9	39		DESCRIZIONE
1		n°civ	Piani	Scala	Int.	Immobile soppresso
2	VIA FONTANE		S1			C06 STALLE, SCUDERIE, RIMESSE E AUTORIMESSE
3	VIA FONTANE		S1 00012-3			A02 ABITAZIONI DI TIPO CIVILE
4	VIA FONTANE		S1 00012-3			A02 ABITAZIONI DI TIPO CIVILE
5	VIA FONTANE		S1			C06 STALLE, SCUDERIE, RIMESSE E AUTORIMESSE
6	VIA FONTANE	116	T			Partita speciale A
7	VIA FONTANE	116	T-1 2			A07 ABITAZIONI IN VILLINI
8	VIA FONTANE	116	T			C06 STALLE, SCUDERIE, RIMESSE E AUTORIMESSE

Unità immobiliari n. 8

Tributi erariali: 0,00

Visura telematica





Planimetria di u.i.u. in Comune di VILLORBA via CHIESA VECCHIA civ. 116

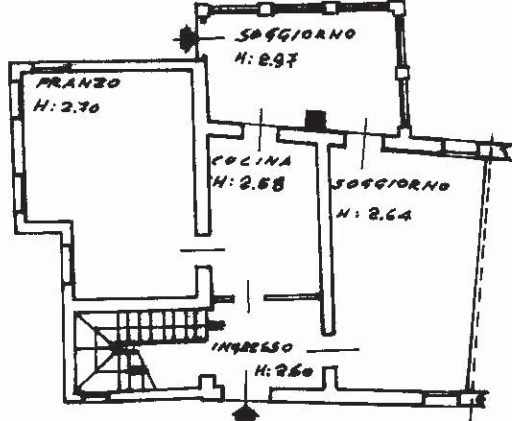

PIANO TERRA : H: 2.70-2.97-2.58-2.64-2.60

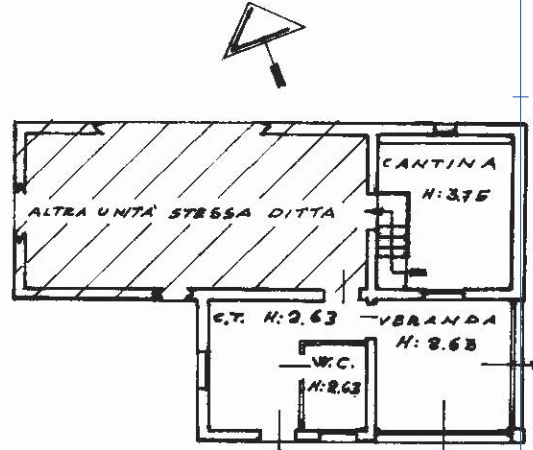

PIANO TERRA : H: 3.75-2.63

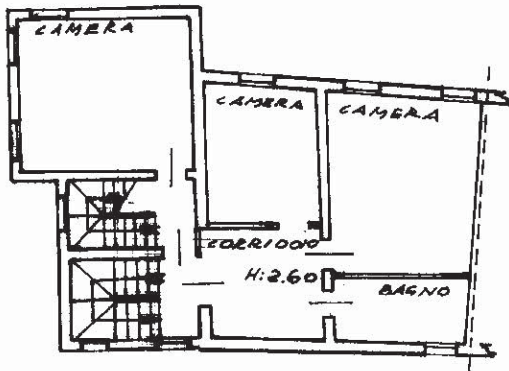

PIANO PRIMO : H: 2.60

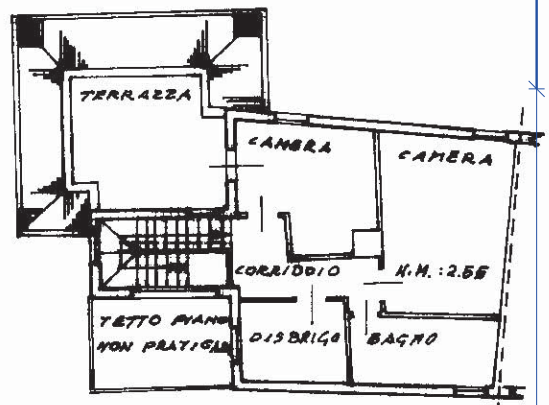

PIANO SECONDO : H.M. : 2.55



Roma - Istituto Poligrafico e Zecca dello Stato - P.V.

Catasto Edilizio Urbano - Comune di VILLORBA (M048) - < Sez.Urb.: B - Foglio: 9 - Particella: 39 - Subalterno: 7 >
Firma [Signature]

Dichiarazione di N.C.
Denuncia di variazione
Ultima planimetria in atti

Compilata dal GEOMETRA
(Titolo, cognome e nome)
DOMENICO ETRO

Data presentazione: 03/07/2000 - Data: 21/07/2021 - n. T264232 - Richiedente: [REDACTED]
Totale schede: 1 - Formato di acquisizione: A4 (210 x 297) - stampato: [REDACTED]

Iscritto all'albo dei GEOMETRI
[REDACTED] stampato: [REDACTED]
data APRILE 2000 Firma [Signature]



RISERVATO ALL'UFFICIO



MODULARIO
F. rig. rend. 497



MINISTERO DELLE FINANZE
DIPARTIMENTO DEL TERRITORIO
CATASTO EDILIZIO URBANO (RDL 13-4-1939, n. 652)
* Scala originale non disponibile. *

MOD. BN (CEU)

LIRE
200

Planimetria di u.i.u. in Comune di VILLOLORBA via CHIESA VECCHIA civ. 116

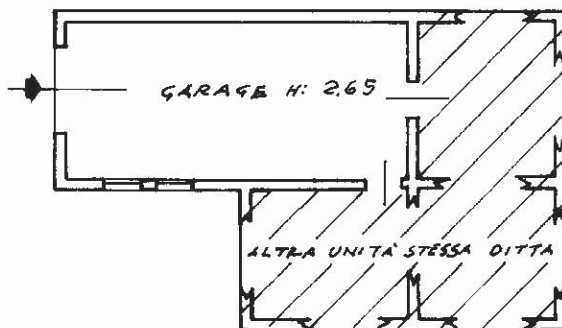

PIANO TERRA : H: 265



Roma - Istituto Poligrafico e Zecca dello Stato - P.V.

Catasto Edilizio Urbano - Situazione al 21/07/2021 - Comune di VILLOLORBA (M048) - < Sez.Urb.: B - Foglio: 9 - Particella: 39 - Subalterno: 8 >
Firmato DA [REDACTED] IN [REDACTED] EMESSO DA [REDACTED] CON FDCERT FIRMA QUALIFICATA 2 Serial#: 133890d

Ultima Dichiarazione di variazione
Dichiarazione di N.C.
Data presentazione: 03/07/2000 - Data: 21/07/2021 - n. T264233 - Richiedente: [REDACTED]
Totale schede: 9 - Formato di acquisizione: A4(210x297) - Formato stampa richiesto: A4(210x297)
n. 39 sub. 8
data APRILE 2000 Firma [REDACTED]

Compilata dal GEOMETRA
(Titolo, cognome e nome)
ROMENICO ETRO
della provincia di TREVISO
data APRILE 2000 Firma [REDACTED]



RISERVATO ALL'UFFICIO

