

N=2400

E=500

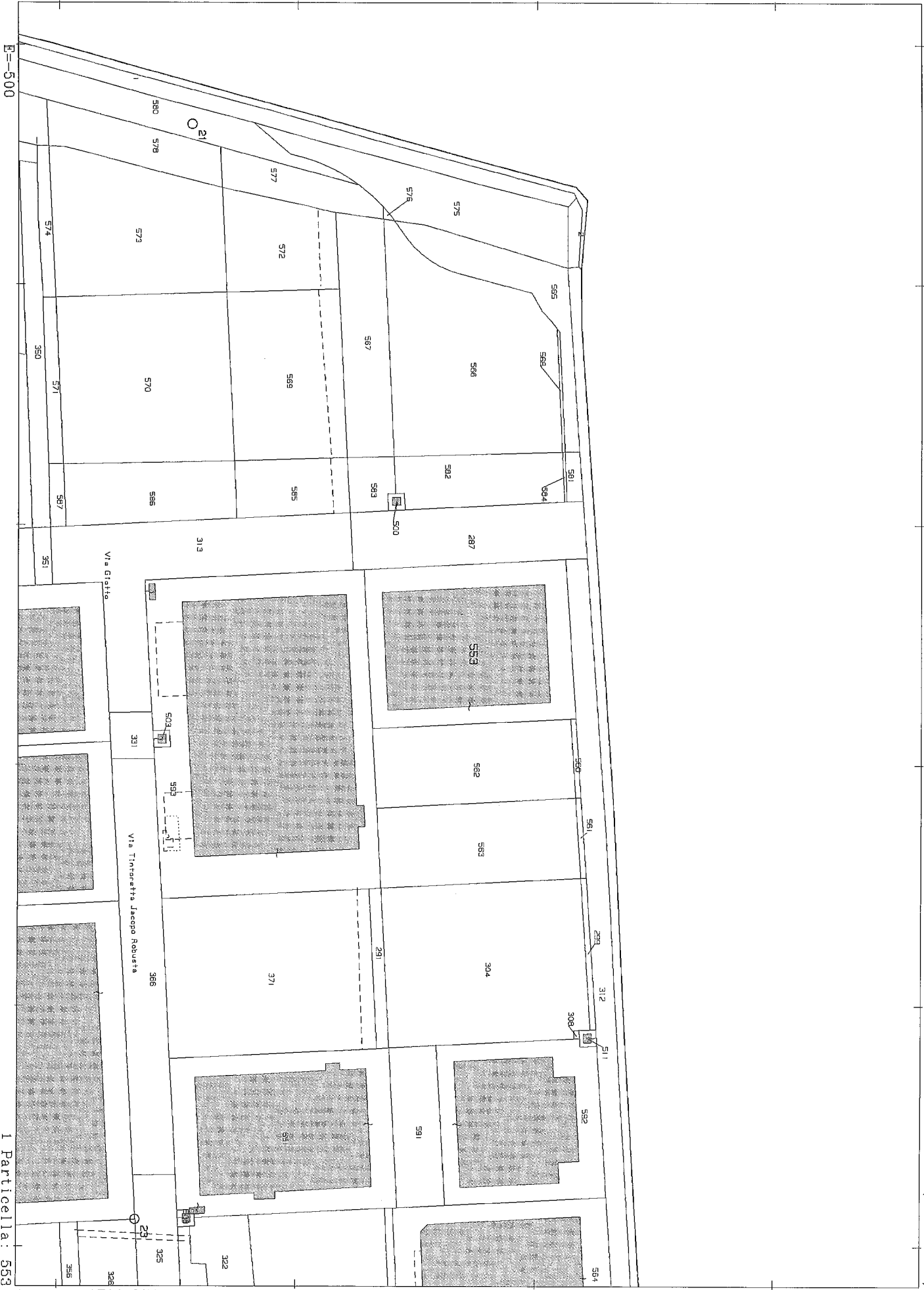

I Particella: 553

Agenzia del Territorio
CATASTO FABBRICATI
Ufficio provinciale di
Trevviso

Dichiarazione protocollo n. TV0361058 del 08/08/2007
Planimetria di u.i.u. in Comune di Cessalto
Via Giotto
civ.

Identificativi Catastali:
Sezione: A
Foglio: 1
Particella: 553
Subalterno:
Compilata da:
Carmel Fiorenza
Iscritto all'albo:
Ingegneri
Prov. Treviso

N. 716

Scheda n. 1
Scala 1:200

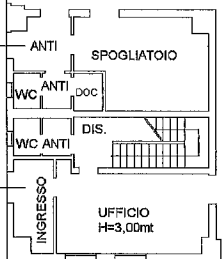

PIANTA PIANO TERRA
Hm=8,125mt

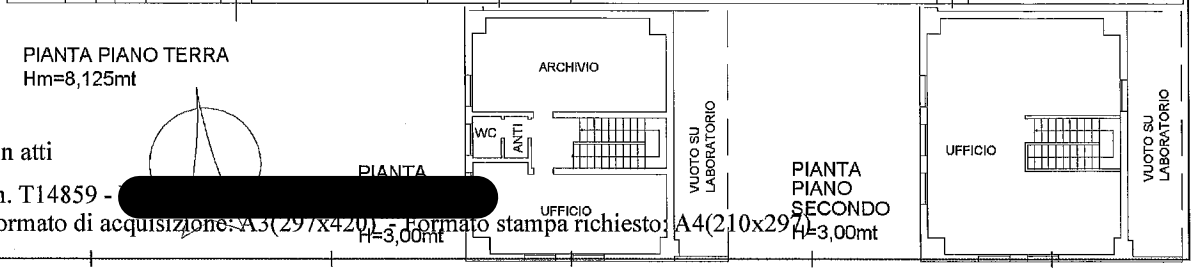

PIANTA

PIANTA PIANO SECONDO
H=3,00mt

LABORATORIO

ARCHIVIO

VUOTO SU LABORATORIO

UFFICIO

VUOTO SU LABORATORIO

Ultima planimetria in atti

Data: 20/01/2020 - n. T14859 - [REDACTED]

Totale schede: 2 Formato di acquisizione: A3(297x420) - Formato stampa richiesto: A4(210x297)

Catasto dei Fabbricati - Situazione al 20/01/2020 - Comune di CESSALTO (C580) - < Sez. Urb.: A - Foglio: 1 - Particella: 553 - Subalterno: 0
Innm 01
VIA GIOTTO piano: T-1-2;

**Agenzia del Territorio
CATASTO FABBRICATI
Ufficio Provinciale di
Treviso**

Dichiarazione protocollo n. TV0361058 del 08/08/2007

Planimetria di u.i.u. in Comune di Cessalto

Via Giotto

civ.

Identificativi Catastali:

Sezione: A

Foglio: 1

Particella: 553

Subalterno:

Compilata da:
Carniel Fiorenzo

Iscritto all'albo:
Ingegneri

Prov. Treviso

N. 716

Scheda n. 2

Scala 1:500

MAPPALE 312

MAPPALE 553

A.S. DI MQ 2332 ESCLUSIVA

MAPPALE 300

MAPPALE 287

MAPPALE 553

MAPPALE 289

PIANTA PIANO TERRA

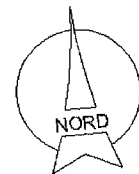
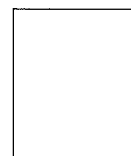

PIANTA PIANO PRIMO

PIANTA PIANO SECONDO

Ultima planimetria in atti

ELABORATO PLANIMETRICO	
Compilato da:	Carniel Fiorenzo
Iscritto all'albo:	Ingegneri
Prov. Treviso	N. 716

**Agenzia del Territorio
CATASTO FABBRICATI
Ufficio Provinciale di
Treviso**

Comune di Cessalto	Protocollo n. TV0361058 del 08/08/2007
Sezione: A Foglio: 1 Particella: 553	Tipo Mappale n. 260733 del 21/05/2007
Dimostrazione grafica dei subalterni	Scala 1 : 500

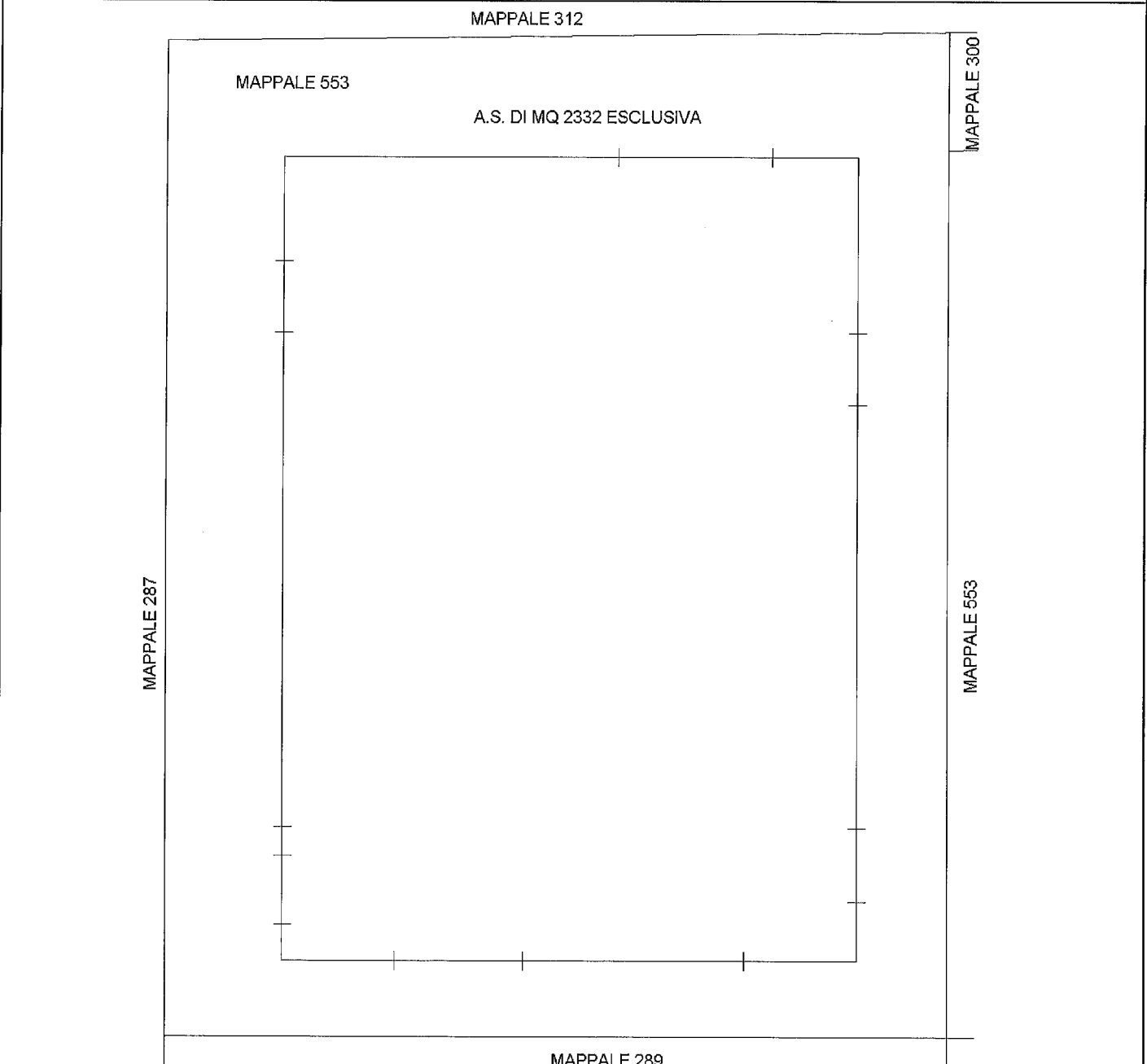

PIANTA PIANO TERRA



PIANTA PIANO PRIMO

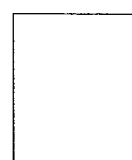

PIANTA PIANO SECONDO

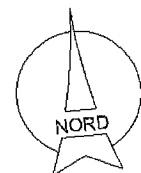

Ultima planimetria in atti

Data: 20/01/2020 - n. T10695 - Richiedente: Telematico

Totale schede: 1 - Formato di acquisizione: A4(210x297) - Formato stampa richiesto: A4(210x297) - Fattore di scala non utilizzabile

Catasto dei Fabbricati - Situazione al 20/01/2020 - Comune di CESSALTO (C580) - < Sez.Urb.: A - Foglio: 1 - Particella: 553 - Elaborato planimetrico >