

Studio Tecnico Geom. Gianni Perozzo

Via Francesco Crispi n. 35

31050 Vedelago (TV)

Tel/Fax 0423.401347

Pec: gianni.perozzo@geopec.it – mail: geometraperozzo@gmail.com

TRIBUNALE DI TREVISO

Esecuzione Immobiliare R.G. n. 328/2022

Riunita alla E.I. R.G. 91/2023

* * *

Esecuzione Immobiliare n. R.G. 328/2022, promossa da “Prelios Credit Solutions s.p.a.” quale mandataria di “Siena NPL 2018 s.r.l.”

CONTRO

- Esecutato n. 01, proprietario per la quota di 1/2.

- Esecutato n. 02, proprietario per la quota di 1/2.

- Esecutato n. 03, proprietario per la quota di 1/2 a seguito di atto di compravendita per cessione quota da Esecutato n. 02.

Giudice dell'Esecuzione: dott. Leonardo Bianco.

Prossima Udienza: 02 maggio 2024 ore 10.20

* * *

ALLEGATO N. 03

Planimetrie catastali.

MODULARIO
F. - rig. rend. - 497



MINISTERO DELLE FINANZE DIREZIONE GENERALE DEL CATASTO E DEI SERVIZI TECNICI ERARIALI NUOVO CATASTO EDILIZIO URBANO

5
Lire
100

(R. DECRETO-LEGGE 13 APRILE 1939, N. 652)

Planimetria dell'immobile situato nel Comune di SZENONE degli EZZELINI Via ROSSINI 7/A

Ditta [REDACTED]

Allegata alla dichiarazione presentata all'Ufficio Tecnico Erariale di TREVISO

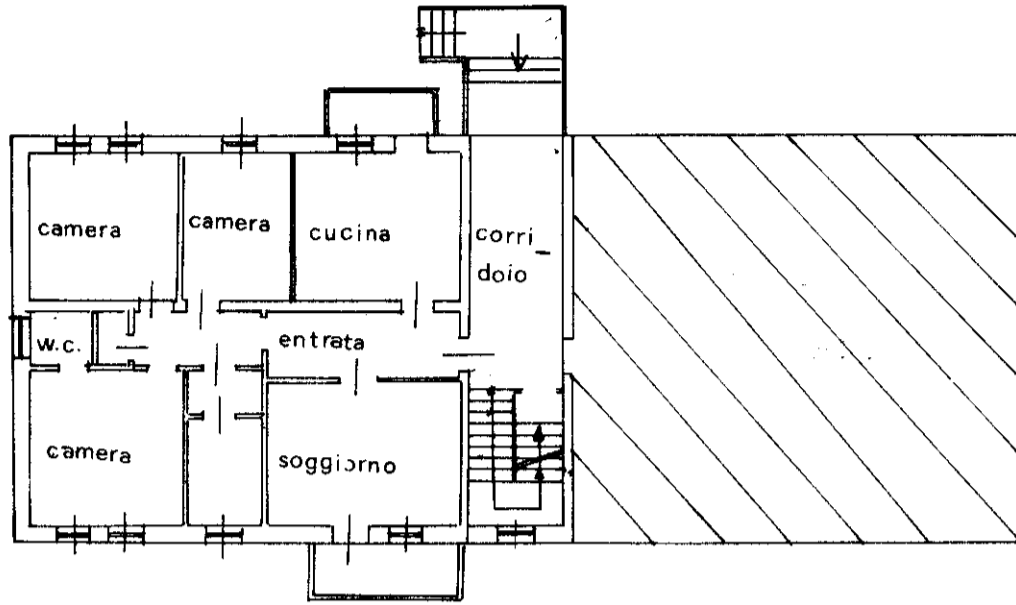

PIANO

PRIMO

H 2,70

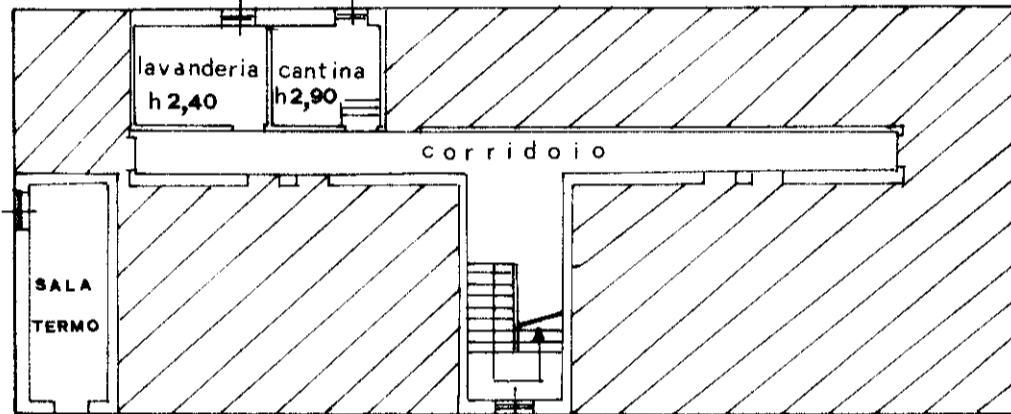

PIANO SEMINTERRATO H 2,40

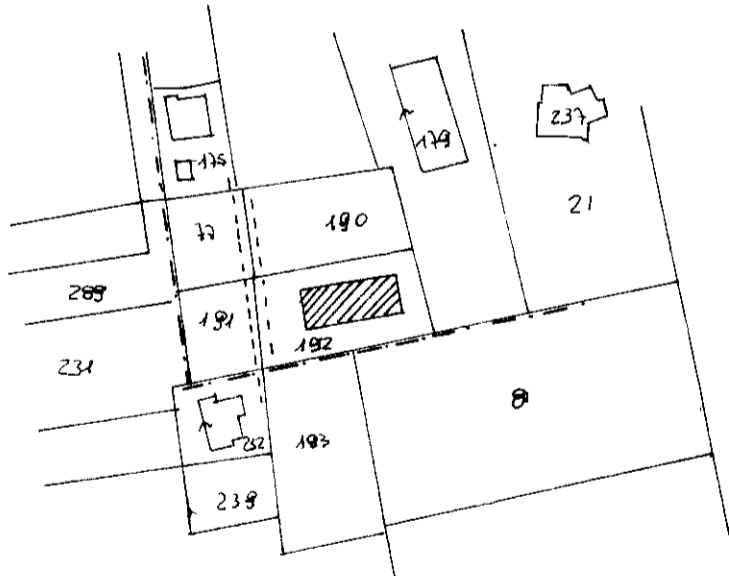

ESTRATTO DI MAPPA 1:2000
Comune di S. Zenone degli Ezz.
Sez B F.6 MN. 192/6

ORIENTAMENTO

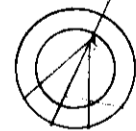

SCALA DI 1:200

SPAZIO RISERVATO PER LE ANNOTAZIONI D'UFFICIO

DATA

PROT. N°

292

Compilata dal Geom. Vido Giannini
(Titolo, nome e cognome del tecnico)

Iscritto all'Albo dei Geometri
della Provincia di Treviso

DATA 15/2/1984

Firma: [Signature]

MODULARIO
F. rig. rend. - 497



MINISTERO DELLE FINANZE
DIREZIONE GENERALE DEL CATASTO E DEI SERVIZI TECNICI ERARIALI

Lire
100

NUOVO CATASTO EDILIZIO URBANO

(R. DECRETO-LEGGE 13 APRILE 1939, N. 652)

Planimetria dell'immobile situato nel Comune di S. ZENONE degli EZZELINI Via ROSSINI 7/40

Ditta [REDACTED]

Allegata alla dichiarazione presentata all'Ufficio Tecnico Erariale di Treviso

PIANO SEMINTERRATO

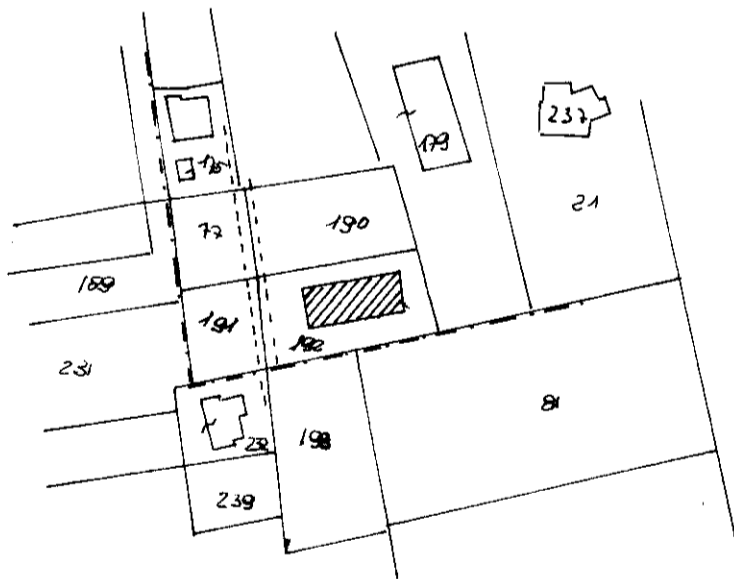
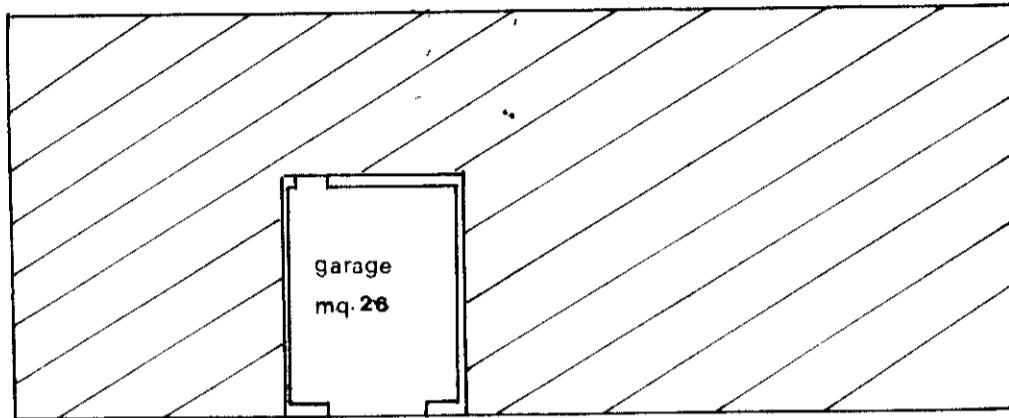

ESTRATTO DI MAPPA 182000
Comune di S. Zenone degli Ezz.
Sez. B F. 6 N.N. 192 / 7

ORIENTAMENTO



SCALA DI 1:200

SPAZIO RISERVATO PER LE ANNOTAZIONI D'UFFICIO

DATA

PROT. N° 793

Compilata dal Geon. Vito Giovanni
(Titolo, nome e cognome del tecnico)

Iscritto all'Albo dei Geometri
della Provincia di Treviso

DATA 15/2/1984

Firma: [Signature]