

ALLEGATO 2
Ispezione c/o Agenzia del
Territorio –
planimetrie e visure catastali

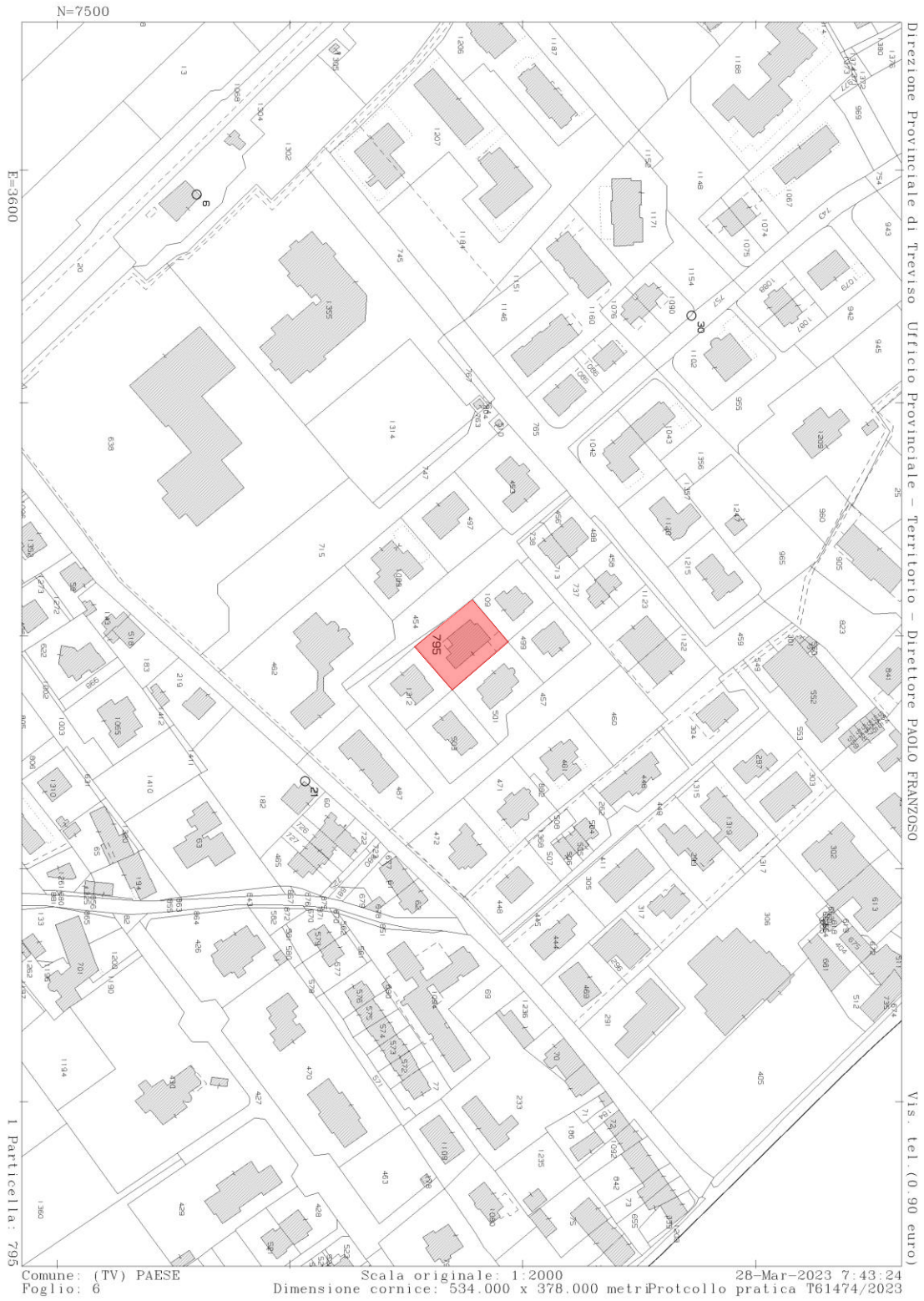

Data presentazione: 09/02/1998 - Data: 28/03/2023 - n. T61578 - Richiedente: Telematico

MODULARIO
F. - Catasto - 431



MINISTERO DELLE FINANZE
DIPARTIMENTO DEL TERRITORIO

Mod. EP/1 CEU

Ufficio Tecnico Erariale di TREVISO

ELABORATO PLANIMETRICO

Pag. n. 1 di 1

Ubicazione e riferimenti catastali dell'immobile		C.T. Sez. Fgl. 6 Mapp. 795	
Comune PAESE		C.E.U. Sez. A Fgl. 6 Mapp. 795	
Via/piazza M. K. Ghândi	n.	Tipo mappale n. 7862 del 8.5.92	
ESTRATTO DI MAPPA		scala 1: 2000	

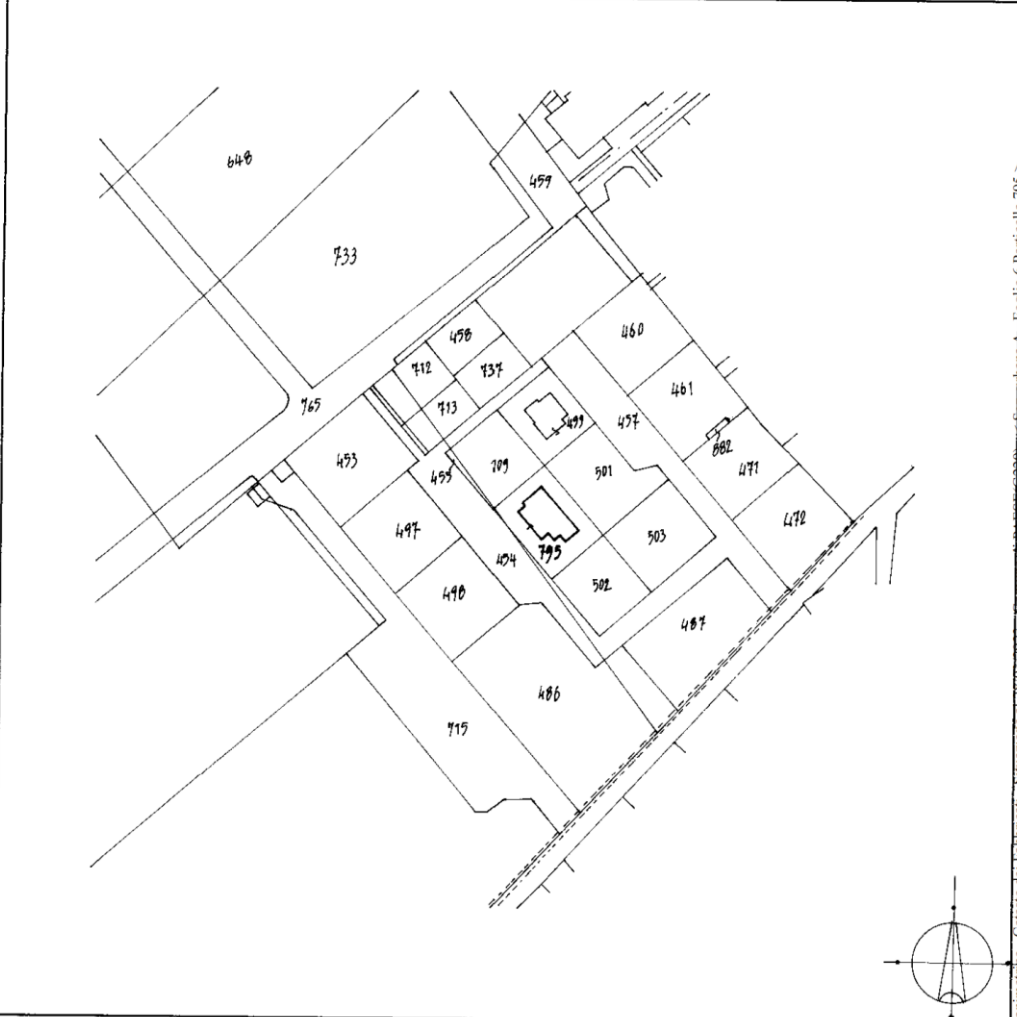

Riservato all'Ufficio Tecnico Erariale	Operatore	IL TECNICO
Protocollo 3.003/1/12	<i>[Signature]</i>	04/05/98
Ultima planimetria in atti.	Sostituisce il presente mod. EP/1 prot.	Albo
Data presentazione: 09/02/1998 - Data: 28/03/2023 - n. T61578 - Richiedente: Telematico	Annulato e sostituito dal mod. EP/1 prot.	Prov. Treviso
Totale schede 3 - Formato di acquisizione: A4(210x297) - Formato stampa richiesto: A4(210x297) - Fattore di scala non utilizzabile		N. 1764

ma - Istituto Pianigrafico e Zecca dello Stato - P.V.
 Catasto Planimetrico - Catasto dei Fabbricati - Situazione al 28/03/2023 - Sez. urbana A - Foglio e Particella 705

Data presentazione: 09/02/1998 - Data: 28/03/2023 - n. T61578 - Richiedente: Telematico

MODULARIO
F. - Catasto - 432



MINISTERO DELLE FINANZE
DIPARTIMENTO DEL TERRITORIO

Mod. EP/2 CEU

Ufficio Tecnico Erariale di TREVISO

ELABORATO PLANIMETRICO

Pag. n. 1 di 1

Comune PAESE	Sezione A	Foglio 6	Numero 795	Tipo mappale n 7862	del 8.5.92
-----------------	--------------	-------------	---------------	------------------------	---------------

DIMOSTRAZIONE GRAFICA DEI SUBALTERNI ASSEGNATI

scala 1: 500

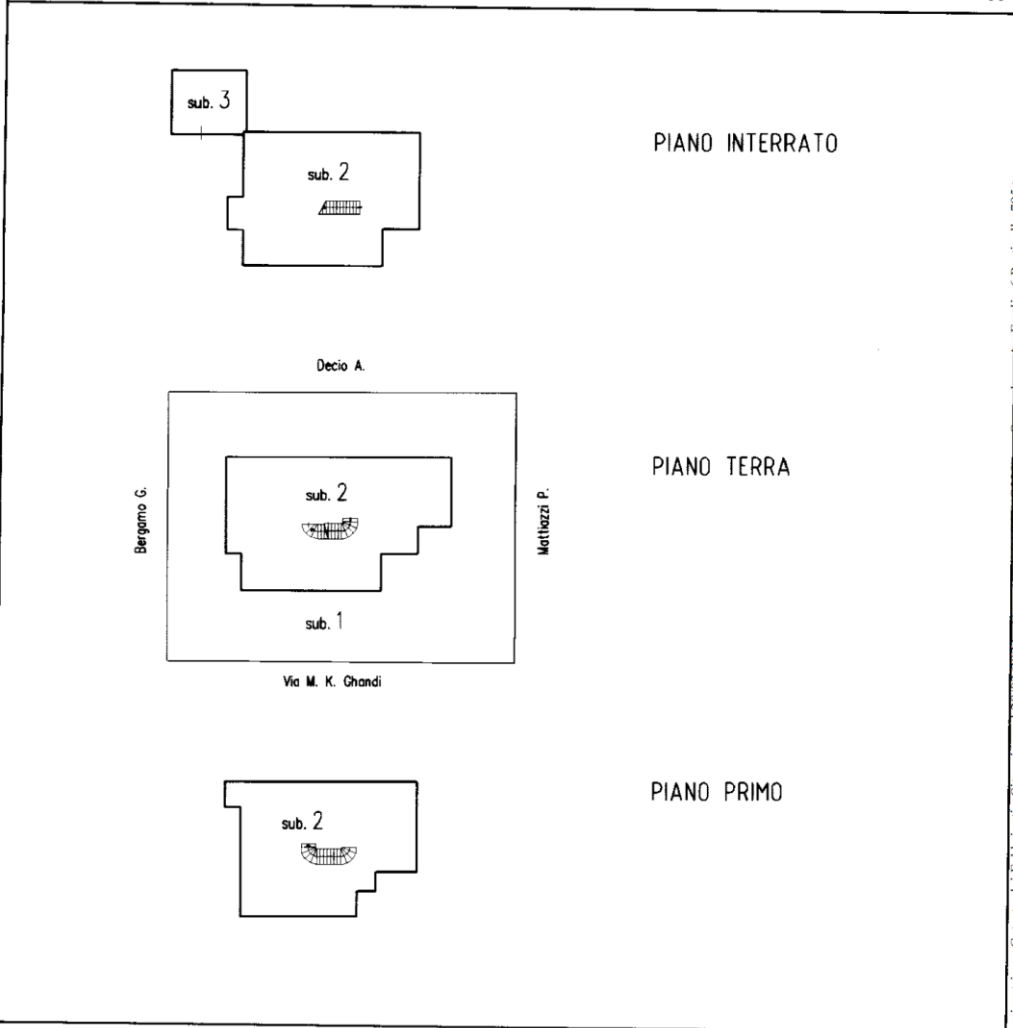

Riservato all'Ufficio Tecnico Erariale

Protocollo B20311/98
Sostituisce il presente mod. EP/2 prot.

Operatore
ASSISTENTE

IL TECNICO

04.03.98
Albo
Geometri
Prov. Treviso
N° 1764
firma

Ultima planimetria in atti

Data presentazione: 09/02/1998 - Data: 28/03/2023 - n. T61578 - Richiedente: Telematico

Totale schede: 3 - Formato di acquisizione: A4(210x297) - Formato stampa richiesto: A4(210x297) - Fattore di scala non utilizzabile



Direzione Provinciale di Treviso
 Ufficio Provinciale - Territorio
 Servizi Catastali

Data: 28/03/2023
 Ora: 07:44:50
 Numero Pratica: T61640
 Pag: 1 - Fine

ACCERTAMENTO DELLA PROPRIETÀ IMMOBILIARE URBANA ELENCO DEI SUBALTERNI ASSEGNATI

Comune	Sezione	Foglio	Particella	Tipo mappale	del:
PAESE	A	6	795		

Sub	UBICAZIONE via/piazza	n.civ	Piani	Scala	Int	DESCRIZIONE
1	VIA MOHANDAS KARAMCHAND GANDHI		T			Bene comune non censibile
2	VIA MOHANDAS KARAMCHAND GANDHI		S1-T			ABITAZIONI IN VILLINI
3	VIA MOHANDAS KARAMCHAND GANDHI		S1			STALLE, SCUDERIE, RIMESSE E AUTORIMESSE

Visura telematica

Data presentazione: 09/02/1998 - Data: 01/08/2023 - n. T216612 - Richiedente: PSCFRC74B14L7360

MODULARIO F. sig. rend. 487



MINISTERO DELLE FINANZE
DIPARTIMENTO DEL TERRITORIO
CATASTO EDILIZIO URBANO (RDL 13-4-1939, n. 652)

MOD. BN (CEU)

LIRE 500

Planimetria di u.i.u. in Comune di PAESE via M. K. Ghandi CIV.

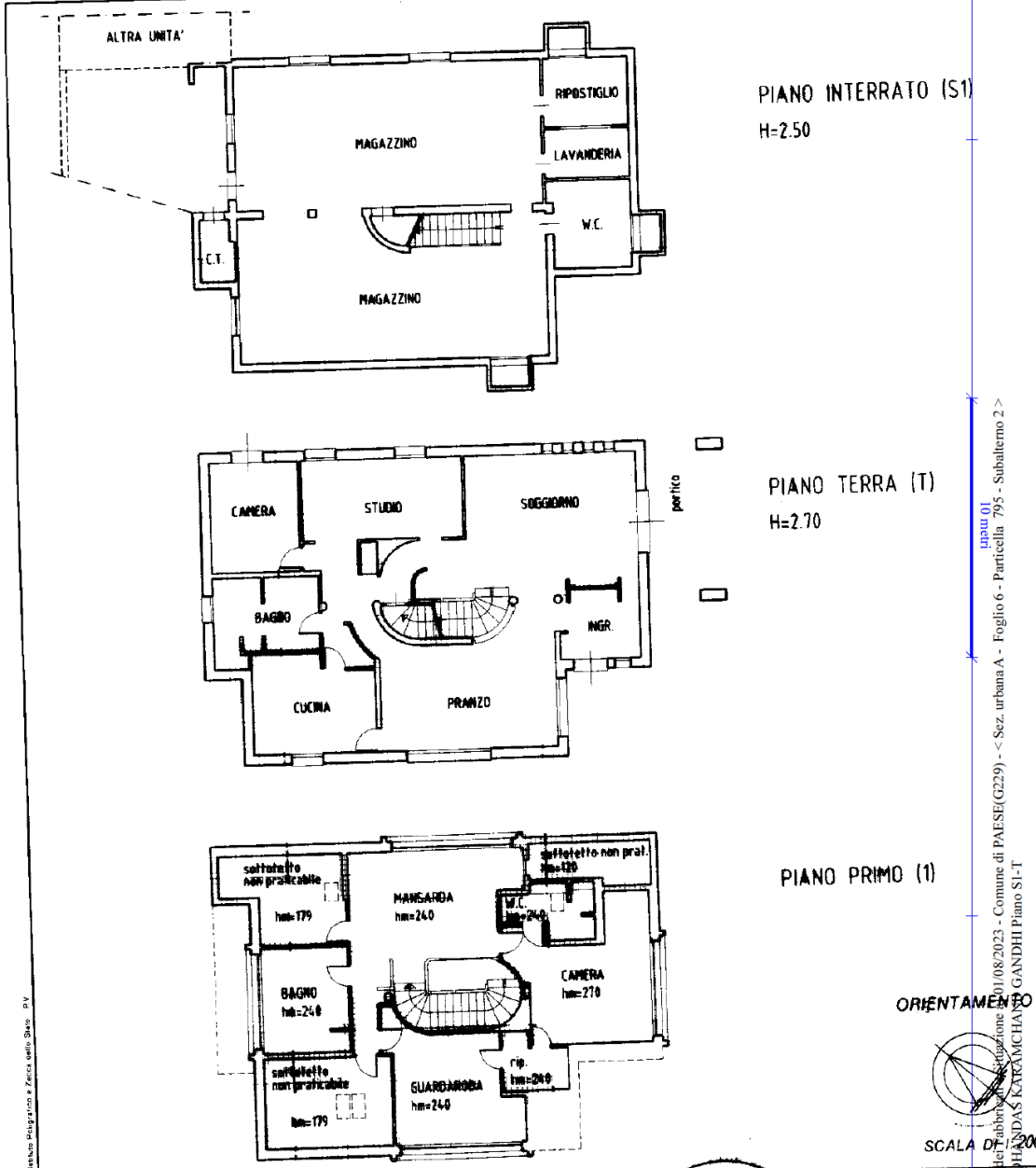

Roma - Istituto Poligrafico e Zecca dello Stato - 201

urban 01
Catasto Edilizio Urbano - Sezione di PAESE (G229) - < Sez. urbana A - Foglio 6 - Particella 795 - Subalterno 2 >
VIA M. K. GHANDI 10 - 01018/PAESE (G229) - Comune di PAESE (G229) - < Sez. urbana A - Foglio 6 - Particella 795 - Subalterno 2 >

Dichiarazione di N.C.
 Ultima planimetria in atti di variazione
 Denuncia di variazione
 Data presentazione: 09/02/1998 - Data: 01/08/2023 - n. T216612 - Richiedente: GEOMETRA LEOPOLDO MORAO
 Totale schede: 1 - Formati di acquisizione: A4(210x297) - Formato stampa richiedi: PREVISO n. 1764 della provincia di TRIVISO
 F. 795 sub 2 data 04/02/98 Firma Leopoldo Morao

Compilata dal Geom. MORAO Leopoldo
(Titolo, cognome e nome)

Albo Geometri Prov. Treviso N° 1764 Paese

RISERVATO ALL'UFFICIO B2037/1/1

Data presentazione: 09/02/1998 - Data: 01/08/2023 - n. T216619 - Richiedente: PSCFRC74B14L7360

MODULARIO
F. sig. rend. 497



MINISTERO DELLE FINANZE
DIPARTIMENTO DEL TERRITORIO
CATASTO EDILIZIO URBANO (RDL 13-4-1939, n. 652)

MOD. **BN** (CEU)

(LIRE
500)

Planimetria di u.i.u. in Comune di PAESE via M. K. Ghandi civ.

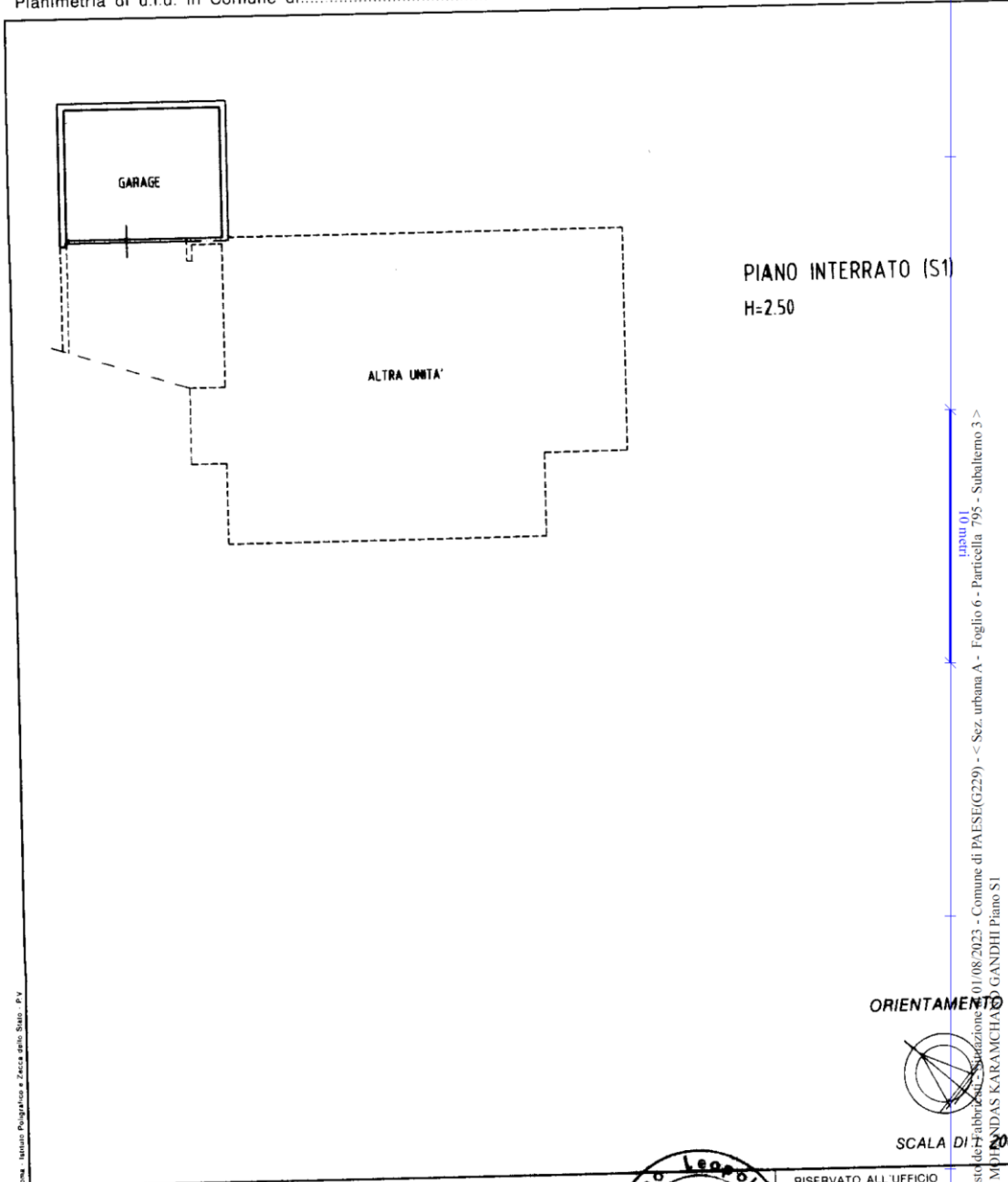

Base: Istituto Nazionale di Statistica - P.V.
 Mod. 01/08/2023 - Comune di PAESE (G229) - Sez. urbana A - Foglio 6 - Particella 795 - Subalterno 3 >
 VIA M. K. GANDHI - SANDAS KARAMCHIA - GANDHI PIANO S1

Dichiarazione di N.C. <input checked="" type="checkbox"/> Denuncia di variazione <input type="checkbox"/>		Compilata dal <u>Geom. MORAO Leopoldo</u> <small>(Titolo, cognome e nome)</small>		RISERVATO ALL'UFFICIO B.003+1
Data presentazione: 09/02/1998 - Data: 01/08/2023 Totale schede: 1 di cui di acquisizione: A4(210x297)		Formato stampato in <u>REVISO</u> della provincia di <u>TR</u> n. <u>795</u> sub <u>3</u> data <u>04/02/98</u> Firma <u>M. Morao</u>		

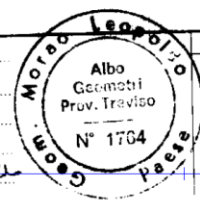



Visura attuale sintetica per soggetto Situazione degli atti informatizzati al 28/03/2023

Data: 28/03/2023 Ora: 7.42.28 pag: 1 Segue
Visura n.: T61349/2023

Dati della richiesta	Fabbricati siti nel comune di PAESE (G229) provincia TREVISO - Limitata al foglio: 6
Soggetto individuato	[REDACTED]

1. Immobili siti nel Comune di PAESE (Codice G229) Catasto dei Fabbricati

N.	DATI IDENTIFICATIVI				DATI DI CLASSAMENTO				ALTRE INFORMAZIONI				
	Sez Urbana	Foglio	Numero	Sub	Zona Cens.	Micro Zona	Categoria	Classe	Consistenza	Superficie Catastale	Rendita	Indirizzo Dati derivanti da	Dati Ulteriori
1	A	6	795	2			A/7	2	15,5 vani	Totale: 429 m ² Totale escluse aree scoperte**: 424 m ²	Euro 1.721,09 Lire 3.332.500	VIA MOHANDAS KARAMCHAND GANDHI Piano S1-T	Annotazione
2	A	6	795	3			C/6	1	32m ²	Totale: 35 m ²	Euro 49,58	VIA MOHANDAS KARAMCHAND GANDHI Piano S1	Annotazione

Immobile 1: Annotazione: Classamento e rendita non rettificati entro dodici mesi dalla data di iscrizione in atti della dichiarazione (D.M. 701/94)
Immobile 2: Annotazione: CORREZIONE SU DATI IDENTIFICATIVI E METRICI DEL PROTOCOLLO DI PRESENTAZIONE PLANIMETRICA N. B00371 /1998,2-Classamento e rendita non rettificati entro dodici mesi dalla data di iscrizione in atti della dichiarazione (D.M. 701/94)

Totale: vani 15,50 m² 32 Rendita: Euro 1.770,67

Intestazione degli immobili indicati al n.1

N.	DATI ANAGRAFICI	CODICE FISCALE	DIRITTI E ONERI REALI
1	[REDACTED]	[REDACTED]	(1) Proprietà 1/2
2	[REDACTED]	[REDACTED]	(1) Proprietà 1/2
DATI DERIVANTI DA			
Atto del 16/03/1998 Pubblico ufficiale FERRETTO LORENZO Sede TREVISO (TV) Repertorio n. 44267 - COMPRAVENDITA Voltura n. 10725.1/1998 in atti dal 26/11/1998			

Totale Generale: vani 15,50 m² 32 Rendita: Euro 1.770,67

Data: 28/03/2023 Ora: 7.42.28 pag: 2 Fine

Visura n.: T61349/2023

Visura attuale sintetica per soggetto

Situazione degli atti informatizzati al 28/03/2023



Direzione Provinciale di Treviso
Ufficio Provinciale - Territorio
Servizi Catastali

Unità immobiliari n. 2

* Codice Fiscale Validato in Anagrafe Tributaria

** Si intendono escluse le "superfici di balconi, terrazzi e aree scoperte pertinenziali e accessorie, comunicanti o non comunicanti"
(cfr. Provvedimento del Direttore dell'Agenzia delle Entrate 29 marzo 2013).

Visura telematica

Tributi speciali: Euro 0,90