

**Agenzia delle Entrate
CATASTO FABBRICATI
Ufficio Provinciale di
Treviso**

Dichiarazione protocollo n. TV0103806 del 14/05/2024

13

Comune di Maser

Via Motte

civ. 47

Identificativi Catastali:

Sezione: C

Foglio: 6

Particella: 970

Subalterno: 2

Compilata da:

Cester Loris

Iscritto all'albo:

Geometri

Prov. Treviso

N. 2263

Planimetria

Scheda n. 1

Scala 1:200

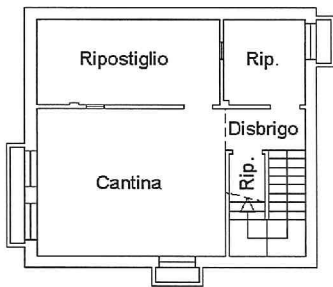

Piano Interrato
H=2,50



Piano Terra
H=2,75

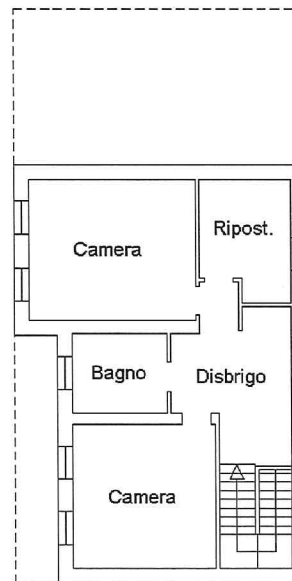

Piano Primo
H=2,70



Ultima planimetria in atti



Planimetria di u.i.u. in Comune di MAJER via M. He civ.

DITTA :

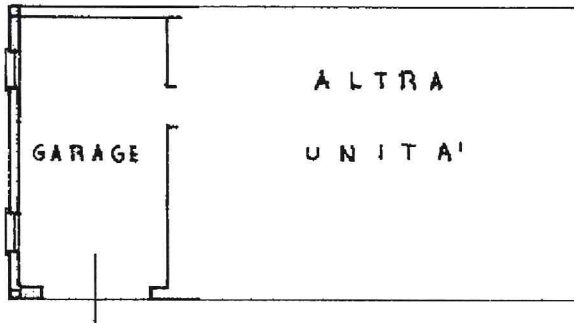

PIANO TERRA h = 2.50

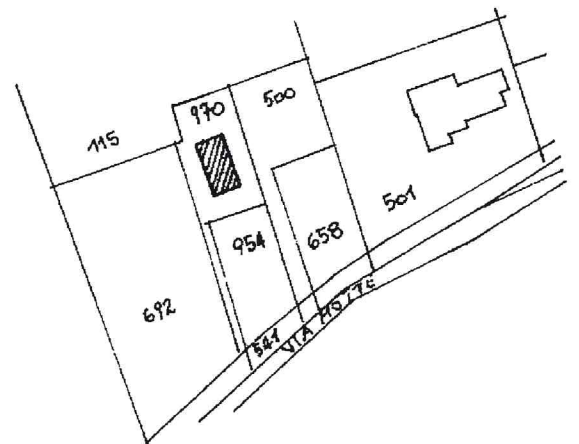

EITRATTO DI MAPPA 1:2000

ORIENTAMENTO



SCALA DI 1:200

Dichiarazione di N.C.
Denuncia di variazione

Compilata dal CEOM. BORDIN GIULIANO
(Titolo, cognome e nome)

RISERVATO ALL'UFFICIO

Identificativi catastali
F. C-VI
n. 970 sub. 3

Iscritto all'albo de CEOMETRI
della provincia di TREVISO n. 720
data 19-10-93 Firma [Signature]