

Direzione Provinciale di Treviso  
 Ufficio Provinciale - Territorio  
 Servizi Catastali  
 Comune di: SALGAREDA  
 Elenco Subalterni

ACCERTAMENTO DELLA PROPRIETA IMMOBILIARE URBANA  
 ELENCO DEI SUBALTERNI ASSEGNATI

Comune		Sezione	Foglio	Particella		Tipo mappale	del:
SALGAREDA		B	7	397		79058	
Sub	UBICAZIONE via/piazza	n°civ	Piani	Scala	Int.	DESCRIZIONE	
1	via calnuova		T			B. C. N. C. (AREA SCOPERTA DI MQ 1.181) COMUNE AI SUBB.2, 3 E 4. SOPPRESSO PER AMPLIAMENTO E SOTTITUITO DAI SUBB.5, 6, 7 E DAL M. N.469.	
2	via calnuova		T-1			LOCALE DEPOSITO.	
3	via calnuova		T-1			ABITAZIONE.	
4	via calnuova		T-1			ABITAZIONE.	
5	via calnuova		T			B. C. N. C. (AREA SCOPERTA DI MQ 1.038) COMUNE AI SUBB.2, 3, 4. DERIVA DAL SUB.1.	
6	via calnuova		T			B. C. N. C. (PORTICO) COMUNE AI SUBB.2, 3 E 4. DERIVA DAL SUB.1.	
7	via calnuova		T			B. C. N. C. (PORTICO) COMUNE AI SUBB.2, 3 E 4. DERIVA DAL SUB.1.	
Comune		Sezione	Foglio	Particella		Tipo mappale	del:
SALGAREDA		B	7	469		79058	
Sub	UBICAZIONE via/piazza	n°civ	Piani	Scala	Int.	DESCRIZIONE	
	via calnuova		T			B. C. C. (ANNESSO RURALE CON CORTE ESCUSIVA - AREA SCOPERTA DI MQ 68) COMUNE AL M. N.397 SUBB.2, 3 E 4. DERIVA DAL M. N.397 SUB.1.	

Visura ordinaria

**ELABORATO PLANIMETRICO**  
 Compilato da:  
 Fadel Marco  
 Iscritto all'albo:  
 Geometri  
 Prov. Treviso N. 02850

**Agenzia delle Entrate**  
**CATASTO FABBRICATI**  
 Ufficio Provinciale di  
 Treviso

Comune di Salgareda Protocollo n. TV0103261 del 28/04/2015  
 Sezione: B Foglio: 7 Particella: 397 Tipo Mappale n. 79058 del 13/04/2012  
 Dimostrazione grafica dei subalterni Scala 1 : 500

Catasto dei Fabbricati - Situazione al 16/12/2019 - Comune di SALGAREDA (H706) - < Sezione Urbana: B Foglio: 7 Particella: 397

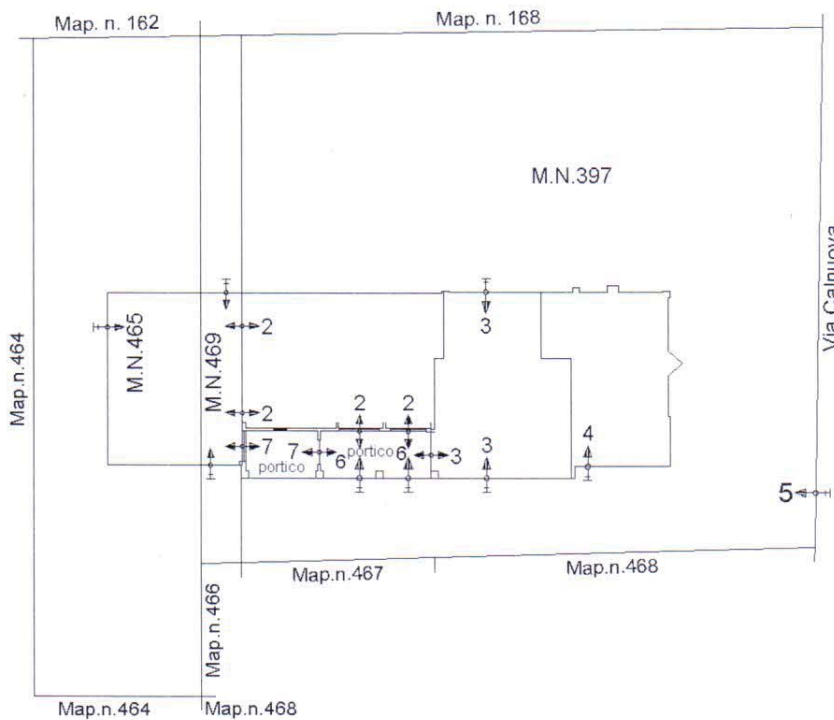

**PIANO TERRA,  
 AREA SCOPERTA  
 E CORTI ESCLUSIVE**

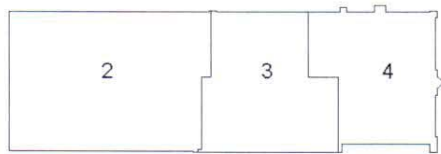

**PIANO PRIMO**



**Agenzia del Territorio  
CATASTO FABBRICATI  
Ufficio Provinciale di  
Treviso**

Dichiarazione protocollo n. TV0315378 del 15/09/2004	
Planimetria di u.i.u. in Comune di Salgareda	
Via Calnuova	civ. <span style="float: right;">^</span>
Identificativi Catastali:	Compilata da: Fadel Marco
Sezione: B	Iscritto all'albo: Geometri
Foglio: 7	Prov. Treviso
Particella: 397	N. 285-1-0
Subalterno: 3	

Scheda n. 1      Scala 1:200



PIANTA PIANO TERRA  
H: 2.70 ml

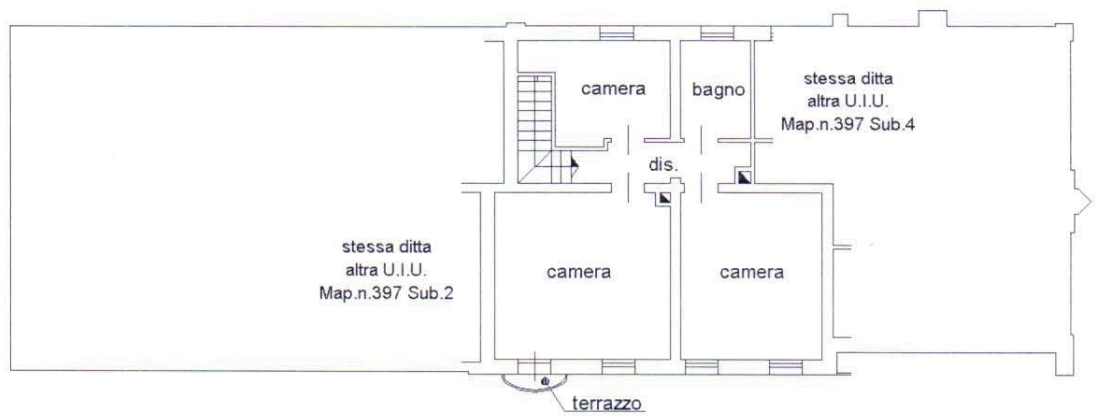

PIANTA PIANO PRIMO  
H: 2.73 ml



Catasto dei Fabbricati - Situazione al 16/12/2019 - Comune di SALGAREDA(H706) - < Sezione Urbana: B Foglio: 7 Particella: 397-1-0 Subalterno 3  
VIA CALNUOVA piano: T-1;