

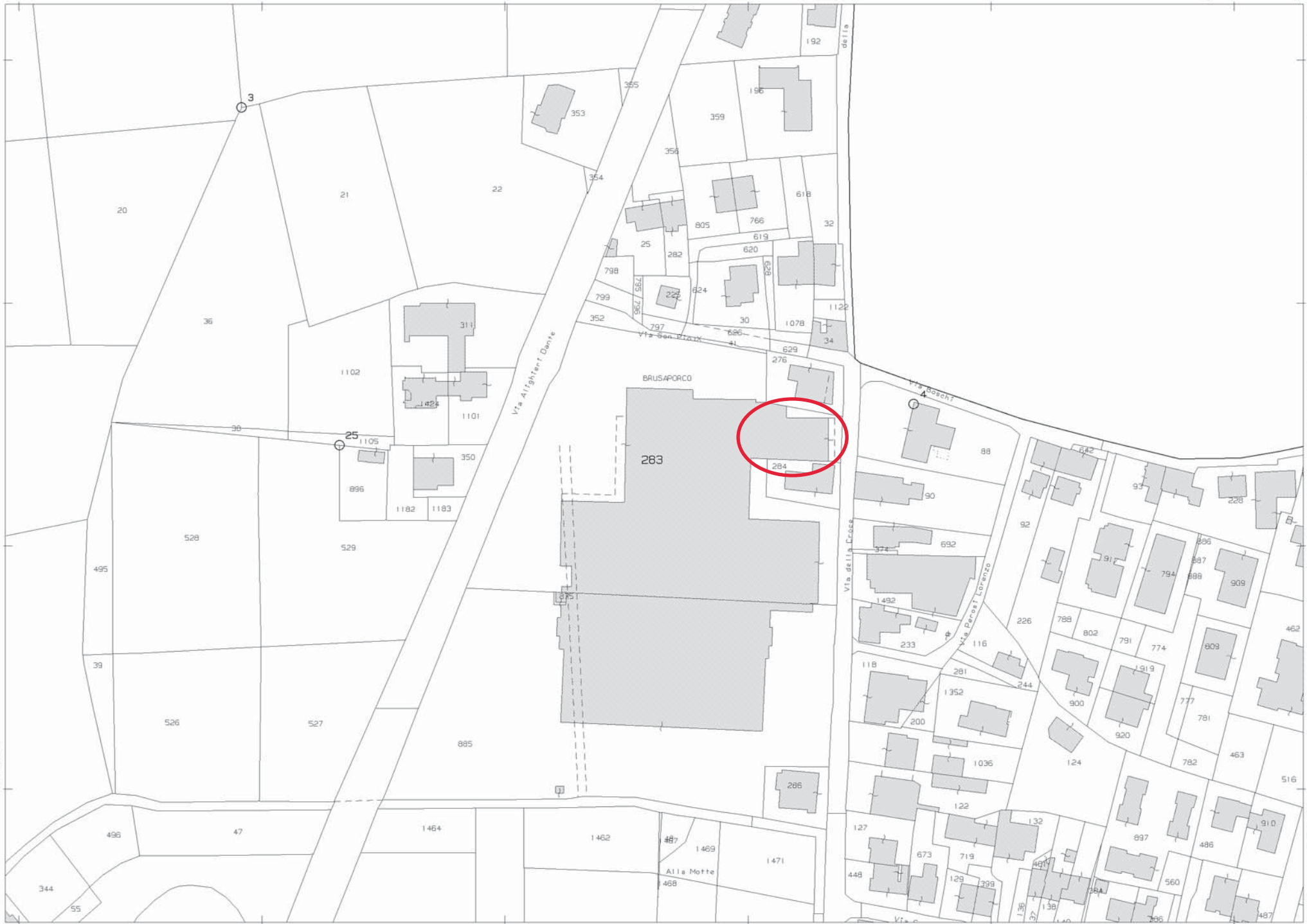

Firmato Da: CIAN FABIO Emesso Da: ARUBAPEC S.P.A. NG CA 3 Serial#: 25349b8dffaee19138fb3c280cafd4da



15-Ott-2019 18:22:50
Prot. n. T331606/2019
Scala originale: 1:2000
Dimensione cornice: 534.000 x 378.000 metri

Comune: RESANA
Foglio: 19

E=500

1 Particella: 283

Agenzia del Territorio
CATASTO FABBRICATI
Ufficio provinciale di Treviso

ELABORATO PLANIMETRICO	Compilato da: Bragagnolo Renzo	Iscritto all'albo: Geometri	Prov. Treviso	N. 1106
Comune di Resana	Sezione: C	Foglio: 4	Particella: 283	Protocollo n. TV0067437 del 30/03/2012
Dimostrazione grafica dei subalterni			Tipo Mappale n. 268118 del 05/10/2010 scala 1 : 500	

Scheda 1/2

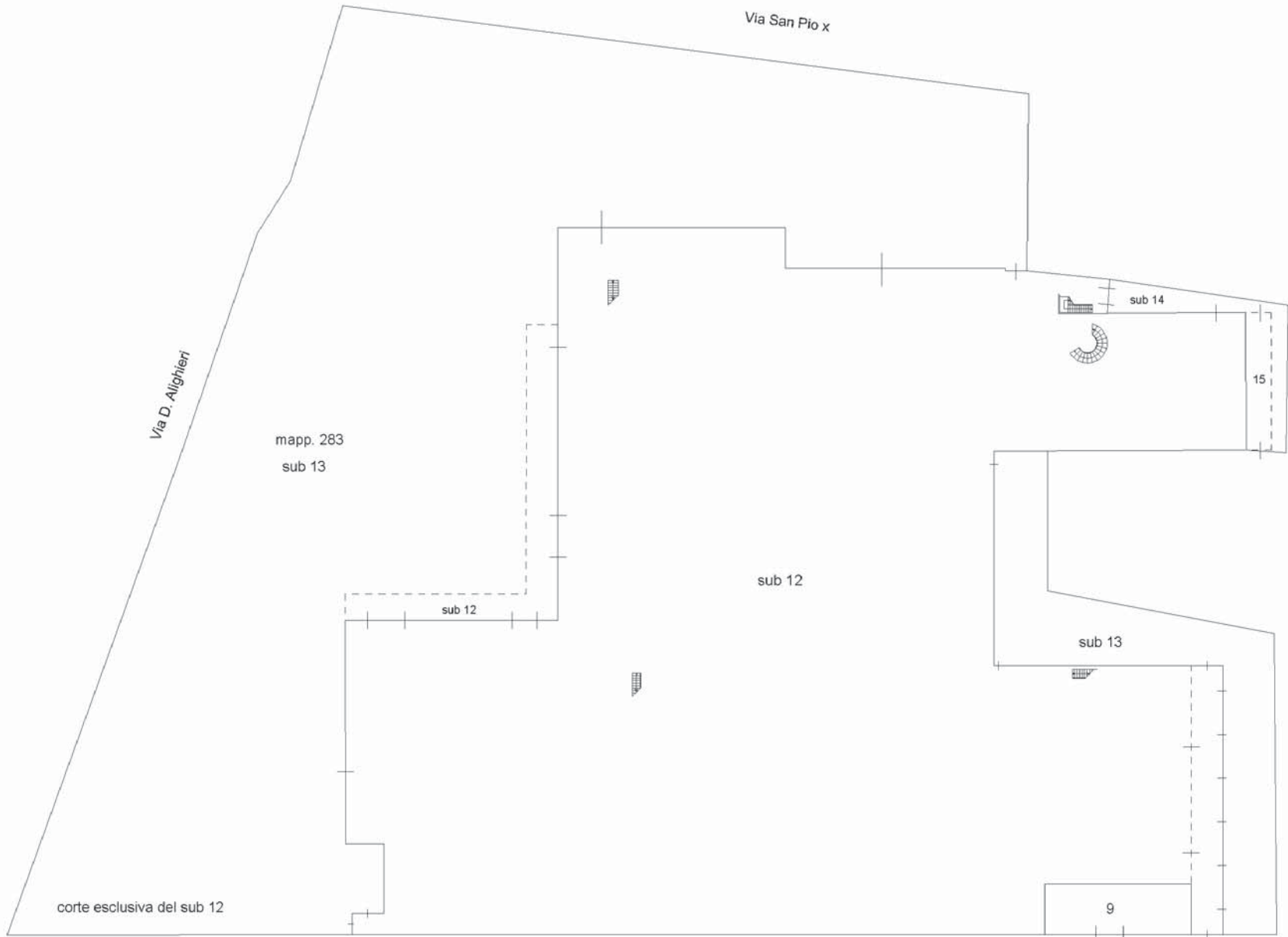

mapp. 885

Data: 15/10/2019 - n. T332371 - Richiedente: Telematico
 Totale schede: 2 - Formato di acquisizione: A3(297x420) - Formato stampa richiesto: A3(297x420) - Fattore di scala non utilizzabile
 Ultima planimetria in atti

Data: 15/10/2019 - n. T332371 - Richiedente: Telematico

Agenzia del Territorio
CATASTO FABBRICATI
Ufficio provinciale di **Treviso**

ELABORATO PLANIMETRICO	Compilato da: Bragagnolo Renzo	Iscritto all'albo: Geometri	Prov. Treviso	N. 1106
Comune di Resana	Sezione: C	Foglio: 4	Particella: 283	Protocollo n. TV0067437 del 30/03/2012
Dimostrazione grafica dei subalterni			Tipo Mappale n. 268118 del 05/10/2010 scala 1 : 500	

Scheda 2/2

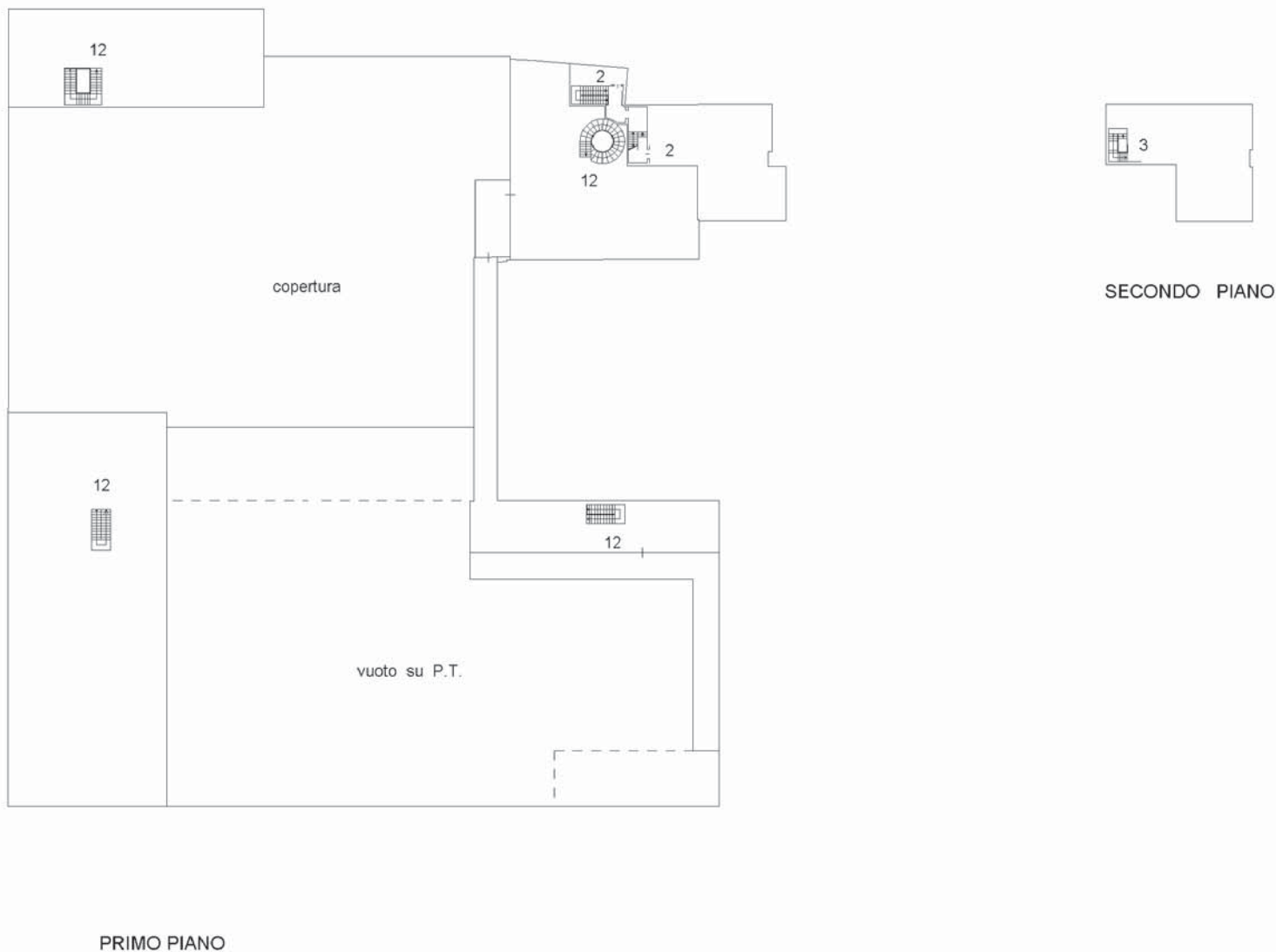

Data: 15/10/2019 - n. T332371 - Richiedente: Telematico
Totale schede: 2 - Formato di acquisizione: A3(297x420) - Formato stampa richiesto: A3(297x420) - Fattore di scala non utilizzabile
Ultima planimetria in atti

Data: 15/10/2019 - n. T332371 - Richiedente: Telematico

Direzione Provinciale di Treviso
Ufficio Provinciale - Territorio
Servizi CatastaliComune di: RESANA
Elenco SubaltemiACCERTAMENTO DELLA PROPRIETA IMMOBILIARE URBANA
ELENCO DEI SUBALTERNI ASSEGNATI

Comune	RESANA	Sezione	Foglio	Particella	Int.	Tipo mappale	del:
Sub	UBICAZIONE via/piazza	n°civ	Piani	Scala			
1			4	283			
2	via della croce		1			DESCRIZIONE	
3	via della croce		2			(NEGOZIO) SOPPRESSO PER AMPLIAMENTO E	
4						SOSTITUITO DAI SUB 4-5	
5						ABITAZIONE	
6						ABITAZIONE	
7						(NEGOZIO) SOPPRESSO PER AMPLIAMENTO E	
8						SOSTITUITO DAL SUB 6	
9	via della croce	18	T			(NEGOZIO) SOPPRESSO PER AMPLIAMENTO E	
10						SOSTITUITO DAL SUB 6	
11						(AREA SCOPERTA) SOPPRESSO PER AMPLIAMENTO E	
12	via della croce					SOSTITUITO DAL SUB 6	
13	via della croce	18	T-1			FRAZ. E SOSTITUITO DAI SUB 7-8	
14	via della croce		T			(NEGOZIO) SOPPRESSO PER FRAZIONAMENTO E	
15	via della croce		T			SOSTITUITO DAI SUB 9-10	

Unità immobiliari n. 15

Tributi erariali: 0,00

Visura telematica

MODULARIO
F. - Cat. 2.7 - 384



MINISTERO DELLE FINANZE
DIREZIONE GENERALE DEL CATASTO E DEI SERVIZI TECNICI ERARIALI
NUOVO CATASTO EDILIZIO URBANO

Lire
50

Planimetria dell'immobile situato nel Comune di RESANA - Via CENTRO
Ditta [REDACTED]
Allegata alla dichiarazione presentata all'Ufficio Tecnico Erariale di TREVISO

282
2

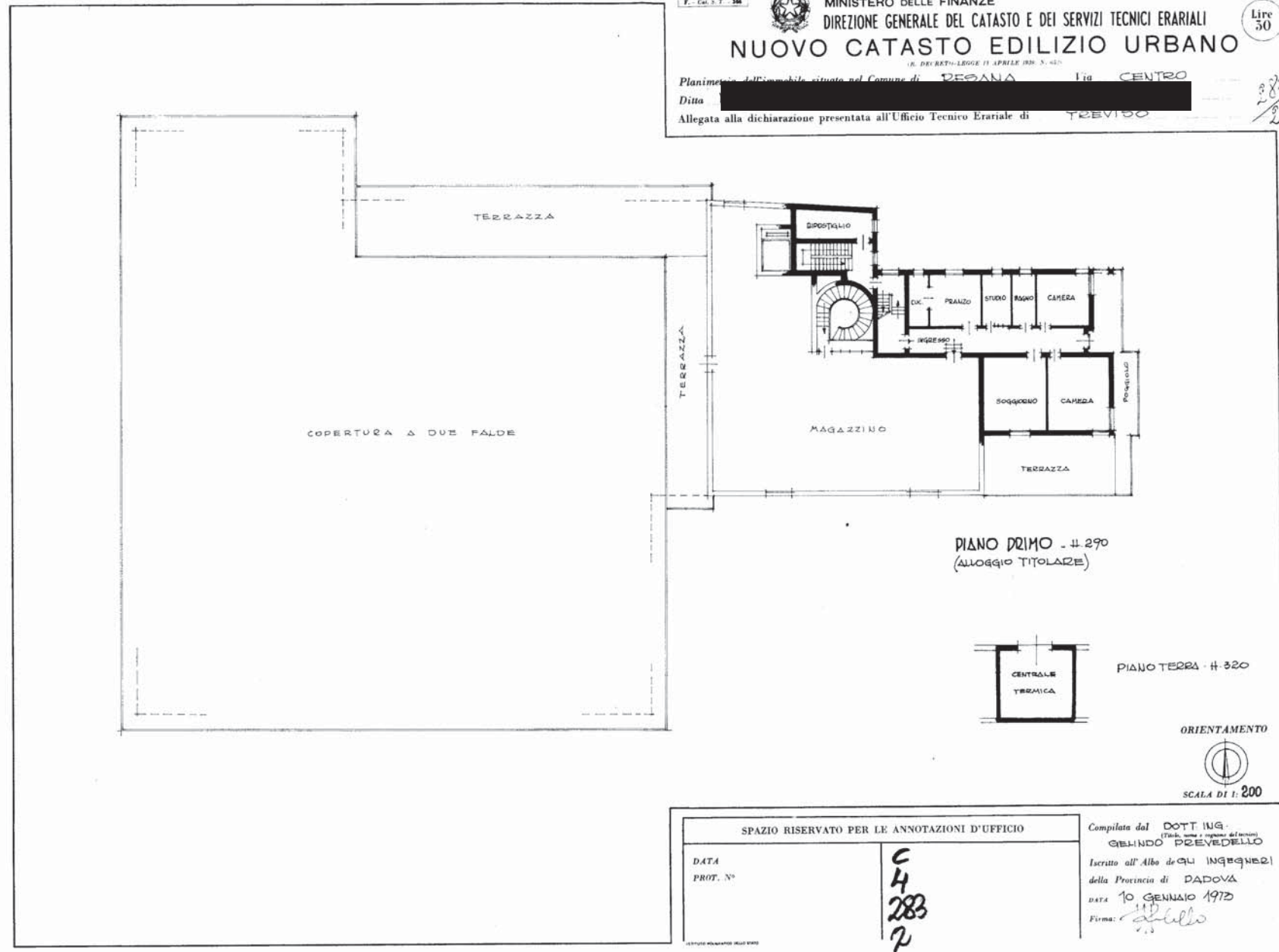

SPAZIO RISERVATO PER LE ANNOTAZIONI D'UFFICIO

DATA
PROT. N°

C
4
283
2

Compilata dal DOTT ING.
(Fiduc. arch. e ingegn. del settore)
GENINDO PVEDEDELLO
Iscritto all'Albo degli INGEGNERI
della Provincia di PADOVA
DATA 10 GENNAIO 1972
Firma: *[Signature]*

Data presentazione: 17/01/1973 - Data: 30/01/2020 - n. T232055 - Richiedente: [REDACTED]
Totale schede: 1 - Formato di acquisizione: fuori standard (420X488) - Formato stampa richiesto: A3(297x420)
Ultima planimetria in atti

Data presentazione: 17/01/1973 - Data: 30/01/2020 - n. T232055 - Richiedente: [REDACTED]



MINISTERO DELLE FINANZE
DIREZIONE GENERALE DEL CATASTO E DEI SERVIZI TECNICI ERARIALI

Lire
15

NUOVO CATASTO EDILIZIO URBANO

(R. DECRETO-LEGGE 13 APRILE 1999, N. 659)

Planimetria dell'immobile situato nel Comune di **RESANA**

Via **CENTRO**

Data [REDACTED]

Allegata alla dichiarazione presentata all'Ufficio Tecnico Erariale di **TRIVISO**

283
3

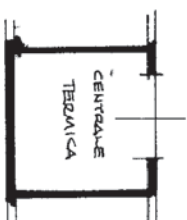

PIANO TERZA - 4.320

ESTRATTO MAPPA - SCALA 1:2000 =
COMUNE DI RESANA
SEZ. C - FOGLIO 4° -
MAPPA L. E. N° 283-40/c/b, 41 c/d,

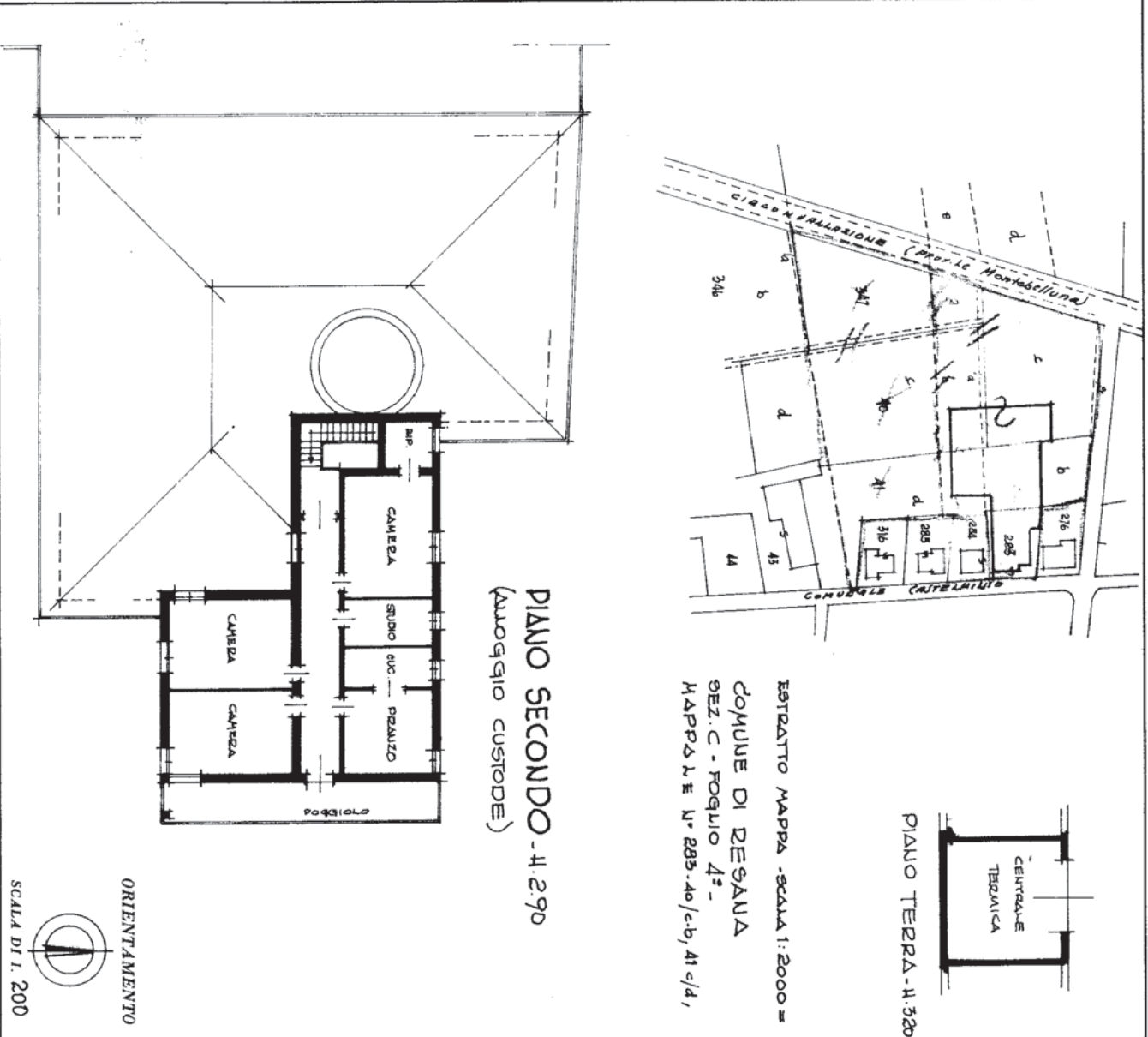

SPAZIO RISERVATO PER LE ANNOTAZIONI D'UFFICIO	
DATA PROT. N°	
C 4 1093	215

UFFICIO REGIONALE DELLO STATO

Compiata dal **DOT. ING. GELUNDO PREEVEDELLO**
(Titolare, nome e cognome del tecnico)

Iscritto all'Albo de GM INGEGNERI della Provincia di PADOVA

Data **10 GENNAIO 1975**

Firma: *[Signature]*