



Direzione Provinciale di Treviso  
Ufficio Provinciale - Territorio  
Servizi Catastali

Comune di: VITTORIO VENETO

Elenco Subalterni

ACCERTAMENTO DELLA PROPRIETA IMMOBILIARE URBANA

ELENCO DEI SUBALTERNI ASSEGNATI

Comune		Sezione		Foglio	Particella		Tipo mappale	del:
VITTORIO VENETO		C		3	595			
Sub	UBICAZIONE via/piazza	n°civ	Piani	Scala	Int.	DESCRIZIONE		
1				00	000	Immobile soppresso		
2				00	000	Immobile soppresso		
3						Immobile soppresso		
4						Immobile soppresso		
5	VIA GUIDO CASONI	60	T-1 2-3			A02 ABITAZIONI DI TIPO CIVILE		
6	VIA GUIDO CASONI	60	T-1 2-3			A02 ABITAZIONI DI TIPO CIVILE		

Unità immobiliari n. 7

Tributi erariali: 0,00

Visura telematica





MODULARIO  
F. - Catastro - 431



MINISTERO DELLE FINANZE  
DIPARTIMENTO DEL TERRITORIO

Mod. EP/1 CEU

Ufficio Tecnico Erariale di TREVISO

ELABORATO PLANIMETRICO

Pag. n. 1, di 1

Ubicazione e riferimenti catastali dell'immobile

Comune <u>VITTORIO VENETO</u>	C.T. Sez. _____ Fgl. <u>43</u> Mapp. <u>595</u>
Via/piazza <u>G. CASONI</u> n. <u>60</u>	C.E.U. Sez. <u>C</u> Fgl. <u>3</u> Mapp. <u>595</u>
ESTRATTO DI MAPPA	scala 1: <u>1000</u>
	Tipo mappale n. _____ del _____

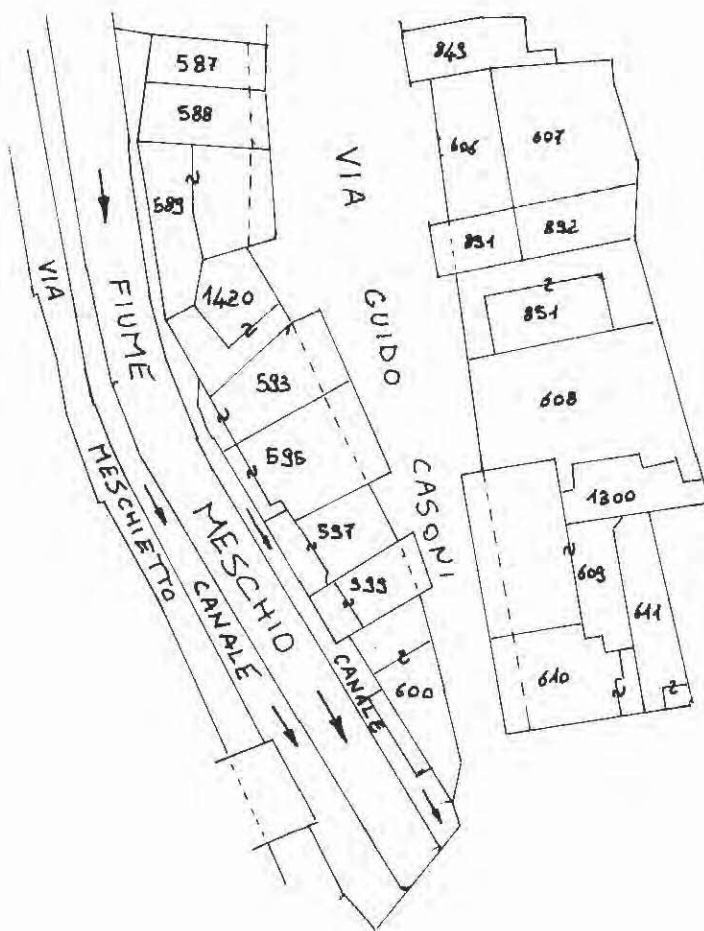

Riservato all'Ufficio Tecnico Erariale

L'operatore

IL TECNICO

Protocollo PZ 689

27/07/2000

Scrittura in presenza mod. EP/1 prot. n. T37171 Richiedente: Telematico

Annullo e sostituto dal mod. EP/1 prot. Formato stampa richiesto: A4(210x297) - Fattore di scala non utilizzabile

Catasto dei Fabbricati - Situazione al 04/02/2019 - Comune di VITTORIO VENETO (M089) - < Sez. Urb.: C - Foglio: 3 - Particella: 595 - Elaborato planimetrico >  
Firmato Da: DE MORI FRANCESCO Emesso Da: ARUBAPEC S.P.A. NG CA 3 Serial#: 67123b9143f07c8d0ed4eb984a6c9ae3



MINISTERO DELLE FINANZE  
DIPARTIMENTO DEL TERRITORIO

Mod. EP/2 CEU

Ufficio Tecnico Erariale di TREVISO

ELABORATO PLANIMETRICO

Pag. n. 1 di 1

Comune <u>VITTORIO VENETO</u>	Sezione <u>C</u>	Foglio <u>3</u>	Numero <u>595</u>	Tip. mappa n. del
----------------------------------	---------------------	--------------------	----------------------	----------------------

DIMOSTRAZIONE GRAFICA DEI SUBALTERNI ASSEGNATI

scala 1: 500

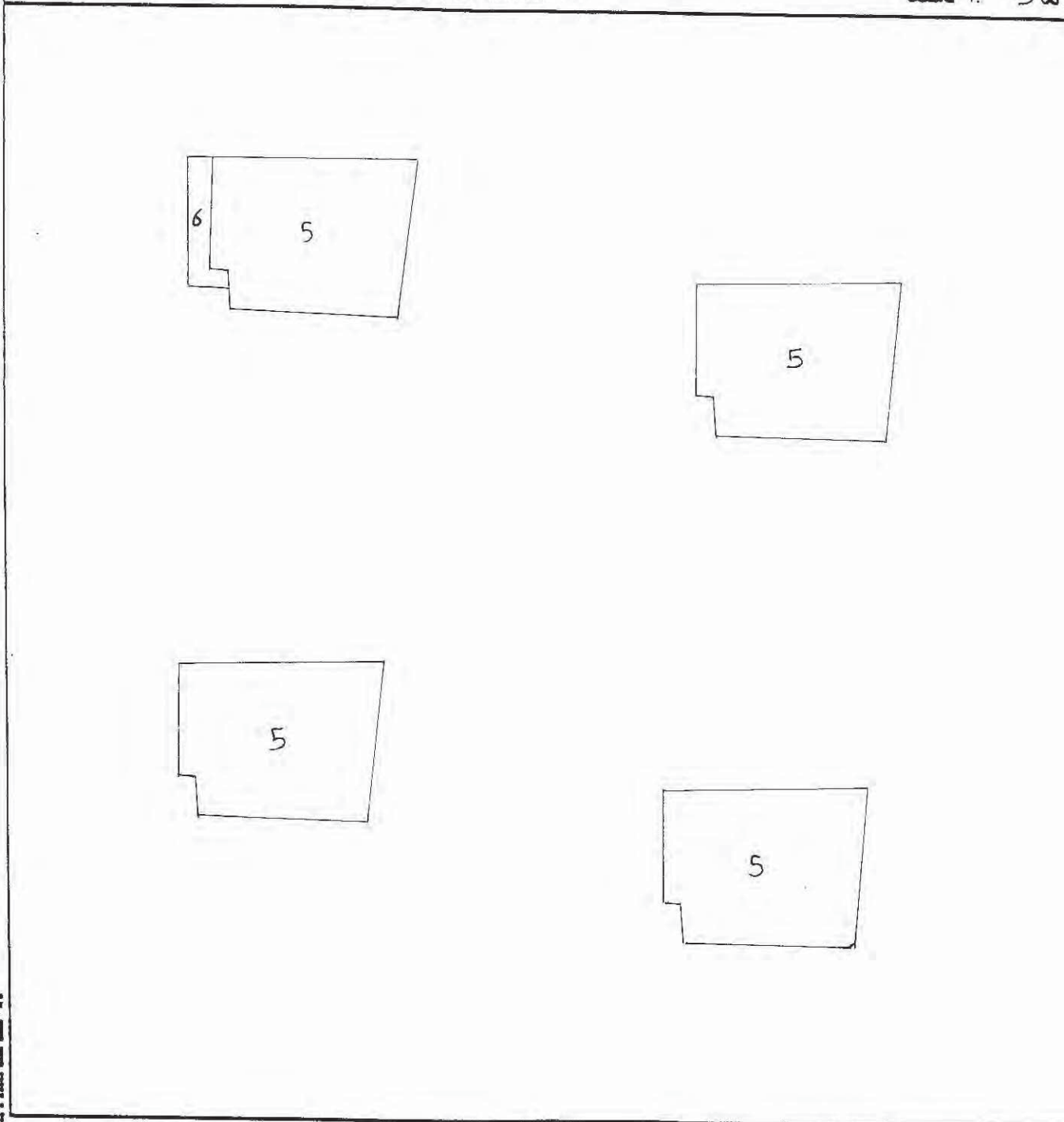

Riservato all'Ufficio Tecnico Erariale

L'operatore

IL TECNICO

Protocollo: P761P

27/07/2000

Sostituisce il presente mod. EP/2 prot. n. 137171 - Richiedente: Telematico

Annullo e costituito dal: mod. (EP/2) prot. n. 137171 - Formato stampa richiesto: A4(210x297) - Fattore di scala non utilizzabile

Catasto dei Fabbricati - Situazione al 04/02/2019 - Comune di VITTORIO VENETO (M089) - < Sez. Urb.: C - Foglio: 3 - Particella: 595 - Elaborato planimetrico >  
Firmato Da: DE MORI FRANCESCO Emesso Da: ARUBAPEC S.P.A. NG CA 3 Serial#: 67123b9143f07c8d0ed4eb984a6c9ae3

Ultima planimetria in atti



MODULARIO  
F. - Catasto - 433



MINISTERO DELLE FINANZE  
DIPARTIMENTO DEL TERRITORIO

Mod. EP/3 CEU

Ufficio Tecnico Erariale di TREVISO

ELABORATO PLANIMETRICO

ELENCO DEI SUBALTERNI ASSEGNATI

Pag. n. 1 di \_\_\_\_\_

Comune		Sezione	Foglio	Numero	Tipo mappale n. del			
VITTORIO VENETO		C	3	595				
Numero	Sub.	UBICAZIONE via/piazza		N. civico	piano	scala	int.	DESCRIZIONE
595	1	VIA GUIDO CASONI		60	T			AREA SCOPERTA DI MQ 25 SOPP. E SOST. DAL SUB 6 PER ATTR. DI PERT. ESCL.
595	2	VIA GUIDO CASONI		60	T-1 2-3			ABIT. SOPP. E SOST. DAI SUB 3-4 PER DIVISIONE E CAMBIO DEST. D'USO
595	3	VIA GUIDO CASONI		60	T-1 2-3			ABITAZIONE DERIVA DAL SUB 2 PER DIVISIONE SOPP. E SOST. DAL SUB 5 PER FUSIONE
595	4	VIA GUIDO CASONI		60	T			MERCOZIO DERIVA DAL SUB 2 PER DIVISIONE E CAMBIO DEST. D'USO SOPP. E SOST. DAL SUB 5 PER FUSIONE E CAMBIO DEST. D'USO
595	5	VIA GUIDO CASONI		60	T-1 2-3			ABITAZIONE DERIVA DAL SUB 3-4 PER FUSIONE E CAMBIO DEST. D'USO
		VIA GUIDO CASONI		60	T			AREA SCOPERTA DI MQ 25 DI PERT. ESCLUSIVA AL SUB

Riservato all'Ufficio Tecnico Erariale

L'operatore

IL TECNICO

Prot. n. PT 61P

7 SET 2000

27-07-2000

Data presentazione: 07/09/2000 - Data: 04/02/2019 - n. T37171 - Richiedente: Telematico  
Totale schede: 3 - Formate di apprensione: A4 (297x210) - Formato stampa richiesto: A4 (210x297) - Fattore di scala non utilizzato

Annullato e sostituito dal mod. EP/3 prot. \_\_\_\_\_ Allegati Perizia TV Es. Im 291/2016 RG Pagina 5 di 100

Catasto dei Fabbricati - Situazione al 04/02/2019 - Comune di VITTORIO VENETO (MI089) - Foglio: 3 - Particella: 595 - Elaborato planimetrico >  
Firmato Da: DE MORI FRANCESCO Emesso Da: ARUBAPEC S.P.A. NG CA 3 Serial#: 67123b9943f07c8d0ed4eb984a6c9ae3



MODULARIO  
F. rig. rend. 497



MINISTERO DELLE FINANZE  
DIPARTIMENTO DEL TERRITORIO

**CATASTO EDILIZIO URBANO** (RDL 13-4-1939, n. 652)

MOD. BN (CEU)

LIRE  
200

Planimetria di u.i.u. in Comune di VITTORIO VENETO via G. CASONI

civ. 60

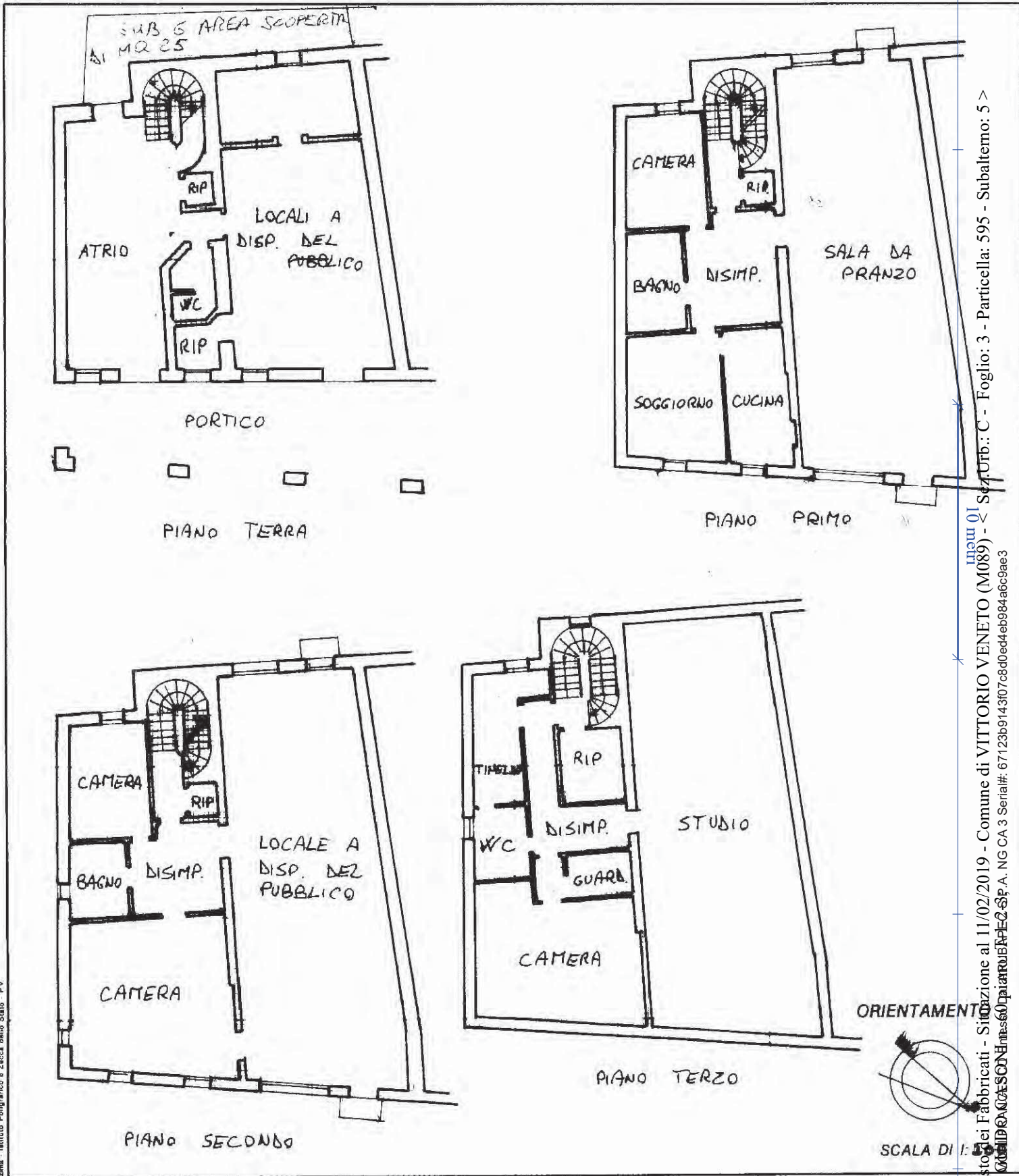

Catasto Edilizio Urbano - Comune di VITTORIO VENETO (M089) - Foglio: C - Foglio: 3 - Particella: 595 - Subalterno: 5  
Mans. 01  
P.A. NG CA 3 Serial#: 67123b9143f07c8d0ed4eb984a6c9ae3

Dichiarazione di N.C.   
Dichiarazione di variazione

Compilata dal geom. PILOTTO FEDERICO  
(Titolo, cognome e nome)

RISERVATO ALL'UFFICIO  
PZGIP

Ultima planimetria in atti  
Data presentazione: 07/09/2000 - Data: 11/02/2019 - n. T44280 - Richiedente: [REDACTED]  
Totale schede: 1 - Formato di acquisizione: A4(210x297) - Formato stampa richiesto: A4(210x297)

n. 595 sub. 5  
} 6

data 27/07/00 Firma [Signature]



E=2900

2 Particelle: 471,472

Firmato Da: DE MORI FRANCESCO Emesso Da: ARUBAPEC S.P.A. NG CA 3 Serial#: 67123b914307c8d0ed4eb984a669ae3

ALLEGATI perizia stima - TV Esecuzione Immobiliare 320/2015 RG - Pagina 30 di 57

Comune: VITTORIO VENETO  
Foglio: 32  
Scala originale: 1:2000  
Dimensione cornice: 534.000 x 378.000 metri  
8-Nov-2018 16:53:57  
Prot. n. T268258/2018





Firmato Da: DE MORI FRANCESCO Emesso Da: ARUBAPREC S.P.A. NG CA 3 Serial#: 67123b914307c8d0ed4eb984a6699ae3

ALLEGATI perizia stima - TV Esecuzione immobiliare 320/2015 RG - Pagina 31 di 57

8-Nov-2018 16:54:51  
Prot. n. T268743/2018  
Scala originale: 1:2000  
Dimensione cornice: 534.000 x 378.000 metri

Comune: VITTORIO VENETO  
Foglio: 38



E=2500

1 Particella: 416



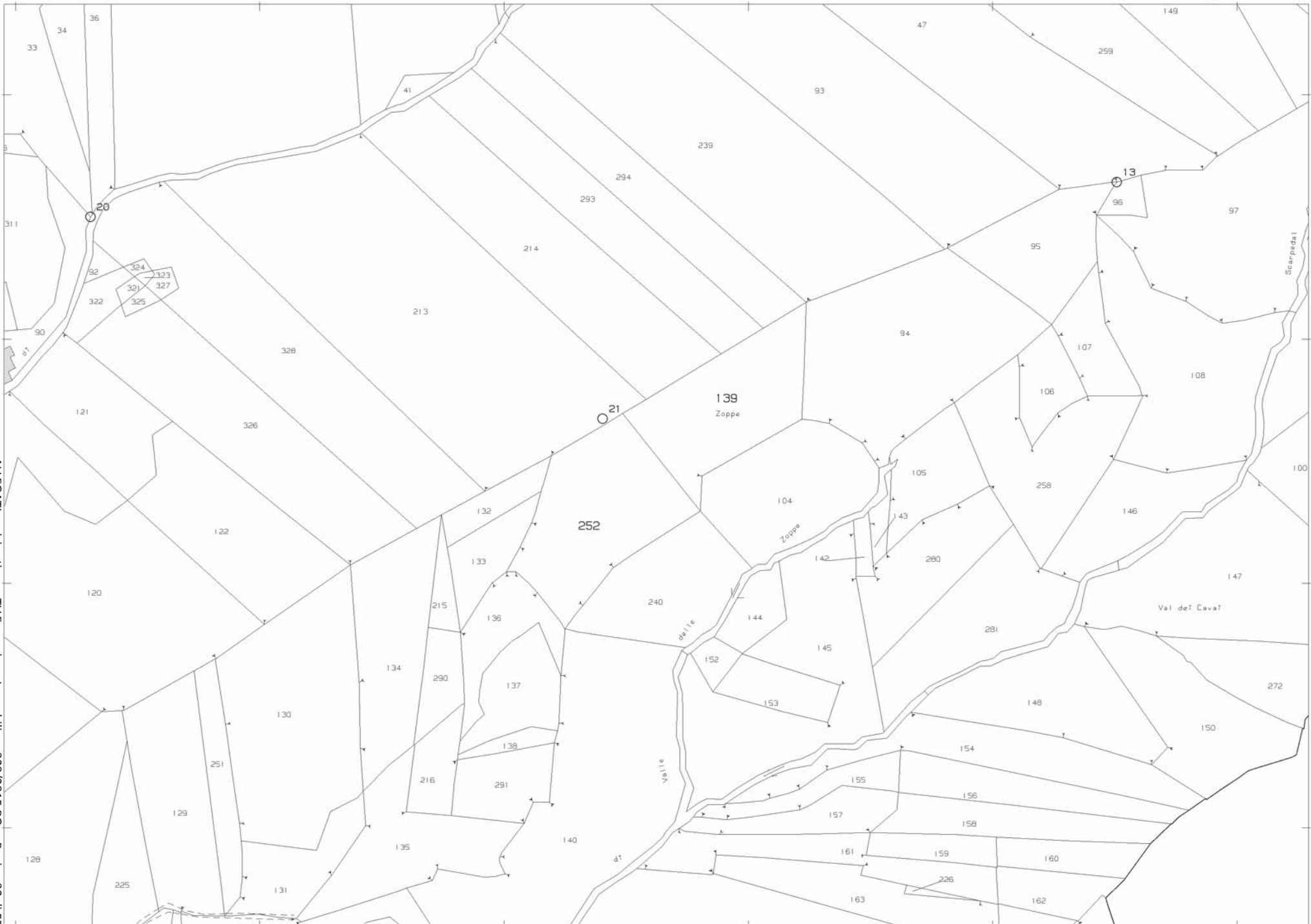

8-Nov-2018 16:56:32  
 Prot. n. T269656/2018  
 Scala originale: 1:2000  
 Dimensione cornice: 534.000 x 378.000 metri  
 Comune: VITTORIO VENETO  
 Foglio: 39

Firmato Da: DE MORI FRANCESCO Emesso Da: ARUBAPEC S.P.A. NG CA 3 Serial#: 67123b914307c8d0ed4eb984a6c9ae3

ALLEGATI perizia stima - TV Esecuzione Immobiliare 320/2015 Rg - Pagina 32 di 57

E=4400

2 Particelle: 139,252



8-Nov-2018 16:57:54  
 Prot. n. T270398/2018  
 Scala originale: 1:2000  
 Dimensione cornice: 534.000 x 378.000 metri

Comune: VITTORIO VENETO  
 Foglio: 39

E=4300

6 Particelle: 253,256,257,334,337,338

Firmato Da: DE MORI FRANCESCO Emesso Da: ARUBAPEC S.P.A. NG CA 3 Serial#: 67123b914307c8d0ed4eb984a6699ae3

ALLEGATI perizia stima - TV Esecuzione Immobile 320/2015 RG - Pagina 33 di 57



Direzione Provinciale di Treviso  
Ufficio Provinciale - Territorio  
Servizi Catastali  
Comune di: VITTORIO VENETO

Elenco Subalterni ACCERTAMENTO DELLA PROPRIETA IMMOBILIARE URBANA  
ELENCO DEI SUBALTERNI ASSEGNATI

Comune	Sezione	Foglio	Particella	Tipo mappale	del:
VITTORIO VENETO	B	17	334	408279	
Sub	UBICAZIONE via/piazza via scarpedal	n° civ	Piani T-1	Scala	Int.
DESCRIZIONE LOCALE DI DEPOSITO E CORTE ANNESSA DI MQ 11 VARIATO PER FUSIONE					

Unità immobiliari n. 1

Tributi erariali: 0,00

Visura telematica

\* Codice Fiscale Validato in Anagrafe Tributaria



**Agenzia del Territorio  
CATASTO FABBRICATI  
Ufficio Provinciale di  
Treviso**

ELABORATO PLANIMETRICO	
Compilato da: Olinteo Christian	
Iscritto all'albo: Geometri	
Prov. Treviso	N. 2970

Comune di Vittorio Veneto	Protocollo n. TV0014148 del 19/01/2010
Sezione: B Foglio: 17 Particella: 334	Tipo Mappale n. 408279 del 30/12/2009
Dimostrazione grafica dei subalterni	Scala 1 : 500

### PIANO TERRA

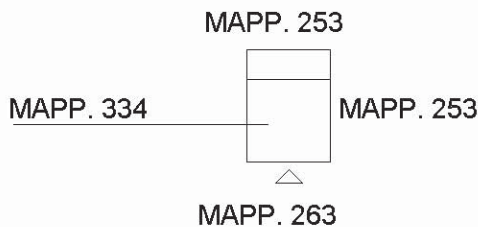

### PIANO PRIMO

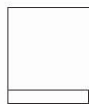

Ultima planimetria in atti

Catasto dei Fabbricati - Situazione al 04/06/2018 - Comune di VITTORIO VENETO (M089) - < Sez. Urb.: B - Foglio: 17 - Particella: 334 - Elaborato planimetrico >  
Firmato Da: DE MORI FRANCESCO Emesso Da: ARUBAPEC S.P.A. NG CA 3 Serial#: 67123b9143f07c8d0ed4eb984a6c9ae3





Direzione Provinciale di Treviso  
Ufficio Provinciale - Territorio  
Servizi Catastali

Comune di: VITTORIO VENETO

Elenco Subalterni

ACCERTAMENTO DELLA PROPRIETA IMMOBILIARE URBANA

ELENCO DEI SUBALTERNI ASSEGNATI

Comune	Sezione	Foglio	Particella	Tipo mappale	del:
VITTORIO VENETO	B	17	338	79421	
Sub	UBICAZIONE via/piazza via scarpedal	n° civ	Piani T	Scala	Int.
DESCRIZIONE LOCALE DI DEPOSITO E CORTE ANNESSA ESCLUSIVA DI MQ 242					

Unità immobiliari n. 1

Tributi erariali: 0,00

Visura telematica

\* Codice Fiscale Validato in Anagrafe Tributaria



**Agenzia del Territorio  
CATASTO FABBRICATI  
Ufficio Provinciale di  
Treviso**

ELABORATO PLANIMETRICO	
Compilato da: Bettarel Roberto	
Iscritto all'albo: Architetti	
Prov. Treviso	N. 735

Comune di Vittorio Veneto	Protocollo n. TV0085446 del 08/04/2010
Sezione: B Foglio: 17 Particella: 338	Tipo Mappale n. 79421 del 01/04/2010
Dimostrazione grafica dei subalterni	Scala 1 : 500

PIANO TERRA

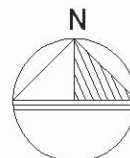
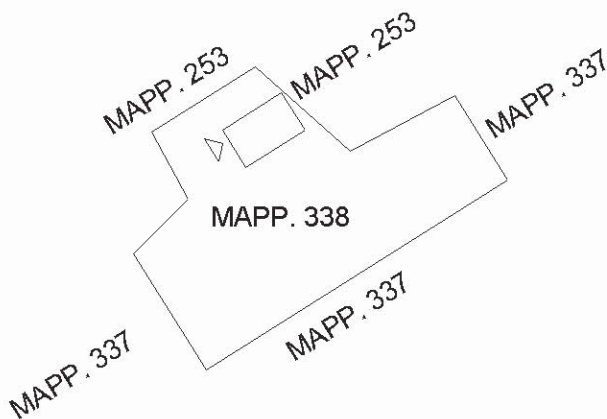

Ultima planimetria in atti

Catasto dei Fabbricati - Situazione al 04/06/2018 - Comune di VITTORIO VENETO (M089) - < Sez. Urb.: B - Foglio: 17 - Particella: 338 - Elaborato planimetrico >  
Firmato Da: DE MORI FRANCESCO Emesso Da: ARUBAPEC S.P.A. NG CA 3 Serial#: 67123b9143f07c8d0ed4eb984a6c9ae3





**Agenzia del Territorio  
CATASTO FABBRICATI  
Ufficio Provinciale di  
Treviso**

Dichiarazione protocollo n. TV0014148 del 19/01/2010	
Planimetria di u.i.u. in Comune di Vittorio Veneto	
Via Scarpedal	civ.
Identificativi Catastali:	Compilata da: Olinteo Christian
Sezione: B	Iscritto all'albo: Geometri
Foglio: 17	Prov. Treviso
Particella: 334	N. 2970
Subalterno:	

Scheda n. 1      Scala 1:200

**PIANO TERRA**

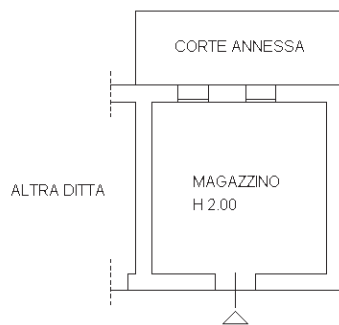

**PIANO PRIMO**

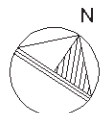

Ultima planimetria in atti

Catasto dei Fabbricati - Situazione al 04/06/2018 - Comune di VITTORIO VENETO (M089) - Sez. Urb.: B - Foglio: 17 - Particella: 334 - Subalterno: 0 >  
Firmato DA **NOA REPADES** **Consorzio** **ARUBAPEC S.P.A.** NG CA 3 Serial#: 67123b9143f07c8d0ed4eb984a6cc9ae3

**Agenzia del Territorio  
CATASTO FABBRICATI  
Ufficio Provinciale di  
Treviso**

Dichiarazione protocollo n. TV0085446 del 08/04/2010	
Planimetria di u.i.u. in Comune di Vittorio Veneto	
Via Scarpedal	civ.
Identificativi Catastali:	Compilata da: Bettarel Roberto
Sezione: B	Iscritto all'albo: Architetti
Foglio: 17	
Particella: 338	
Subalterno:	Prov. Treviso N. 735

Scheda n. 1      Scala 1:200

PIANO TERRA  
Hm 2.43

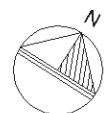
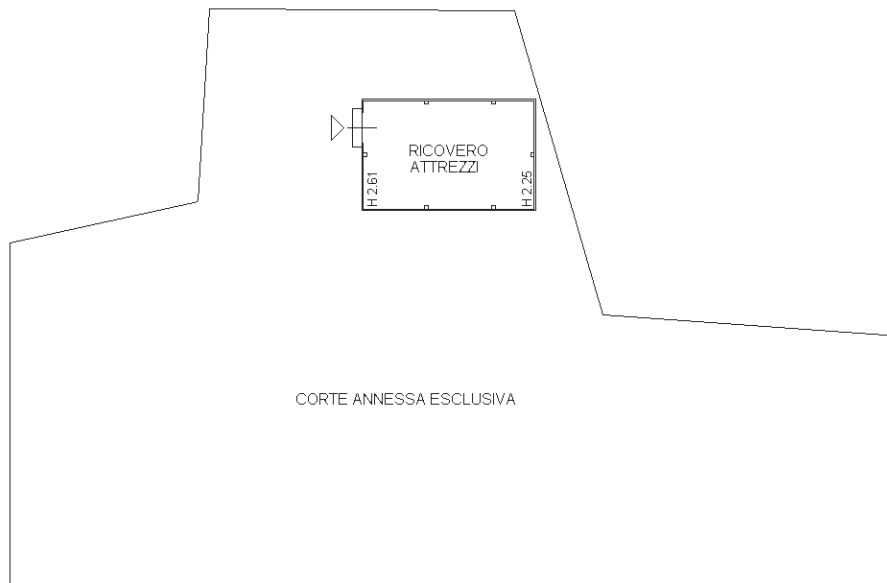

Ultima planimetria in atti

Catasto dei Fabbricati - Situazione al 04/06/2018 - Comune di VITTORIO VENETO (M089) - < Sez. Urb.: B - Foglio: 17 - Particella: 338 - Subalterno: 0 >  
Firmato DA [REDACTED] Da: ARUBAPEC S.P.A. NG CA 3 Serial#: 67123b9143f07c8d0ed4eb984a6c9ae3