

MODULARIO
F. rig. rend. 497



MINISTERO DELLE FINANZE
DIREZIONE GENERALE DEL CATASTO E DEI SS.TT.EE.

CATASTO EDILIZIO URBANO (RDL 13-4-1939, n. 652)

MOD. BN (CEU)

LIRE
250

Planimetria di u.i.u. in Comune di **CONEGLIANO** via **MARCORA!** civ. **15**

ELABORATO PLANIMETRICO PER LA DIMOSTRAZIONE DELLA DIVISIONE IN SUBALTERNI NUMERICI.

RIFERIMENTO TIPO MAPPALE N. _____ DEL _____

PIANO INTERRATO

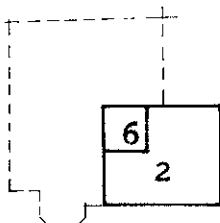

- SUB. 1 AREA SCOPERTA
- SUB. 2 CANTINA
- SUB. 3 ABITAZIONE
- SUB. 4 ABITAZIONE
- SUB. 5 SOTTOTETTO
- SUB. 6 VANO SCALE, BIENE COMUNE NON CENSIBILE

PIANO TERRA CON CORTE ANNESSA

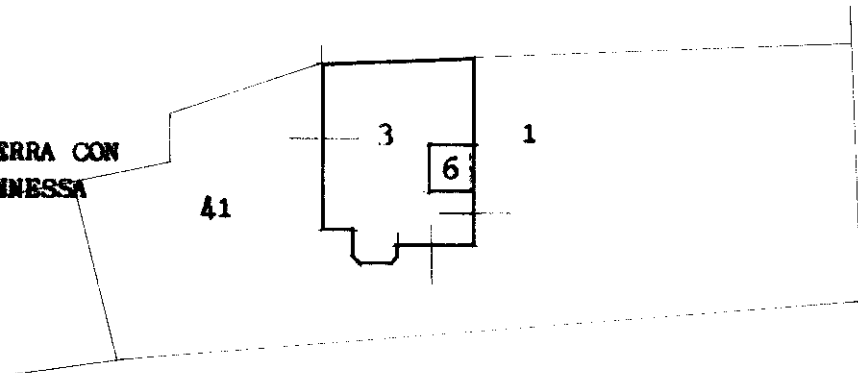

PIANO PRIMO

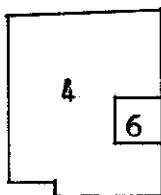

PIANO SECONDO

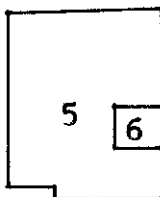

ORIENTAMENTO

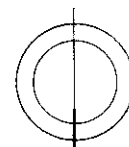

SCALA DI 1: _____

B7
41
9999

Dichiarazione di N.C.
Denuncia di variazione

Compilata dal **Geometra** _____

RESERVATO ALL'UFFICIO

Data presentazione: 29/12/1989 - Data: 18/05/2020 - n. T29412 - Richiedente: Telematico
Totale schede: 1 - Formato di acquisizione: A4 (210x297) - Formato stampa richiesto: A4 (210x297) - Fattore di scala non utilizzabile

F. _____ della provincia di **Treviso** n. **1826**
n. _____ sub. _____ data **27.12.89** Firma _____

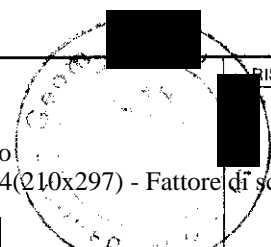

Roma - Istituto Poligrafico e Zecca dello Stato - P.V.

Catasto dei Fabbricati - Situazione al 18/05/2020 - Comune di CONEGLIANO (C957) - < Sez.Urb.: B - Foglio: 7 - Partic.: _____ - Mappa: 41 - Elaborato planimetrico >

MODULARIO
F. rig. rend. 497



MINISTERO DELLE FINANZE
DIREZIONE GENERALE DEL CATASTO E DEI SS.TT.EE.

CATASTO EDILIZIO URBANO (RDL 13-4-1939, n. 652)

MOD. BN (CEU)

LIRE
250

Planimetria di u.i.u. in Comune di **CONEGLIANO** via **MARCOA'** civ. **15**

SUB. 1

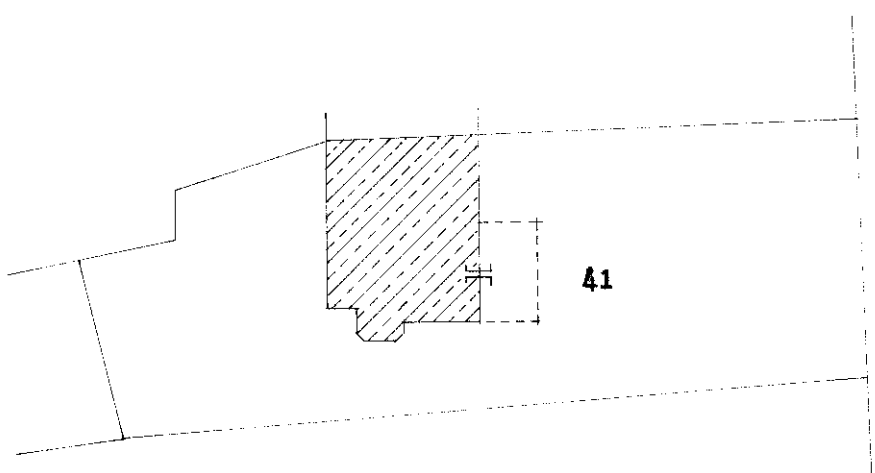

AREA MAPPALE n. 41	MQ. 794
SUPERFICIE COPERTA	MQ. 118
AREA SCOPERTA	MQ. 676

ORIENTAMENTO

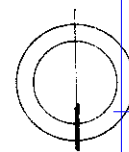

SCALA DI 1:500

Catasto dei Fabbricati - Situazione al 08/07/2020 - Comune di CONEGLIANO (C957) - < Sez. Urb.: B - Foglio: 7 - Particella: 41 - Subalterno: 1 >
VIA MARCOA' n. 15;

Ultima planimetria in atti
Dichiarazione di N.C.
Denuncia di variazione

Compilata dal **Geometra** [REDACTED]

RISERVATO ALL'UFFICIO

Data presentazione: 29/12/1989 - Data: 08/07/2020 - n. T39100 - Richiedente: [REDACTED]
Totale schede **11** Formato di acquisizione: A4(210x297) Formato stampa richiesto: A4(210x297)

F. **11** della provincia di **Treviso** n. **1826**
n. **41** sub **1** data **27.12.89** Firma [REDACTED]

Roma - Istituto Poligrafico e Zecca dello Stato - P.V.

MODULARIO
F. rig. rend. 497



MINISTERO DELLE FINANZE
DIREZIONE GENERALE DEL CATASTO E DEI SS.TT.EE.
CATASTO EDILIZIO URBANO (RDL 13-4-1939, n. 652)

MOD. **BN** (CEU)

LIRE
250

Planimetria di u.i.u. in Comune di **CONEGLIANO** via **MARCORA'** civ. **15**

SUB. 2

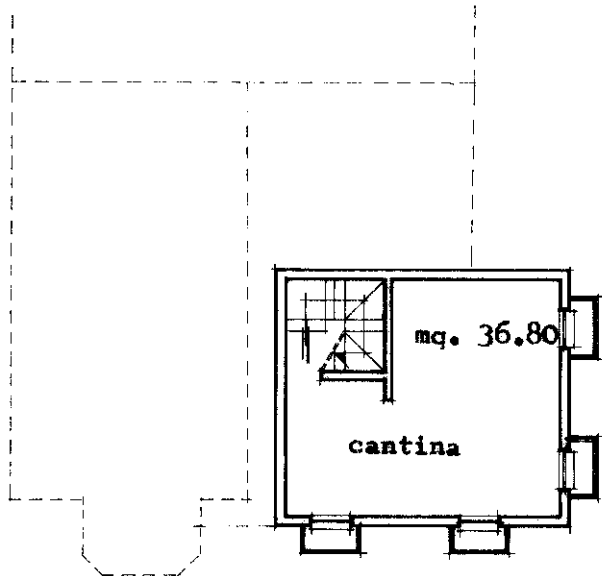

PIANO INTERRATO H = 2,20 ml.

ORIENTAMENTO

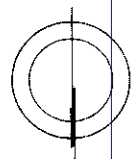

SCALA DI: 20

Catasto in attuazione al 08/07/2020 - Comune di CONEGLIANO (C957) - < Sez. Urb.: B - Foglio: 7 - Particella: 41 - Subalterno: 2 >
VIA MARCORA' n. 15 piano: S1;

Ultima planimetria in atti
Dichiarazione di N.C.
Denuncia di variazione

Compilata dal **Geometra** [REDACTED]
(nome e nome)

RISERVATO ALL'UFFICIO

Data presentazione: 29/12/1989 - Data: 08/07/2020 - n. T39103 - Richiedente: [REDACTED]
Totale schede: **11** - Formato di acquisizione: A4(210x297) - Formato stampa richiesto: A4(210x297)

F. **11** della provincia di **Treviso** n. **1826**
n. **11** sub. **2**
data **27.12.89** Firma [REDACTED]

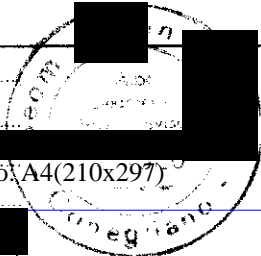

MODULARIO
F. rig. rend. 497



MINISTERO DELLE FINANZE
DIREZIONE GENERALE DEL CATASTO E DEI SS.TT.EE.
CATASTO EDILIZIO URBANO (RDL 13-4-1939, n. 652)

MOD. BN (CEU)

LIRE
250

Planimetria di u.i.u. in Comune di **CONEGLIANO** via **MARCORA'** civ. **15**

SUB. 3

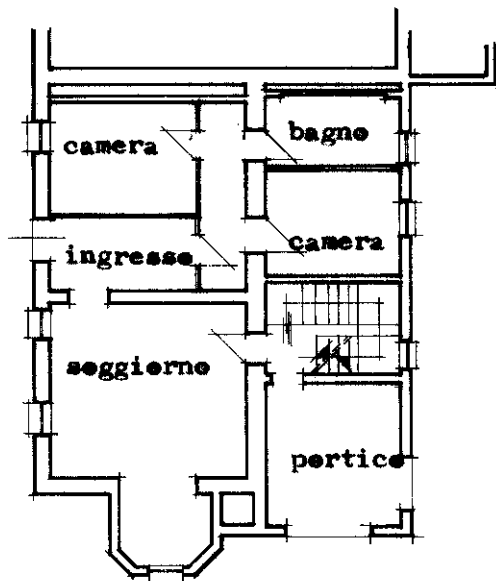

PIANO TERRA H = 2,30 ml.

ORIENTAMENTO

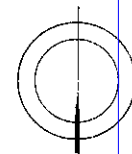

SCALA DI: [REDACTED]

Catasto dei Fabbricati - Situazione al 08/07/2020 - Comune di CONEGLIANO (C957) - Sez. Urb.: B - Foglio: 7 - Particella: 41 - Subalterno: 3 >
VIA MARCORA' n. 15 piano: T;

Ultima planimetria in atti
Dichiarazione di N.C.
Denuncia di variazione

Compilata dal **Geometra**
(Titolo, cognome e nome)

Data presentazione: 29/12/1989 - Data: 08/07/2020 - n. T39104 - Richiedente: [REDACTED]

Totale schede **11** Formato di acquisizione: A4(210x297) Formato stampa richiesto: A4(210x297)

n. **41** sub. **3** della provincia di **Treviso** data **27.12.89** Firma [REDACTED]

RISERVATO ALL'UFFICIO

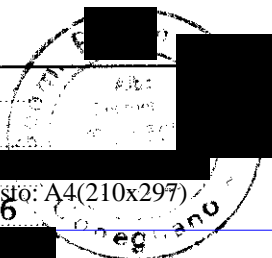

MODULARIO
F. rig. rend. 497



MINISTERO DELLE FINANZE
DIREZIONE GENERALE DEL CATASTO E DEI SS.TT.EE.
CATASTO EDILIZIO URBANO (RDL 13-4-1939, n. 652)

MOD. **BN** (CEU)

LIRE
250

Planimetria di u.i.u. in Comune di **CONEGLIANO** via **MARCORA'** civ. **15**

SUB. 4

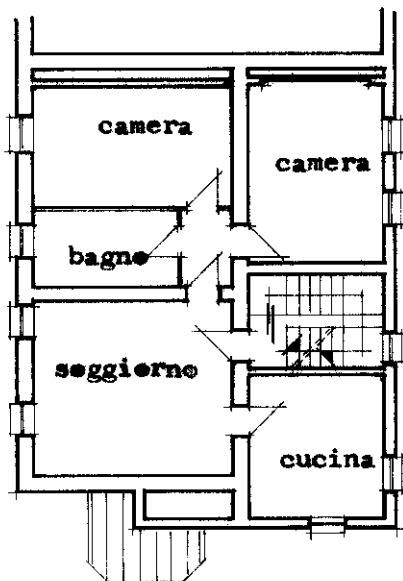

PIANO PRIMO H = 2,50 ml.

ORIENTAMENTO

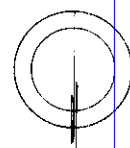

SCALA DI 1:200

Catasto in situazione al 08/07/2020 - Comune di CONEGLIANO (C957) - < Sez. Urb.: B - Foglio: 7 - Particella: 41 - Subalterno: 4 >
VIA MARCORA' n. 15 piano: 1;

Ultima planimetria in atti
Dichiarazione di N.C.
Denuncia di variazione

Compilata dal **Geometra**
(Titolo, cognome e nome)

Data presentazione: 29/12/1989 - Data: 08/07/2020 - n. T39105 - Richiedente: [REDACTED]

Totale schede formate di acquisizione: A4(210x297) - Formato stampa richiesto: A4(210x297)

F. **11**
n. **41** sub. **4**

della provincia di **Treviso**
data **27.12.89** Firma [REDACTED]

RISERVATO ALL'UFFICIO

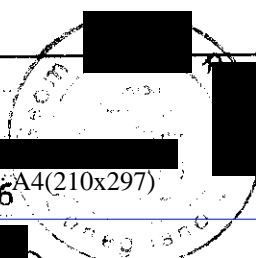

MODULARIO
F. rig. rend. 497



MINISTERO DELLE FINANZE
DIREZIONE GENERALE DEL CATASTO E DEI SS.TT.EE.
CATASTO EDILIZIO URBANO (RDL 13-4-1939, n. 652)

MOD. **BN** (CEU)

LIRE
250

Planimetria di u.i.u. in Comune di **CONEGLIANO** via **MARCORA'** civ. **15**

SUB. 5

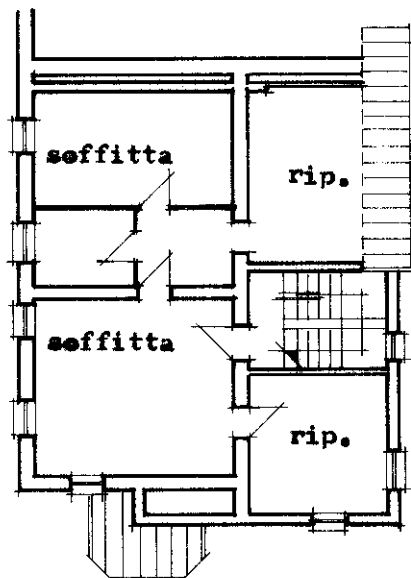

PIANO SECONDO Hm = 2,40 ml.

ORIENTAMENTO

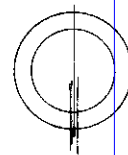

SCALA DI 1:200

Roma - Istituto Poligrafico e Zecca dello Stato - P.V.

Cat. Situazione al 08/07/2020 - Comune di CONEGLIANO (C957) - < Sez. Urb.: B - Foglio: 7 - Particella: 41 - Subalterno: 5 >
VIA MARCORA' n. 15 piano: 2;

Ultima planimetria in atti
Dichiarazione di N.C.
Denuncia di variazione

Compilata dal **Geometra** [REDACTED] (nome)

Data presentazione: 29/12/1989 - Data: 08/07/2020 - n. T39106 - Richiedente: [REDACTED]

Totale schede in formato di acquisizione: A4 (210x297) - Formato stampa richiesto: A4 (210x297)

F. **11**
n. **41** sub. **5**

della provincia di **Treviso**
data **27.12.89** Firma [REDACTED]

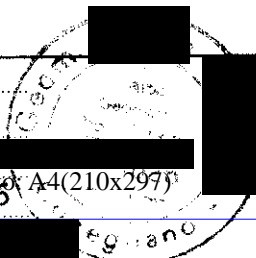

RISERVATO ALL'UFFICIO