

MODULARIO
F. rig. rend. 497



MINISTERO DELLE FINANZE
DIPARTIMENTO DEL TERRITORIO
CATASTO EDILIZIO URBANO (RDL 13-4-1939, n. 652)

MOD. BN (CEU)

LIRE
500

Planimetria di u.i.u. in Comune di.....SPRESIANO..... viaARCHE..... civ.....

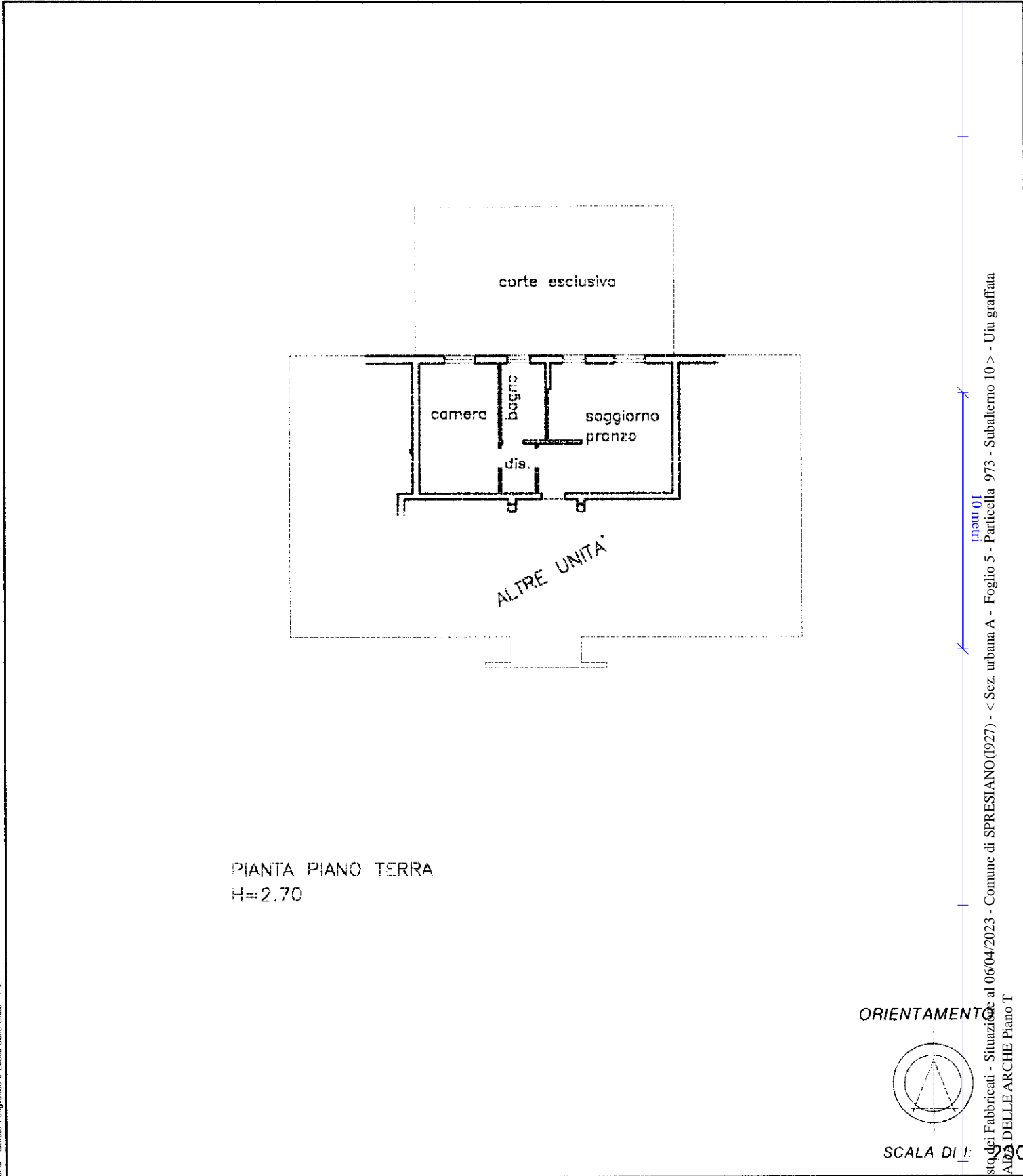

Roma Istituto Poligrafico e Zecca dello Stato - P.V.

Catasto dei Fabbricati - Situazione al 06/04/2023 - Comune di SPRESIANO(1927) - < Sez. urbana A - Foglio 5 - Particella 973 - Subalerno 10 > - Uju graffiata STRADA DELLE ARCHE Piano T

Dichiarazione di N.C. <input checked="" type="checkbox"/> Denuncia di variazione <input type="checkbox"/>		Compilata dal ING. TONON RENATO <small>(Titolo, cognome e nome)</small>	RISERVATO ALL'UFFICIO
Data presentazione: 02/04/1997 - Data: 06/04/2023 - n. T114633 - Richiedente: CSTBRN59A01L219Q		Iscritto all'albo de INGEGNERI della provincia di TREVISO n° 848	Albo degli Ingegneri della Provincia di Treviso Dot. Ing. RENATO TONON n° 848
Totale schede catastali: 973 sub. 9 F. A-5 Formato di acquisizione: A4 (210x297)		data 28 MAR 1997 Firma <i>[Signature]</i>	

MODULARIO
F. rig. rend. 497



MINISTERO DELLE FINANZE
DIPARTIMENTO DEL TERRITORIO
CATASTO EDILIZIO URBANO (RDL 13-4-1939, n. 652)

MOD. BN (CEU)

LIRE
500

Planimetria di u.i.u. in Comune di.....**SPRESIANO**..... via**ARCHE**..... civ.....

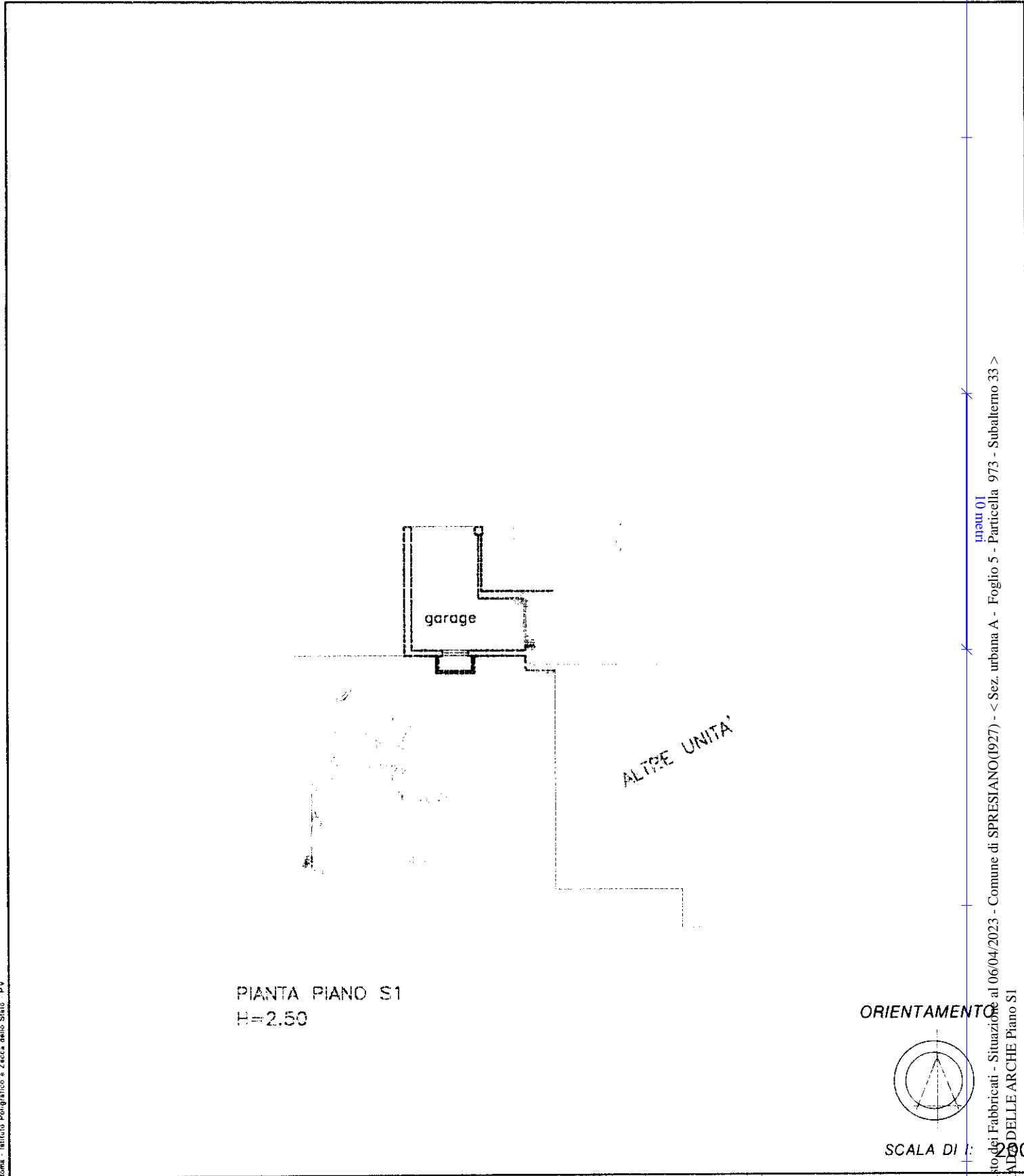

Catasto dei Fabbricati - Situazione al 06/04/2023 - Comune di SPRESIANO(1927) - < Sez. urbana A - Foglio 5 - Particella 973 - Subaltermo 33 >
STRADA 100

Realtà - Istituto Poligrafico e Zecca dello Stato - P.V.

Dichiarazione di N.C.
Ultima Denuncia di variazione

Compilata dal **ING. TONON RENATO**
(Titolo, cognome e nome)

RISERVATO ALL'UFFICIO

Data presentazione: 02/04/1997 - Data: 06/04/2023 - n. T114634 - Richiedente: CSTBRN59A01L219Q
Totale schede **A-5** Formato di acquisizione: A4 (210x297) - Formato stampa richiesto: A4 (210x297)
n. **973** sub. **33**

iscritto all'Albo degli Ingegneri della provincia di **TREVISO** n. **848**
data **28 MAR. 1997** firma *[Signature]*

Albo degli Ingegneri
della Provincia di Treviso
Dott. ing. **RENATO TONON**
n° **848**

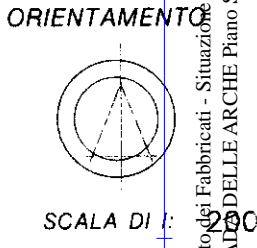

Agenzia delle Entrate
CATASTO FABBRICATI
Ufficio Provinciale di
Treviso

ELABORATO PLANIMETRICO

Compilato da:

Barbon Mauro

Iscritto all'albo:

Geometri

Prov. Treviso

N. 2542

Comune di Spresiano

Sezione: A

Foglio: 5

Particella: 973

Protocollo n. TV0120025 del 21/09/2017

Tipo Mappale n.

del

Dimostrazione grafica dei subalterni

Scala 1 : 500

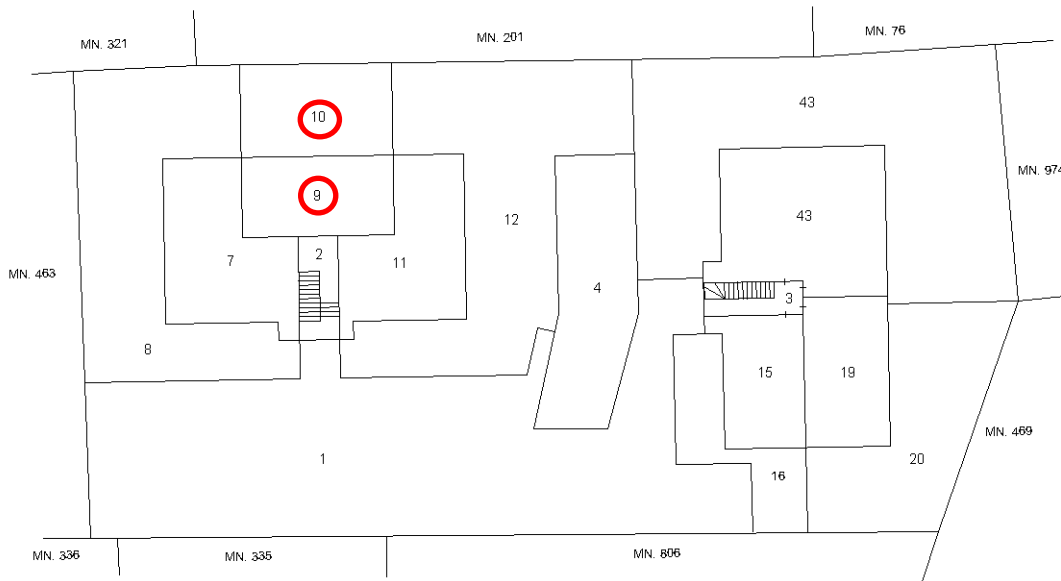

PIANO TERRA (T)

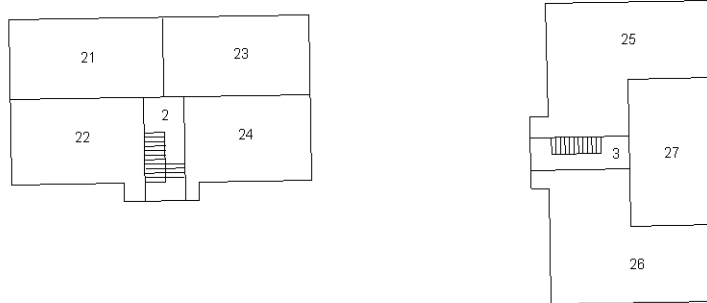

PIANO PRIMO (1)

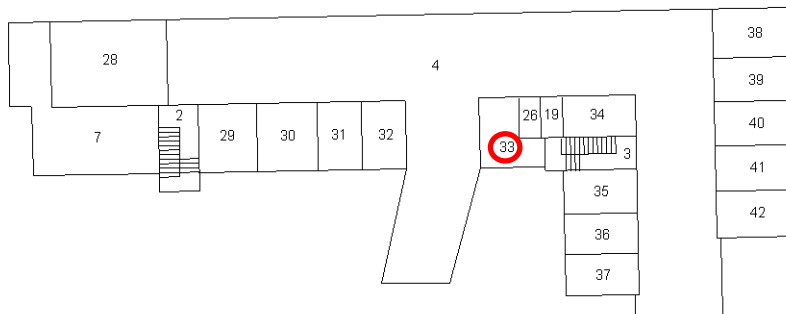

PIANO INTERRATO (S1)

Nord

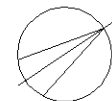

Ultima planimetria in atti