



MINISTERO DELLE FINANZE
DIREZIONE GENERALE DEL CATASTO E DEI SERVIZI TECNICI ERARIALI

ACCERTAMENTO GENERALE DELLA PROPRIETA' IMMOBILIARE URBANA
(R. DECRETO LEGGE 13 APRILE 1939 - XVI N. 652)

Planimetria degli immobili urbani denunciati con la Scheda N° 203
Comune Madalena - Ferrara Ditta [redacted]
Via Monte Grappa 115 ¹¹⁵ Segnare cognome, nome, paternità del solo primo intestatario
1 farine

ACCERTAMENTO GENERALE DELLA
PROPRIETA' IMMOBILIARE URBANA

(R. D. L. 13 aprile 1939 - XVII, n. 652)

COMUNE

di

Taloscino di riscontro

DELLA

SCHEDA NUMERO

39

4201275

AVVERTENZA: Il presente taloscino deve essere incollato a cura del dichiarante sulla planimetria (riprodotta in scala immobiliare denunciata con la presente scheda) da presentare al verbale dell'articolo 7 del R. D. L. 13 aprile 1939 - XVII, n. 652.

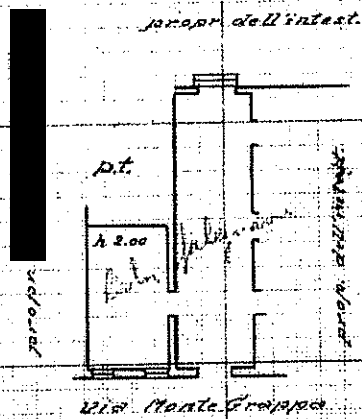

ORIENTAMENTO



SEAL n. 3/1000

Completata da

Inp. Pietro Vignaroli
(titolo, nome e cognome del tecnico)

Iscritto all'Albo dei periti provinciali
della Provincia di Ferrara

Data 29 gennaio 1940 Ing. Giovanni Pella

accettabile

Ultima planimetria in atti

Data presentazione: 31/01/1940 - Data: 03/11/2018 - n. T14158 - Richiedente: MRTCLD56L08Z133F

Totale schede: 1 - Formato di acquisizione: A3(297x420) - Formato stampa richiesto: A4(210x297)

Catasto dei Fabbricati - Situazione al 03/11/2018 - Comune di VEDELAGO (L706) - < Sez. Urb.: A - Foglio: 11 - Particella: 102 - Subalterno: 1 >
VIA STAZIONE n. 115 piano: I,



MINISTERO DELLE FINANZE

Mod. B (Nuovo Catasto Edilizio Urbano)

DIREZIONE GENERALE DEL CATASTO E DEI SERVIZI TECNICI ERARIALI

NUOVO CATASTO EDILIZIO URBANO

(R. DECRETO-LEGGE 17 APRILE 1976, N. 552)

Planimetria dell'immobile situato nel Comune di Valdagno Via Storioni

Data 13/06/1982

Allegata alla dichiarazione presentata all'Ufficio Tecnico Erariale di Verona Scheda N.°

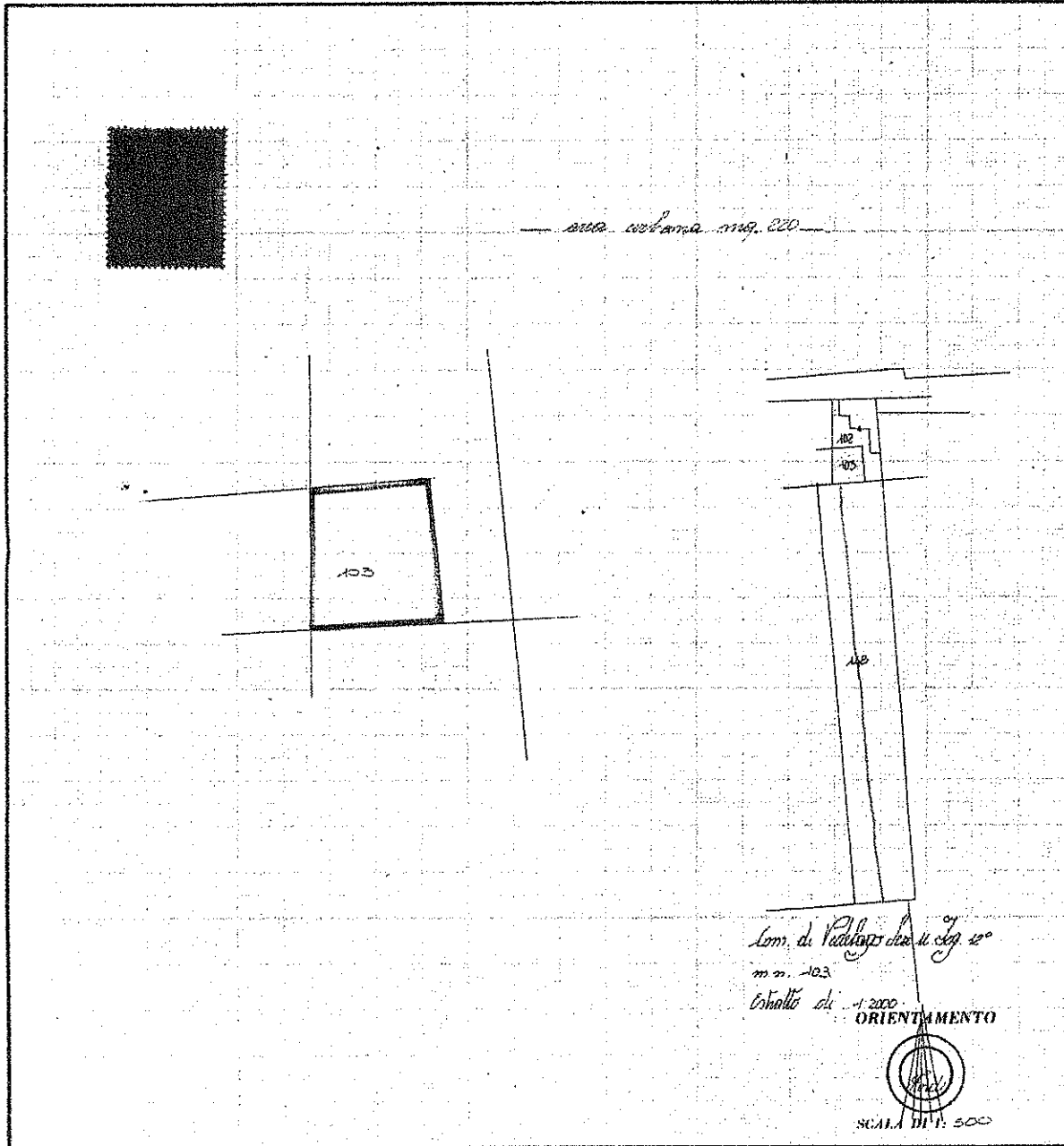

SPAZIO RISERVATO PER LE ANNOTAZIONI D'UFFICIO	
DATA	13 LUG. 1982
PROT. N°	1229

Compilata dal S. Jozzani
 (Visto, nome e cognome del tecnico)
S. Jozzani
 Iscritto all'Albo dei Geometri
 della Provincia di Verona
 DATA 30-6-1982
 Firma:

ACCERTAMENTO GENERALE DELLA PROPRIETA' IMMOBILIARE URBANA
 10.01.13 - 10.04.1939 - 4.001 - 4.952
 COMUNE
 Tallonatore di riscontro
 SCHEDA NUMERO
 3 13
 4201292

MINISTERO DELLE FINANZE
 DIREZIONE GENERALE DEL CATASTO E DEI SERVIZI TECNICI CATASTALI
ACCERTAMENTO GENERALE DELLA PROPRIETA' IMMOBILIARE URBANA
 (in attuazione della Legge n. 40 del 28.2.1917)
 Planimetria degli immobili urbani denunciati con la Scheda N° 4-201292
 Comune di **[REDACTED]** Provincia di **[REDACTED]**
 Via **[REDACTED]** n. **[REDACTED]**

IMMOBILI DA CENSIRE



PIANO PRIMO



- SUP. LORDA LOCALI PRINCIPALI PT mq.190 + P1 mq.190
- SUP. LORDA LOCALI ACCESSORI COMUNICANTI P2 mq.160
- SUP. LORDA LOCALI ACCESSORI NON COMUNICANTI PT+P1 mq.200
- SUP. LORDA LOCALI ACCESSORI INTERRATI I PS1 mq.3
- SUP. CORTILE mq.400

ORIENTAMENTO

SCALA n. 1: 200
 Compilata da:
 Ing. **[REDACTED]**
 iscritto all'Albo dei periti, ingegneri
 della Provincia di **[REDACTED]**
 Data 22 gennaio 1999 Firma Ing. **[REDACTED]**

A
 M
 A02
 E

Ultima planimetria in atti