

**Agenzia del Territorio  
CATASTO FABBRICATI  
Ufficio Provinciale di  
Treviso**

Dichiarazione protocollo n. TV0424115 del 07/12/2004

Planimetria di u.i.u. in Comune di Cison Di Valmarino

Borgo Rech

civ. 8

Identificativi Catastali:

Sezione: A

Foglio: 5

Particella: 1888

Subalterno: 1

Compilata da:

Da Rui Giuseppe

Iscritto all'albo:

Geometri

Prov. Treviso

N. 1942

Scheda n. 1

Scala 1: 200

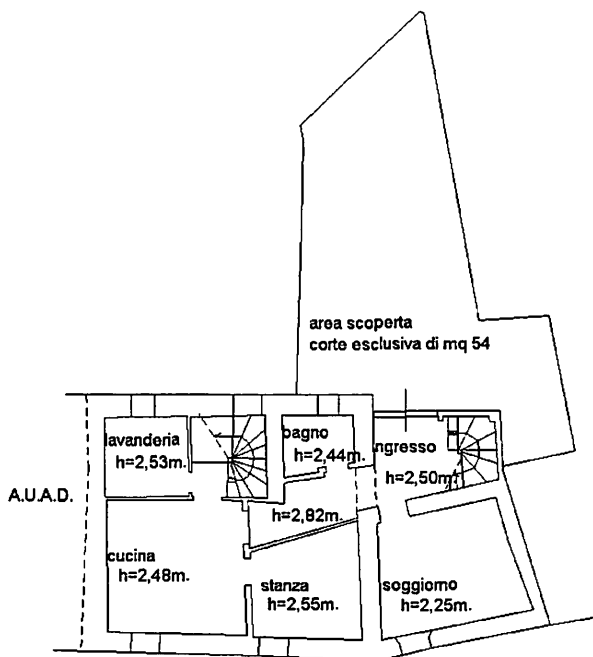

pianta piano terra

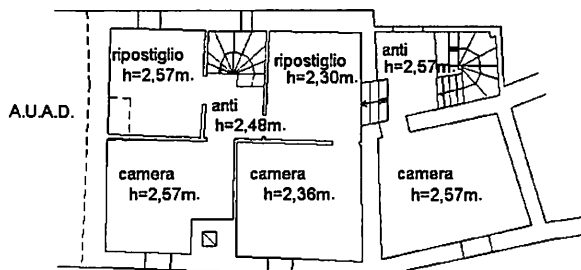

pianta piano primo

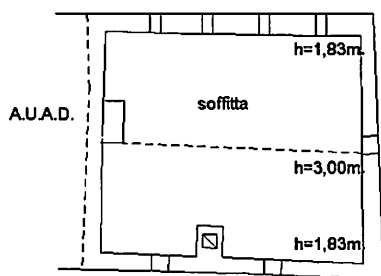

pianta piano secondo



Ultima planimetria in atti

Data: 02/08/2021 - n. T3195 - Richiedente: ZLIGST56T19Z401X

Totale schede: 1 - Formato di acquisizione: A4(210x297) - Formato stampa richiesto: A4(210x297)

Catasto dei Fabbricati - Situazione al 02/08/2021 - Comune di CISON DI VALMARINO (C735) - < Sez. Urb.: A - Foglio: 5 - Particella: 1888 - Subalterno: 1 - BORGIO RECH n. 8 piano: T-1-2;