



MINISTERO DELLE FINANZE

Mod. B (Nuova Categoria Edilizio Urbano)

DIREZIONE GENERALE DEL CATASTO E DEI SERVIZI TECNICI ERARIALI

NUOVO CATASTO EDILIZIO URBANO

(R. DECRETO-LEGGE 15 APRILE 1959, N. 652)

4

Planimetria dell'immobile situato nel Comune di SILEA Via _____

Ditta _____

Allegata alla dichiarazione presentata all'Ufficio Tecnico Erariale di TREVISO

Scheda N.° _____

449
/3

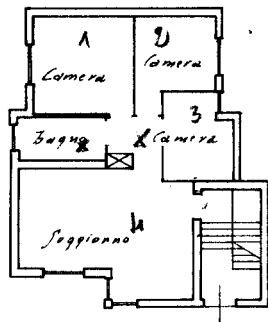

PIANTA PIANO TERRA

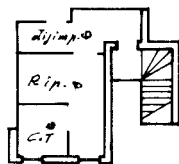

PIANTA PIANO INTERRATO

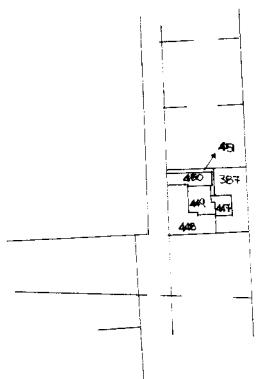

ESTRATTO MAPPA
COMUNE DI SILEA
SEZ. C. REG. 4°
M.N. 449
PLAN. SCALA 1:2000

ORIENTAMENTO



SCALA DI 1: 200

SPAZIO RISERVATO PER LE ANNOTAZIONI D'UFFICIO

DATA
PROT. N.°

815
897

449
3



Compilata dal Geom. GUZZO Rina
(Titolo, nome e cognome del tecnico)

Iscritto all'Albo dei GEOMETRI
della Provincia di TREVISO

DATA 28-1980

Firma: _____

Eliografica 4S - Treviso

Catasto dei Fabbricati - Situazione al 28/10/2023 - Comune di SILEA(F116) - < Sez. urbana C - Foglio 4 - Particella 448 - Subalterno 2 ->
Via POZZETTO Piano S1 - T

Ultima planimetria in atti



MINISTERO DELLE FINANZE

Mod. B (Nuovo Catasto Edilizio Urbano)

DIREZIONE GENERALE DEL CATASTO E DEI SERVIZI TECNICI ERARIALI

NUOVO CATASTO EDILIZIO URBANO

(R. DECRETO-LEGGE 15 APRILE 1959, N. 652)

Planimetria dell'immobile situato nel Comune di SILEA Via POZZETTO ⁷

Ditta [REDACTED] ^{Hk8}

Allegata alla dichiarazione presentata all'Ufficio Tecnico Erariale di [REDACTED] Scheda N.° [REDACTED]

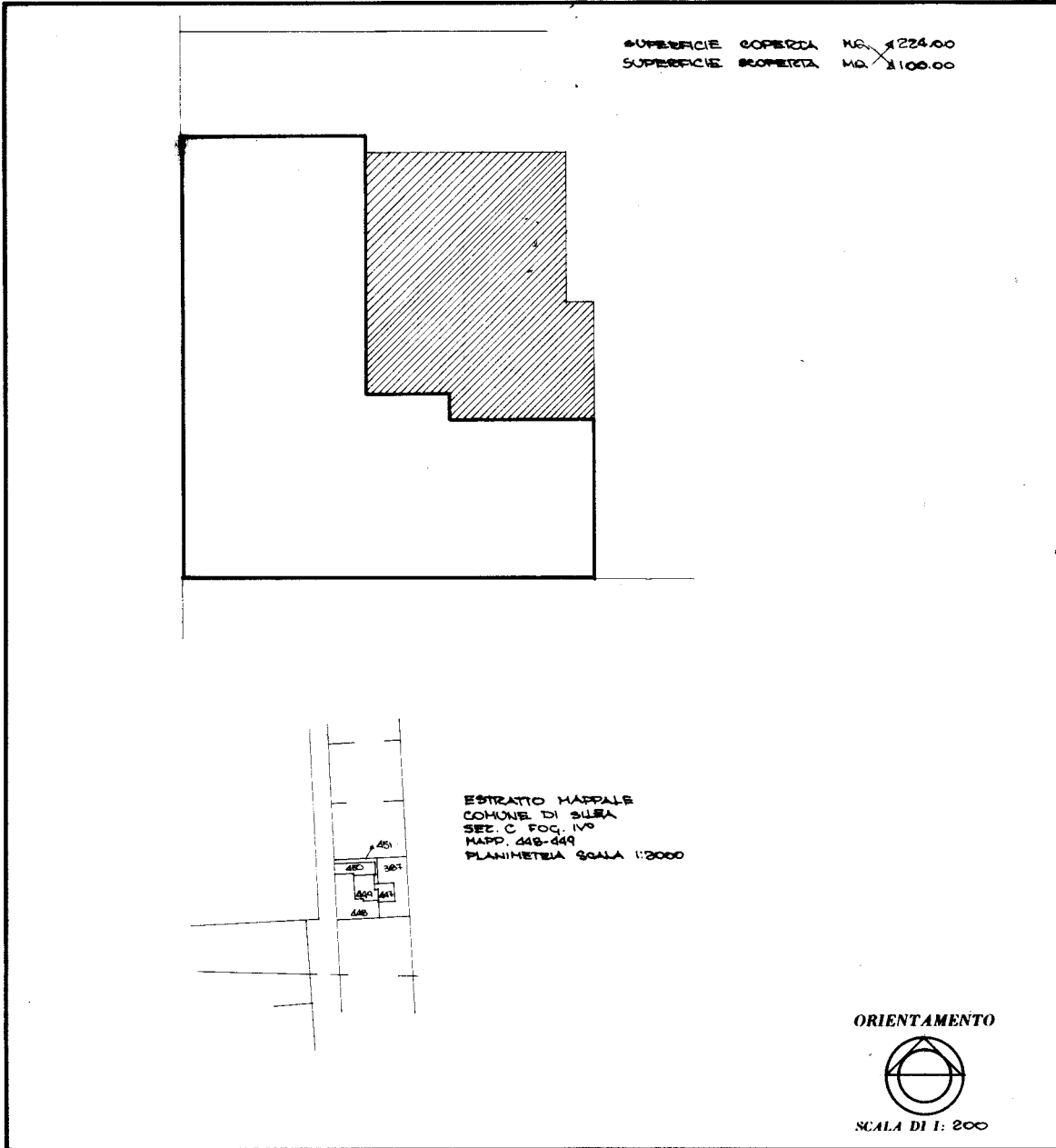

SPAZIO RISERVATO PER LE ANNOTAZIONI D'UFFICIO

DATA 3-7-1980

PROT. N.° 2866

4
448

Compilata dal GEOMETRA
 (Titolo, nome e cognome del tecnico)

RINO GUZZO

Iscritto all'Albo dei Geometri
 della Provincia di Trenso

DATA 3-7-1980

Firma: [Signature]

Etiografica 4s - Treviso

Ultima planimetria in atti

Catasto dei Fabbricati - Situazione al 28/10/2023 - Comune di SILEA(F116) - < Sez. urbana C - Foglio 4 - Particella 448 - Subalfermo 6 >
 Inqu. 01
 VIA POZZETTO



MINISTERO DELLE FINANZE

Mod. B (Nuovo Catasto Edilizio Urbano)

DIREZIONE GENERALE DEL CATASTO E DEI SERVIZI TECNICI ERARIALI

NUOVO CATASTO EDILIZIO URBANO

(R. DECRETO-LEGGE 15 APRILE 1959, N. 652)

Planimetria dell'immobile situato nel Comune di SILEA Via POZZETTO ^{R51}

Ditta [REDACTED]

Allegata alla dichiarazione presentata all'Ufficio Tecnico Erariale di Scheda N.°

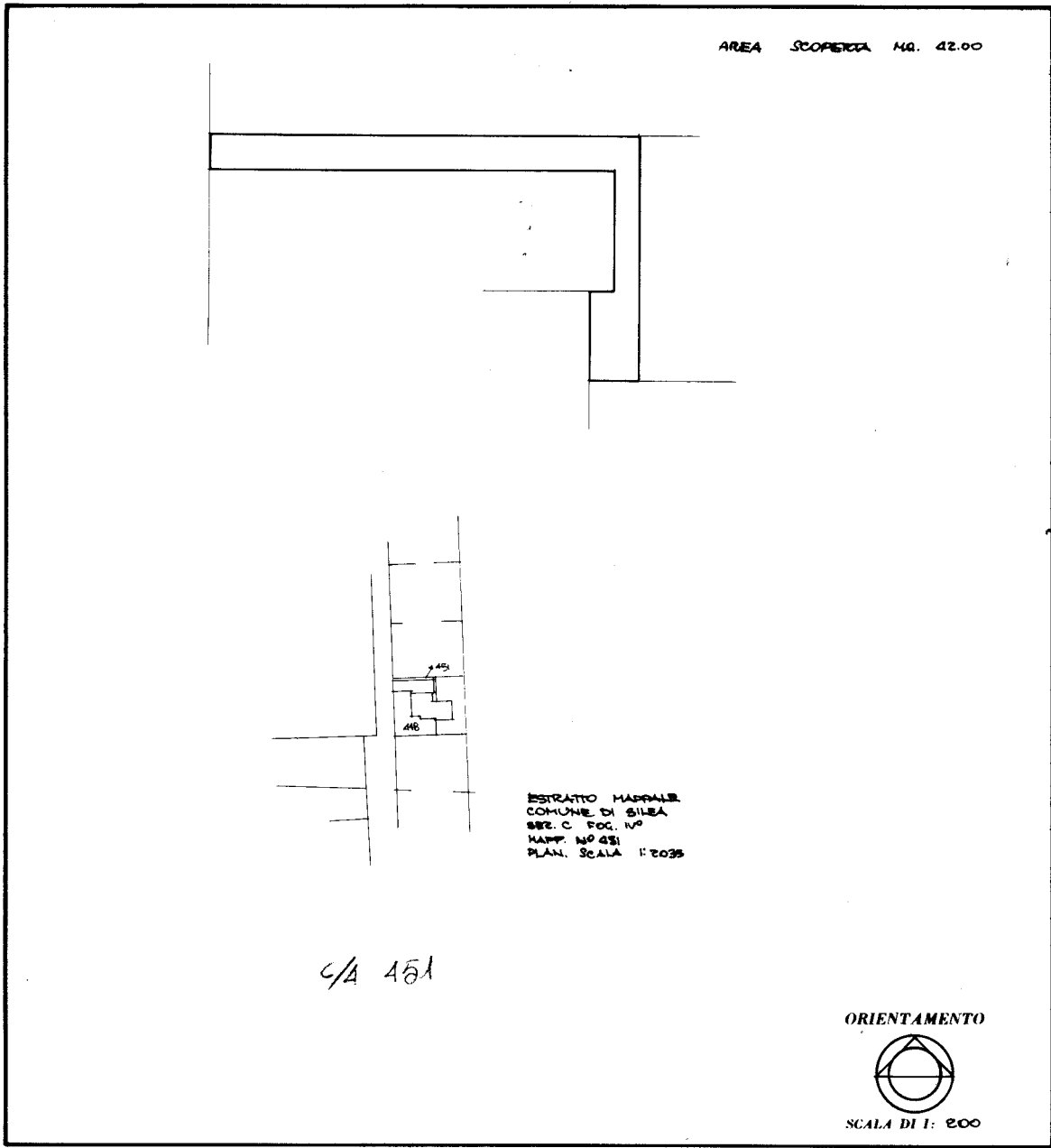

SPAZIO RISERVATO PER LE ANNOTAZIONI D'UFFICIO	
DATA PROT. N.° <u>8865</u>	

Compilata dal GEOMETRA
(Titolo, nome e cognome del tecnico)
RINO GUZZO
 Iscritto all'Albo dei GEOMETRI
 della Provincia di TREVISO
 DATA 17/12/80
 Firma: Rino Guzzo

Eliografica 4S - Treviso

Ultima planimetria in atti

Catasto dei Fabbricati - Situazione al 28/10/2023 - Comune di SILEA(F116) - < Sez. urbana C - Foglio 4 - Particella 451 - Subalterno >
invari 01
VIA POZZETTO



MINISTERO DELLE FINANZE

Mod. B (Nuovo Catasto Edilizio Urbano)

DIREZIONE GENERALE DEL CATASTO E DEI SERVIZI TECNICI ERARIALI

NUOVO CATASTO EDILIZIO URBANO

(R. DECRETO-LEGGE 15 APRILE 1959, N. 652)

Planimetria dell'immobile situato nel Comune di SILEA Via _____

Ditta _____

Allegata alla dichiarazione presentata all'Ufficio Tecnico Erariale di TREVISO Scheda N.° _____

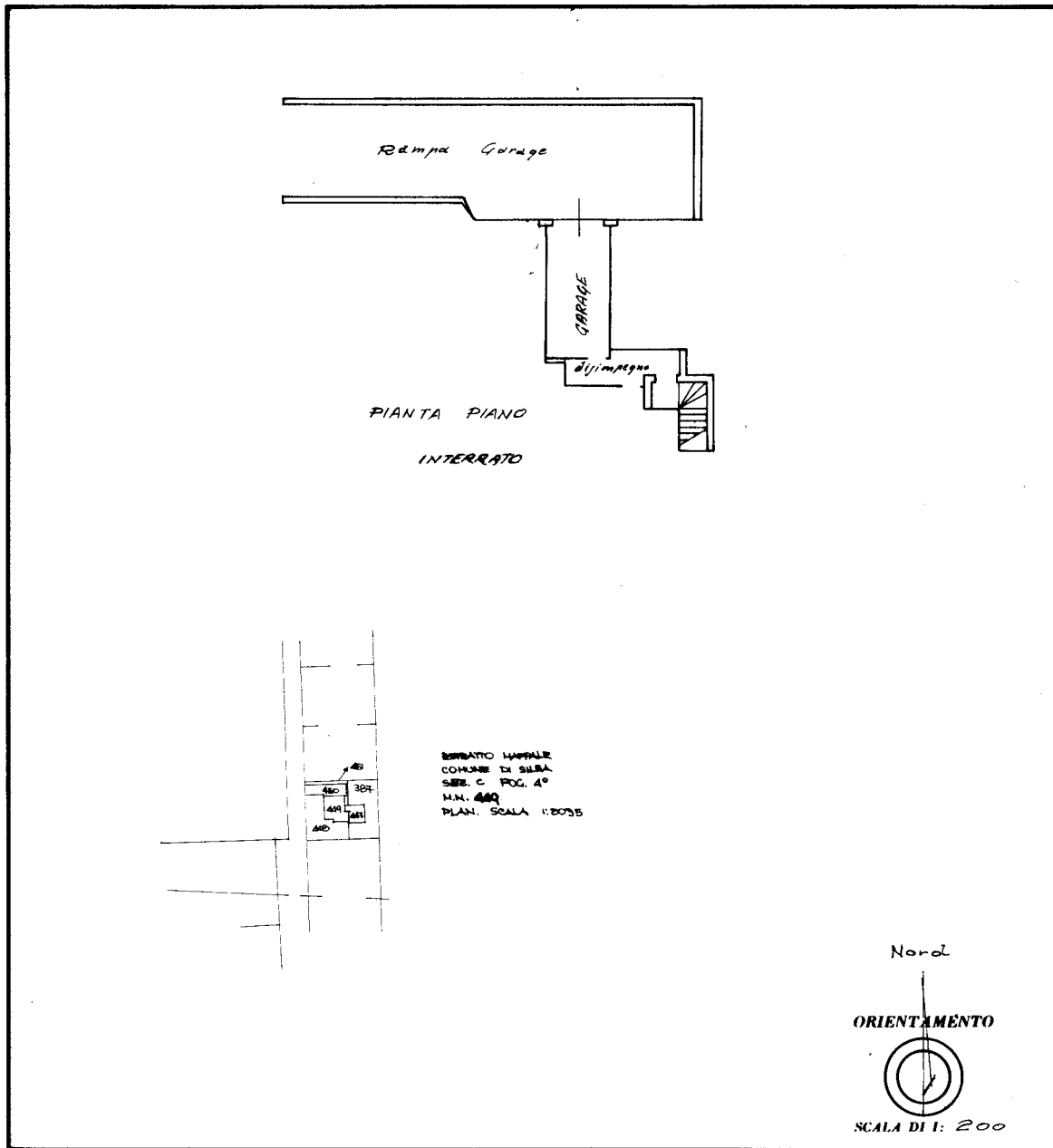

SEMPRE UFFICIALE
COMUNE DI SILEA
SER. C. POG. 4°
M.N. 449
PLAN. SCALA 1:2005

SPAZIO RISERVATO PER LE ANNOTAZIONI D'UFFICIO	
DATA PROT. N.°	<p>8869</p> <p>C/A 449</p> <p>2</p>

Compilata dal Geom. _____
(Titolo, nome e cognome del tecnico)
GUZZO Rina
 Iscritto all'Albo dei GEOMETRI
 della Provincia di TREVISO
 DATA 3.11.1980
 Firma: _____

Etiografica 4S - Treviso

Catasto dei Fabbricati - Situazione al 28/10/2023 - Comune di SILEA(F116) - < Sez. urbana C - Foglio 4 - Particella 448 - Subalferno 1 >
Inquadratura
VIA POZZETTO Piano S1

Ultima planimetria in atti