



Comune: (TV) TREVISO  
Foglio: 6 All: A  
Scala originale: 1:2000  
Dimensione cornice: 534.000 x 378.000 metProtocollo pratica T154502/2022  
30-Giu-2022 12:12:32

MODULARIO  
F. fig. rend. 497



MINISTERO DELLE FINANZE  
DIREZIONE GENERALE DEL CATASTO E DEI SERVIZI TECNICI ERARIALI

Mod. B (Nuovo Catasto Edilizio Urbano)

Lire  
150

# NUOVO CATASTO EDILIZIO URBANO

(R. DECRETO-LEGGE 13 APRILE 1939, N. 652)

Planimetria dell'immobile situato nel Comune di TREVISO Via SICILIA n. 24

Ditta [REDACTED]

Allegata alla dichiarazione presentata all'Ufficio Tecnico Erariale di TREVISO

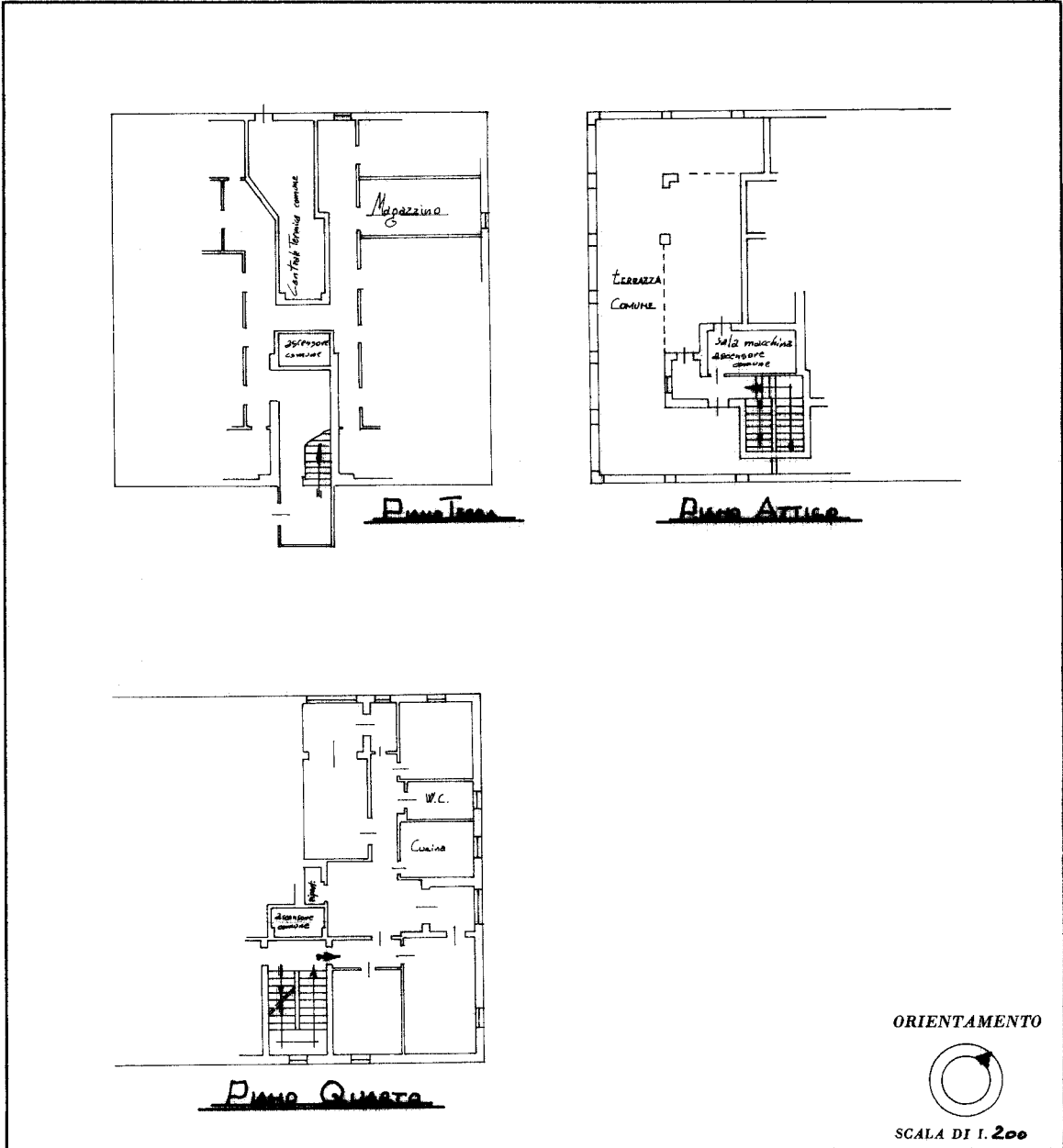

SPAZIO RISERVATO PER LE ANNOTAZIONI D'UFFICIO	
DATA 20 SET. 1987	A 6 675 8
PROT. N° 41715	

Compilata dal Geometra Rocco DALESSANDRI  
(Titolo, nome e cognome del tecnico)  
iscritto all'Albo dei Geometri  
Provincia di TREVISO  
DATA 20/06/1987  
Firma: Rocco DALESSANDRI



Ultima planimetria in atti

Catasto dei Fabbricati - Situazione al 30/06/2022 - Comune di TREVISO(L407) - < Sez. urbana A - Foglio 6 - Particella 1213 - Subalterno 23 >  
VIA SICILIA n. 24 Piano T-4