



22-Gem-2024 17 47 57
Protocollo pratica T357791/2024

Scala originale: 1:2000
Dimensione cornice: 776.000 x 552.000 metri

Comune: (TV) Ponzano Veneto
Foglio: 28

N. 32000

Agenzia delle Entrate
CATASTO FABBRICATI
Ufficio Provinciale di
Treviso

ELABORATO PLANIMETRICO	
Compilato da: Filippetto Roberto	
Iscritto all'albo: Geometri	
Prov. Treviso	N. 01728

Comune di Ponzano Veneto	Protocollo n. TV0163783 del 20/12/2016
Sezione: C Foglio: 7 Particella: 281	Tipo Mappale n. del
Dimostrazione grafica dei subalterni	
Scala 1 : 500	

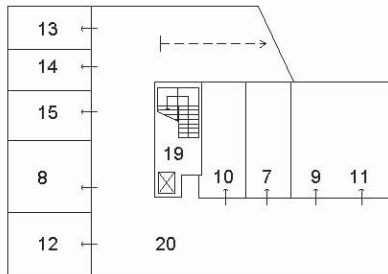

PIANO PRIMO SOTTOSTRADA

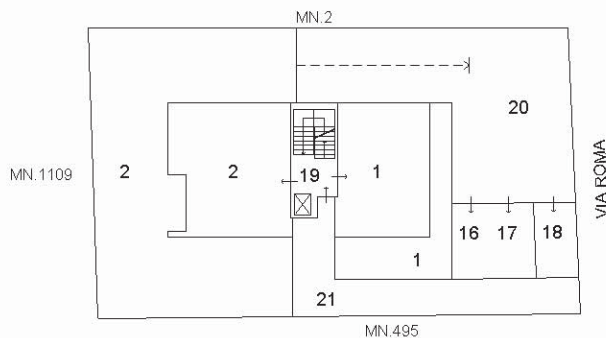

PIANO TERRA

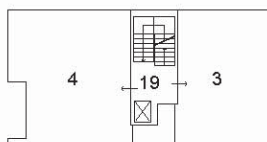

PIANO PRIMO

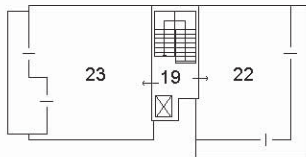

PIANO SECONDO

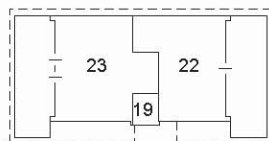

PIANO TERZO



Ultima planimetria in atti



ACCERTAMENTO DELLA PROPRIETÀ IMMOBILIARE URBANA ELENCO DEI SUBALTERNI ASSEGNATI

Comune PONZANO VENETO	Sezione C	Foglio 7	Particella 281	Tipo mappale	del:
--------------------------	--------------	-------------	-------------------	--------------	------

Sub	UBICAZIONE via/piazza	n.civ	Piani	Scala	Int	DESCRIZIONE
	via roma					SOPPRESSO.
1	via roma		T			ABITAZIONE CON CORTE ESCLUSIVA DI MQ 36.
2	via roma		T			ABITAZIONE CON CORTE ESCLUSIVA DI MQ 186.
3	via roma		1			ABITAZIONE.
4	via roma		1			ABITAZIONE.
5						ABITAZIONE - SOPPRESSO E SOST. PER AMPLIAMENTO IN SANATORIA SAL SUB 22.
6						ABITAZIONE - SOPPRESSO E SOST. PER AMPLIAMENTO IN SANATORIA SAL SUB 23.
7	via roma		S1			GARAGE.
8	via roma		S1			GARAGE.
9	via roma		S1			GARAGE.
10	via roma		S1			GARAGE.
11	via roma		S1			GARAGE.
12	via roma		S1			GARAGE.
13	via roma		S1			POSTO AUTO COPERTO.
14	via roma		S1			POSTO AUTO COPERTO.
15	via roma		S1			POSTO AUTO COPERTO.
16	via roma		T			POSTO AUTO SCOPERTO.
17	via roma		T			POSTO AUTO SCOPERTO.
18	via roma		T			POSTO AUTO SCOPERTO.
19	via roma		S1-T - 1-2			BCNC (VANO SCALE E ASCENSORE) AI SUB 1-2-3-4-7-8-9-10-11-12-13-14-15-16-17--18-22-23.
20	via roma		S1-T			BCNC (SPAZIO MANOVRA E RAMPA ACCESSO AL P.INTERRATO) AI SUB 1-2-3-4-7-8-9-10-11-12-13-14-15-16-17--18-22-23.
21	via roma		T			BCNC (AREA SCOPERTA PEDONALE) AI SUB 1-2-3-4-7-8-9-10-11-12-13-14-15-16-17--18-22-23.
22	via roma	104	2-3			ABITAZIONE, DERIVA PER AMPLIAMENTO IN SANATORIA DAL SUB 5.



23	via roma	104	2-3			ABITAZIONE, DERIVA PER AMPLIAMENTO IN SANATORIA DAL SUB 6.
----	----------	-----	-----	--	--	--

Visura telematica



**Agenzia del Territorio
CATASTO FABBRICATI
Ufficio Provinciale di
Treviso**

Dichiarazione protocollo n. TV0029834 del 29/01/2008

Planimetria di u.i.u. in Comune di Ponzano Veneto

Via Roma

civ.

Identificativi Catastali:

Sezione: C
Foglio: 7
Particella: 281
Subalterno: 1

Compilata da:
Favotto Gianfranco
Iscritto all'albo:
Architetti

Prov. Treviso

N. 477

Scheda n. 1

Scala 1:200

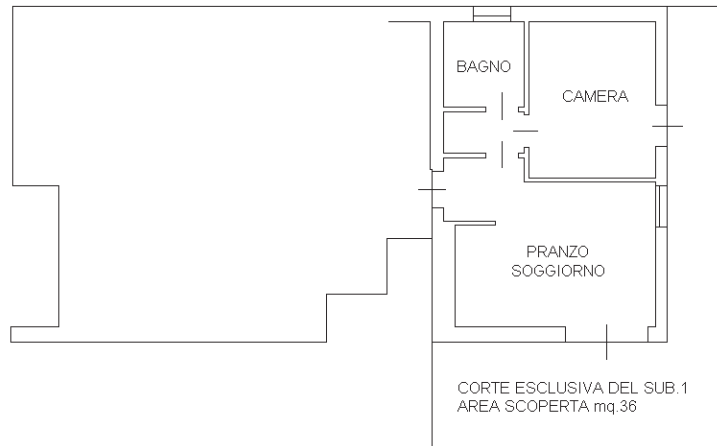

PIANO TERRA
H=270

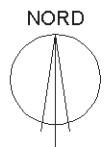

Ultima planimetria in atti



**Agenzia del Territorio
CATASTO FABBRICATI
Ufficio Provinciale di
Treviso**

Dichiarazione protocollo n. TV0029834 del 29/01/2008

Planimetria di u.i.u. in Comune di Ponzano Veneto

Via Roma

civ.

Identificativi Catastali:

Sezione: C

Foglio: 7

Particella: 281

Subalterno: 9

Compilata da:

Favotto Gianfranco

Iscritto all'albo:

Architetti

Prov. Treviso

N. 477

Scheda n. 1

Scala 1:200

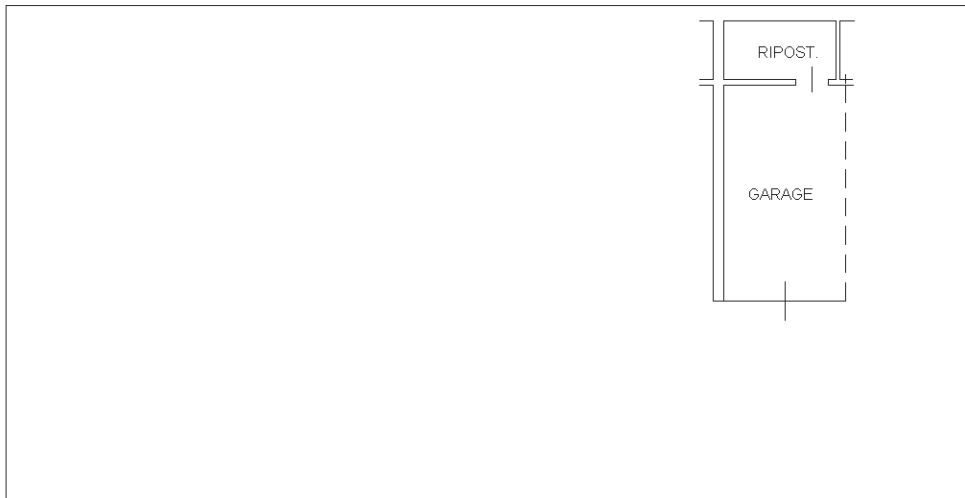

PIANO INTERRATO

H=230

NORD

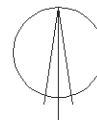

Ultima planimetria in atti



**Agenzia del Territorio
CATASTO FABBRICATI
Ufficio Provinciale di
Treviso**

Dichiarazione protocollo n. TV0029834 del 29/01/2008

Planimetria di u.i.u. in Comune di Ponzano Veneto

Via Roma

civ.

Identificativi Catastali:

Sezione: C
Foglio: 7
Particella: 281
Subalterno: 16

Compilata da:
Favotto Gianfranco
Iscritto all'albo:
Architetti

Prov. Treviso

N. 477

Scheda n. 1

Scala 1:200

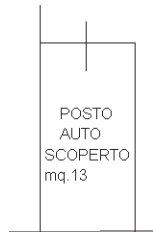

PIANO TERRA

NORD

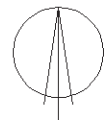

Ultima planimetria in atti

