





Ufficio Tecnico Erariale di TREVISO

**ELABORATO PLANIMETRICO**

Pag. n. 1, di 1

**Ubicazione e riferimenti catastali dell'immobile**

Comune MONASTIER di TREVISO

C.T. Sez. — Fgl. 16 Mapp. 181

Via/piazza BARBARANA n. \_\_\_\_\_

C.E.U. Sez. B Fgl. 6 Mapp. 181

ESTRATTO DI MAPPA

scala 1: 2000

Tipo mappale n. 2950 del 21.01.1998

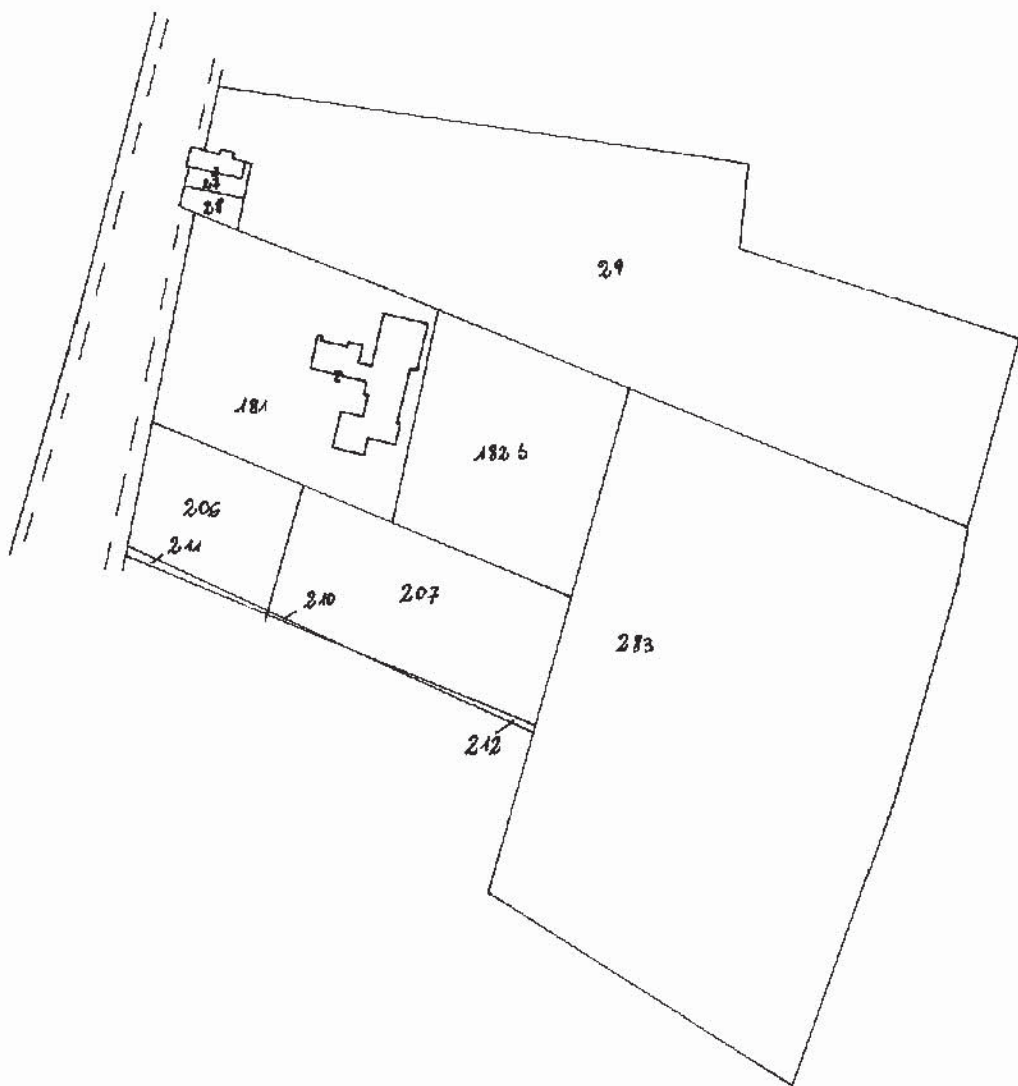

RISERVATO all'Ufficio Tecnico Erariale

L'operatore

IL TECNICO

Protocollo

*A00462/88*

*24 MAR 1998*

data

Sostituisce il presente mod. EP/1 prot. \_\_\_\_\_

Data presentazione: 24/03/1998 - Data: 27/08/2021 - n. T90539 - Richiedente: Telematico

Annullato e sostituito dal mod. EP/1 prot. \_\_\_\_\_

Ultima planimetria in atti

Totale schede: 3 - Formato di acquisizione: A4(210x297) - Formato stampa richiesto: A4(210x297) - Fattore di scala non variabile

Catasto dei Fabbricati - Situazione al 27/08/2021 - Comune di MONASTIER DI TREVISO (F332) - < Sez. Urb.: B - Foglio: 6 - Particella: \_\_\_\_\_ - Elaborato planimetrico >  
Firmato Da: CALDERARO MASSIMO Emesso Da: ARUBAPEC S.P.A. NG CA 3 Serial#: 276464d374f05d5c5b5f6c32c40fe507

Mod. EP/2 CEU

**MINISTERO DELLE FINANZE**  
DIPARTIMENTO DEL TERRITORIO

Ufficio Tecnico Erariale di TREVISO

MODULARIO  
F. - Carta - 432

**ELABORATO PLANIMETRICO** Pag. n. 1 di 1

Comune	Sezione	Foglio	Numero	Typo mappa n.	del
MONASTIER di TREVISO	B	6	181	2950	21.1.1998

scala 1: 500

DIMOSTRAZIONE GRAFICA DEI SUBALTERNI ASSEGNATI

PIANO PRIMO

Riservato all'Ufficio Tecnico Erariale

Protocollo A00 462/98

Sostituisce il presente mod. EP/2 prot. 24 MAR 1998

Annulato e sostituito dal mod. EP/2 prot. 24 MAR 1998

IL TECNICO

L'operatore [Signature]

data 24 MAR 1998

firma a tempo

Firmato Da: CALDERARO MASSIMO Emesso Da: ARUBAPEC S.P.A. NG CA 3 Serial#: 276464d374f0c05dc5b6f8c32c40fe507

Mod. EP/2 CEU

**MINISTERO DELLE FINANZE**  
DIPARTIMENTO DEL TERRITORIO

Ufficio Tecnico Erariale di TREVISO

MODULARIO  
F. - Carta - 432

**ELABORATO PLANIMETRICO** Pag. n. 1 di 1

Comune	Sezione	Foglio	Numero	Typo mappa n.	del
MONASTIER di TREVISO	B	6	181	2950	21.1.1998

scala 1: 500

DIMOSTRAZIONE GRAFICA DEI SUBALTERNI ASSEGNATI

PIANO TERRA

Riservato all'Ufficio Tecnico Erariale

Protocollo A00 462/98

Sostituisce il presente mod. EP/2 prot. 27/08/2021

Annulato e sostituito dal mod. EP/2 prot. 27/08/2021

IL TECNICO

L'operatore [Signature]

data 27/08/2021

Firmato Da: CALDERARO MASSIMO Emesso Da: ARUBAPEC S.P.A. NG CA 3 Serial#: 276464d374f0c05dc5b6f8c32c40fe507

Ultima planimetria in atti

MODULARIO  
F. - Carasto - 433



MINISTERO DELLE FINANZE  
DIPARTIMENTO DEL TERRITORIO

Mod. EP/3 CEU

Ufficio Tecnico Erariale di TREVISO

**ELABORATO PLANIMETRICO**

ELENCO DEI SUBALTERNI ASSEGNATI

Pag. n. 1 di 1

Comune		Sezione	Foglio	Numero	Tipo mappale n. del			
MONASTIER di TREVISO		B	6	181	2950	21.01.1998		
Numero	Sub.	UBICAZIONE via/piazza		N. civico	piano	scala	int.	DESCRIZIONE
181	1	Via Barbarana			T			Area scoperta, soppressa e sostituito per ampliamento e variato nella sola descrizione del sub. da A.S. a B.C.N.C. nel sub.5;
181	2	Via Barbarana			T			Garage, invariato;
181	3	Via Barbarana			T	1		Abitazione, invariato;
181	4	Via Barbarana			T			Abitazione, invariato;
181	5	Via Barbarana			T			B.C.N.C. corte comune ai sub.2-3-4-6, area scoperta di mq 3280; deriva dal sub.1 per ampliamento e variazioni di descrizione da A.S. a B.C.N.C.;
181	6	Via Barbarana			T	1		Locale di deposito, u.i.u. di nuova costruzione.

planimetrico >  
 Elaborato: 81 - Particella: 6 - Foglio: B - Sz. Urb.: (F332) MONASTIER DI TREVISO (F332) ARUBAPEC S.P.A. NG CA.3 - Sit. 2766464d374f05f5dca5b18fac32c404e507

<b>Riservato all'Ufficio Tecnico Erariale</b> Protocollo: <u>A00462/82</u>		L'operatore <b>24 MAR. 1998</b>	IL TECNICO data  firma e timbro
Ultima planimetria: <u>24/03/1998</u> - Data: <u>27/08/2021</u> - n. <u>T90539</u> - Richiedente: <u>Telematico</u> Totale schede: <u>3</u> - Formato e dimensioni: <u>A4 (210x297)</u> - Formato stampa richiesto: <u>A4 (210x297)</u> - Fattore di scala normalizzabile: <u>1</u>			

Direzione Provinciale di Treviso  
 Ufficio Provinciale - Territorio  
 Servizi Catastali

Comune di: MONASTIER DI TREVISO

Elenco Subalterni ACCERTAMENTO DELLA PROPRIETA IMMOBILIARE URBANA  
**ELENCO DEI SUBALTERNI ASSEGNATI**

Comune	Sezione		Foglio	Particella		Tipo mappale	del:
MONASTIER DI TREVISO	B		6	181			
Sub	UBICAZIONE via/piazza	n°civ	Piani	Scala	Int.	DESCRIZIONE	
1			T	00	000	Immobile soppresso	
2	VIA BARBARANA		T			C06 STALLE, SCUDERIE, RIMESSE E AUTORIMESSE	
3	VIA BARBARANA		S1-T1			A07 ABITAZIONI IN VILLINI	
4	VIA BARBARANA		T			A07 ABITAZIONI IN VILLINI	
5	VIA BARBARANA		T			Partita speciale A	
6	VIA BARBARANA		T-1			C02 MAGAZZINI E LOCALI DI DEPOSITO	

Unità immobiliari n. 6

Tributi erariali: 0,00

Visura telematica





**MINISTERO DELLE FINANZE**  
**DIREZIONE GENERALE DEL CATASTO E DEI SERVIZI TECNICI ERARIALI**  
**NUOVO CATASTO EDILIZIO URBANO**

Mod. B (Nuovo Catasto Edilizio Urbano)

(R. DECRETO-LEGGE 11 APRILE 1979, N. 452)

Planimetria dell'immobile situato nel Comune di **MONASTIER** Via **BARBARANA**

Ditta ██████████

Allegata alla dichiarazione presentata all'Ufficio Tecnico Erariale di **TREVISO** Scheda N.°

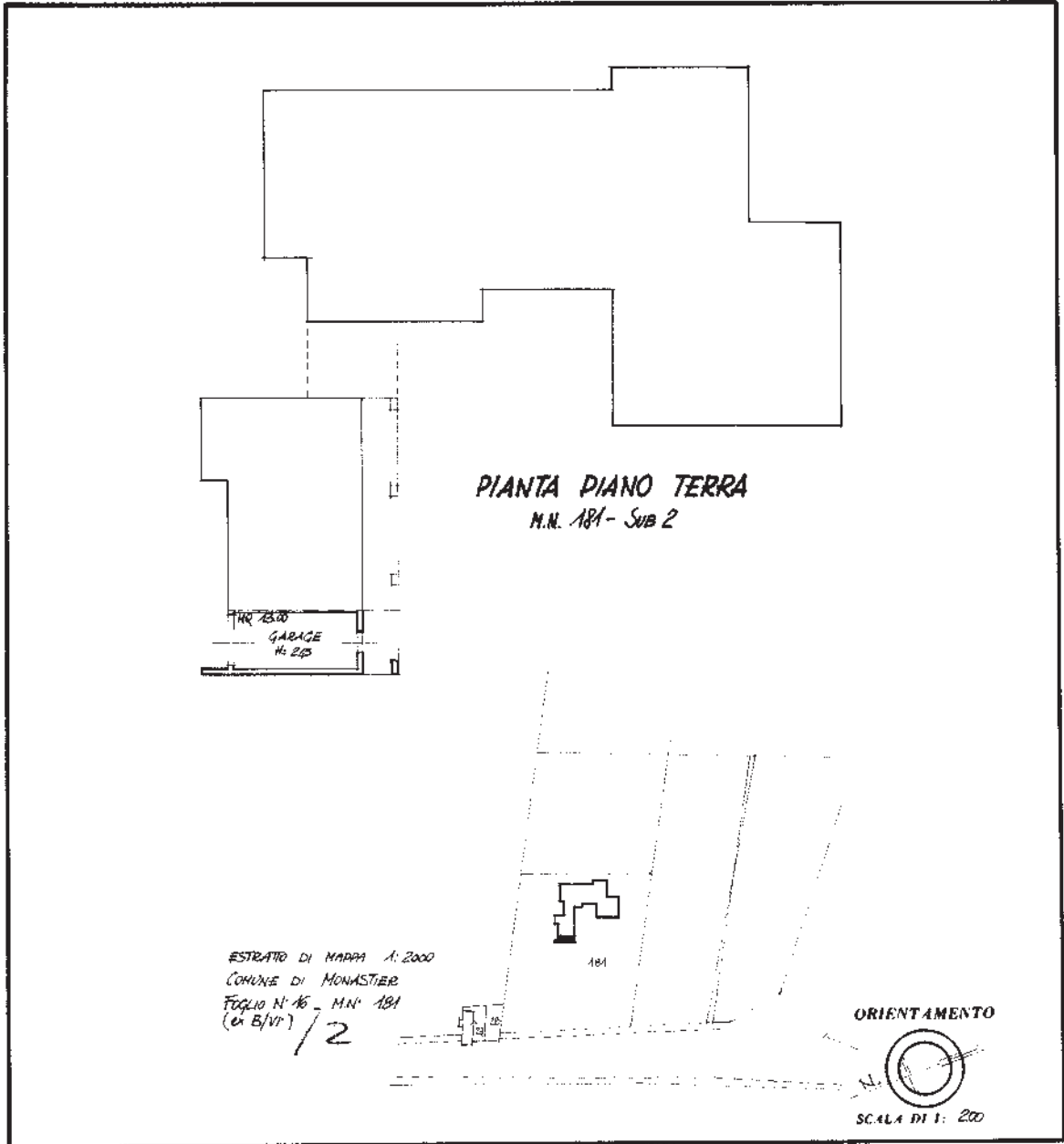

SPAZIO RISERVATO PER LE ANNOTAZIONI D'UFFICIO	
DATA	
PROT. N.º	

Compilata dal **GEOM. MARIO BONDEA**  
*(Firma, nome e cognome del tecnico)*

Iscritto all'Albo dei **GEOMETRI**  
della Provincia di **TREVISO**

nota **03.06.1989**

Firma: *Mario Bondoa*

Ultima planimetria in atti

Catasto dei Fabbricati - Situazione al 05/08/2021 - Comune di MONASTIER DI TREVISO (F332) - < Sez. Urb.: B - Foglio: 6 - Particella: 181 - Subalterno: 2 >  
Firmato DA **LA FABBRICA RASSEMBLIATA** [firma] IdPa: ARUBAPEC S.P.A. NG CA 3 Serial#: 276464d374fc05dc5b6f8c32c40fe507





MINISTERO DELLE FINANZE  
DIREZIONE GENERALE DEL CATASTO E DEI SERVIZI TECNICI ERARIALI  
NUOVO CATASTO EDILIZIO URBANO  
LA DISCIPLINARE DEL 14 APRILE 1976, N. 417

Plan Dup  
Allegata alla dichiarazione presentata al Ufficio Tecnico Provinciale di [REDACTED]

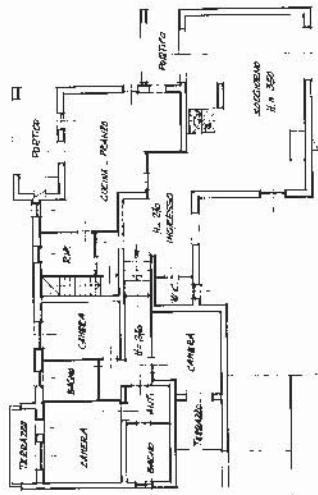

PIANTA PIANO TERRA - RIALZATO  
N.N. 181 - Sub 3

B6  
181  
3

ESTRATTO DI MAPPA A. 2500  
CORSALE DI MONASTIER  
FOGLIO 54-56 - N. 181  
(ex 2107) / 3

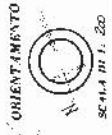

SCALA 1:1.200

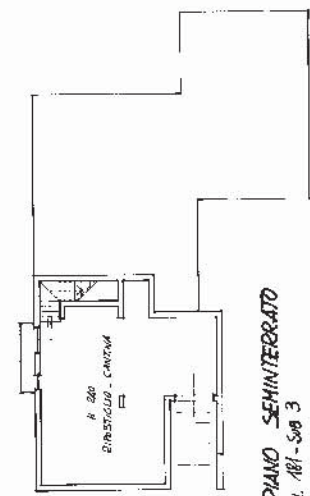

PIANTA PIANO SEMINTERRATO  
N.N. 181 - Sub 3

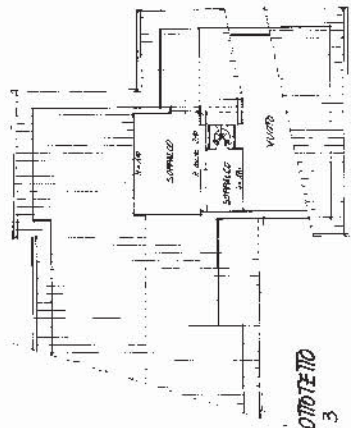

PIANTA PIANO SOTTOTERRATO  
N.N. 181 - Sub 3

SPAZIO RISERVATO PER LE ANNOTAZIONI D'UFFICIO

13474  
PROT. V9

Completato dal **Gen. Mario Bonassi**  
(Firma, data e cognome del redattore)  
Incarico all'Albo dei **Geometri**  
della Provincia di **TREVISO**  
DATA **03.04.1989**  
Firma: **[Signature]**





MINISTERO DELLE FINANZE

Mod. B (Nuovo Catasto Edilizio Urbano)

DIREZIONE GENERALE DEL CATASTO E DEI SERVIZI TECNICI ERARIALI

# NUOVO CATASTO EDILIZIO URBANO

(R. DECRETO-LEGGE 30 APRILE 1923, N. 457)

Planimetria dell'immobile situata nel Comune di **MONASTER**

Via **BARBARINA**

Ditta [REDACTED]

Allegata alla dichiarazione presentata all'Ufficio Tecnico Erariale di **TREVISO**

Scheda N.° [REDACTED]

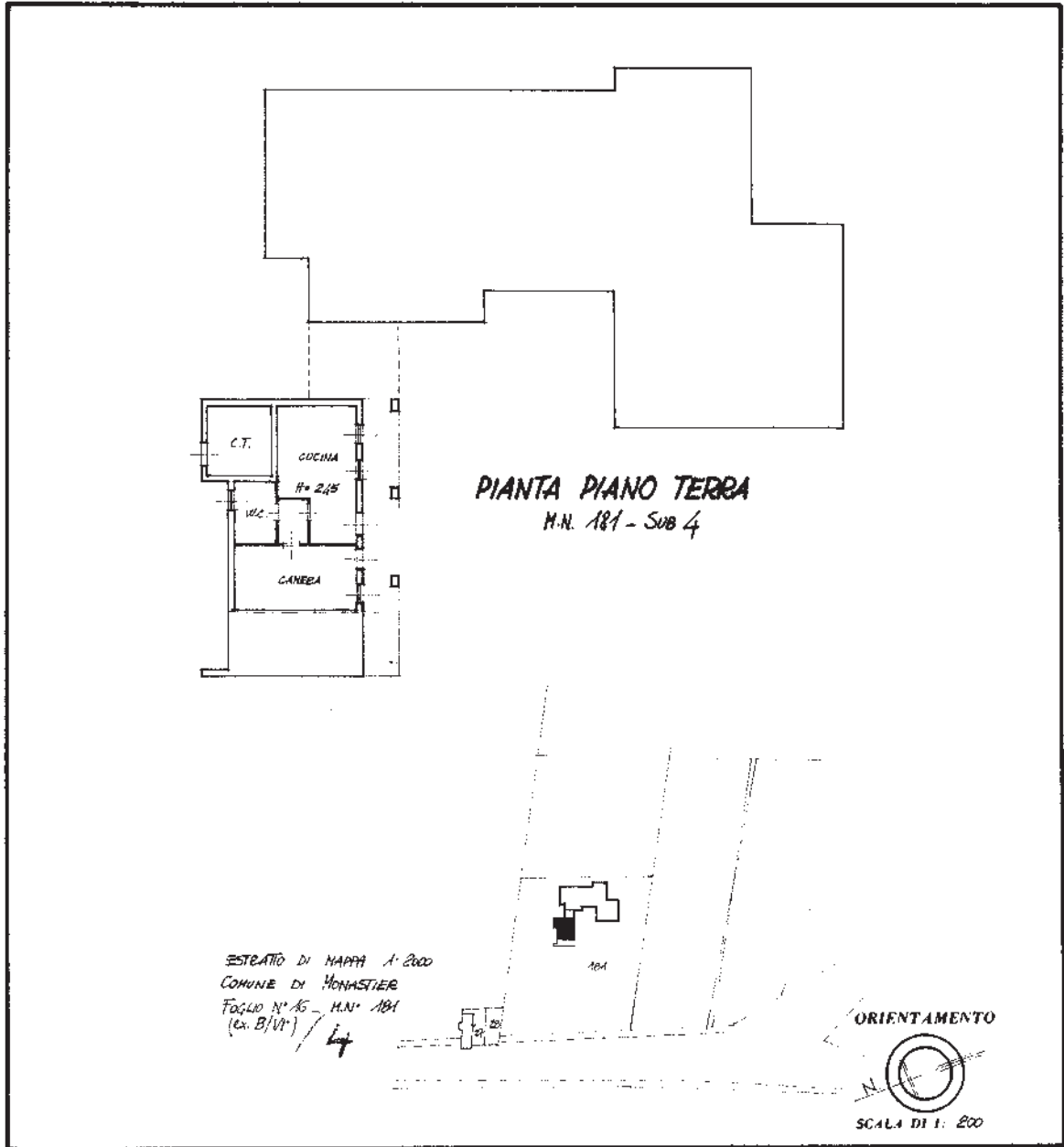

SPAZIO RISERVATO PER LE ANNOTAZIONI D'UFFICIO	
DATA	
PROT. N.°	

Compilata dal **GEOM. MARIO BONORA**  
(Titolo, nome e cognome del tecnico)

Iscritto all'Albo dei **GEOMETRI**  
della Provincia di **TREVISO**

DATA **03.04.1989**

Firma: *[Signature]*

Ultima planimetria in atti





MODULARIO  
F. rig. rend. 497



MINISTERO DELLE FINANZE  
DIPARTIMENTO DEL TERRITORIO  
**CATASTO EDILIZIO URBANO** (RDL 13-4-1939, n. 652)

MOD. **BN** (CEU)

LIRE  
**500**

Planimetria di u.i.u. in Comune di **MONASTIER di TREVISO** via **BARBARANA** ..... civ. ....

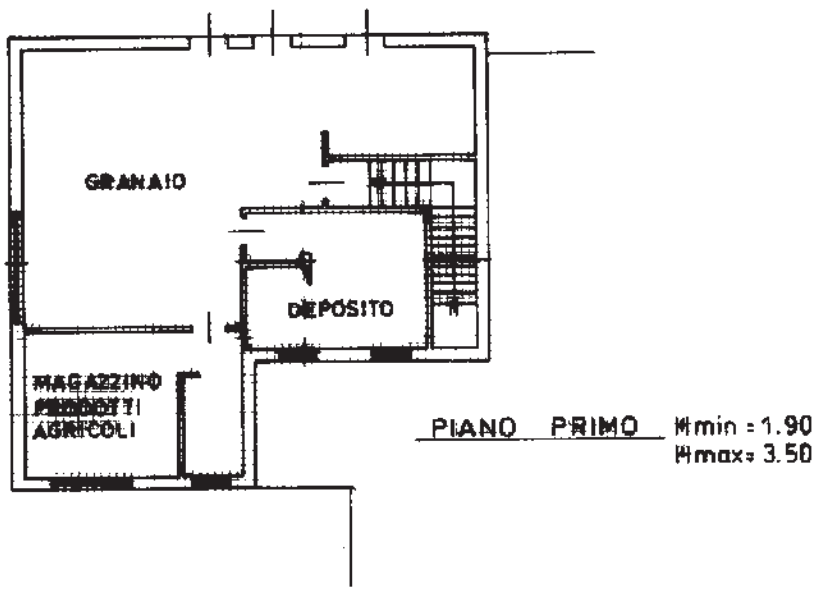
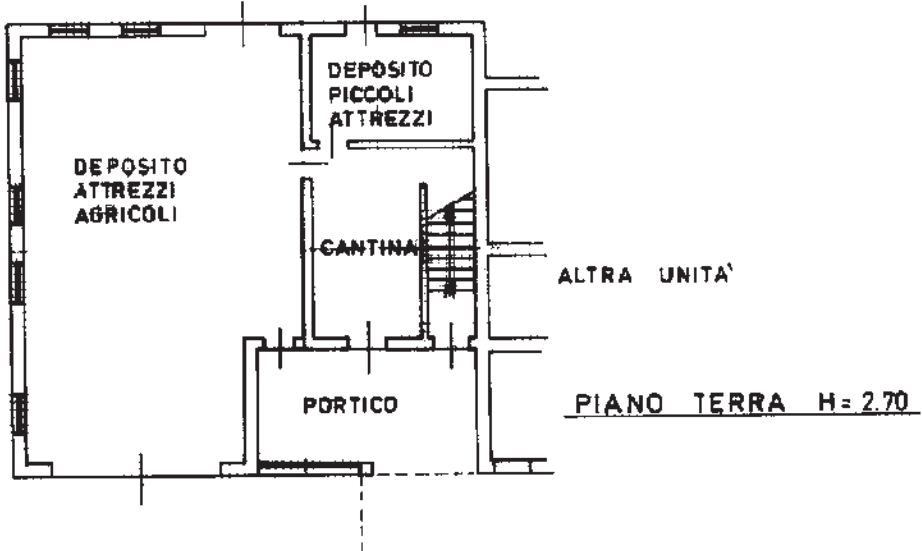

Roma - Istituto Poligrafico e Zecca dello Stato - PV

Dichiarazione di N.C.   
Annuncio in variazione

Compilata dal **GEOMETRA**  
(Titolo, cognome e nome)  
**ZANIN ANDREA**

RISERVATO ALL'UFFICIO

Data presentazione: 24/03/1998 - Data: 05/08/2021 - n. T171582 - Richiedente: [REDACTED]

Totale schede: **6** Formato di acquisizione: A4(210x297) - Formato stampa richiesto: A4(210x297)

n. **181** sub. **6**

data ..... Firma *[Signature]*

Catasto dei Fabbricati - Sistemazione al 05/08/2021 - Comune di MONASTIER DI TREVISO (F332) - < Sez. Urb.: B - Foglio: 6 - Particella: 181 - Subalterno: 6 >  
Firmato DA: **ANDREA ZANIN** (Firma) ID: ARUBAPEC S.P.A. NG CA 3 Serial#: 276464d374fc05dc5b6f8c32c40fe507

