

Agenzia delle Entrate
CATASTO FABBRICATI
Ufficio provinciale di Treviso

ELABORATO PLANIMETRICO	Compilato da: Macente Denis	Iscritto all'albo: Architetti	Prov. Treviso	N. 1410
Comune di Treviso	Sezione: A	Particella: 867	Pr. n. 24/05/2019 del	
Dimostrazione grafica dei subalterni	Foglio: 4	Tipo Mappale n.	del	Scala 1 : 500

Ultima planimetria in atti

Data: 30/10/2023 - n. T98665 - Richiedente: Telematico

Totale schede: 1 - Formato di acquisizione: A3(297x420) - Formato stampa richiesto: A4(210x297) - Fattore di scala non utilizzabile

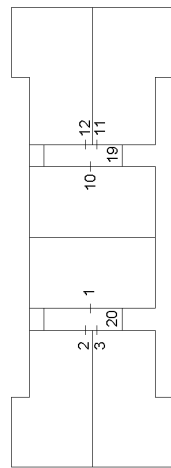

PIANO PRIMO

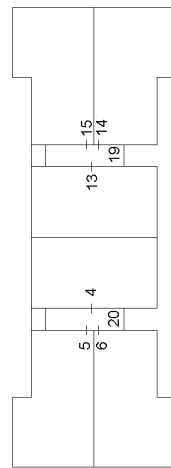

PIANO SECONDO

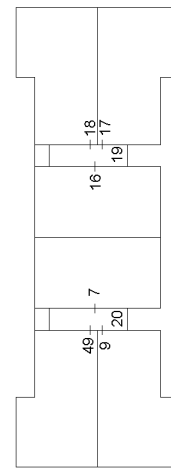

PIANO TERZO

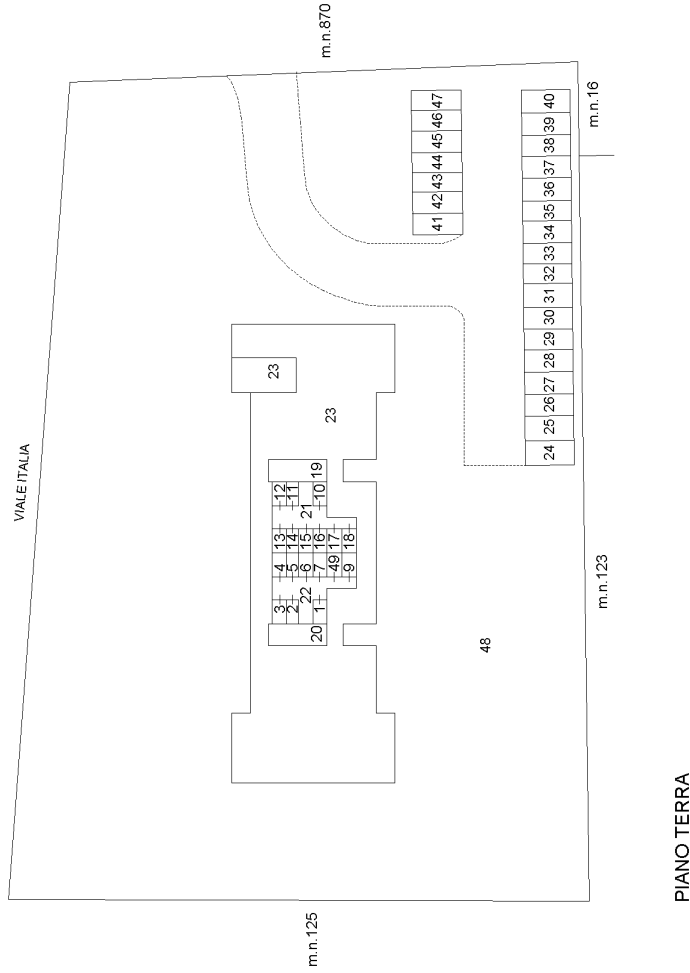

PIANO TERRA



MUSELLARE: F. 196



MINISTERO DELLE FINANZE
DIREZIONE GENERALE DEL CATASTO E DEI SERVIZI TECNICI ERARIALI

MOD. A (Nuovo Catasto Edilizio Urbano)

Lire 200

NUOVO CATASTO EDILIZIO URBANO

(D. DECRETO LEGGE 13 APRILE 1986 N. 67)

Planimetria dell'immobile situato nel Comune di **TREVISO** Via **ITALIA**, 17 INT. 4

Ditta XXXXXXXXXX

Allegata alla dichiarazione presentata all'Ufficio Tecnico Erariale di **TREVISO**

SCHEDA A3

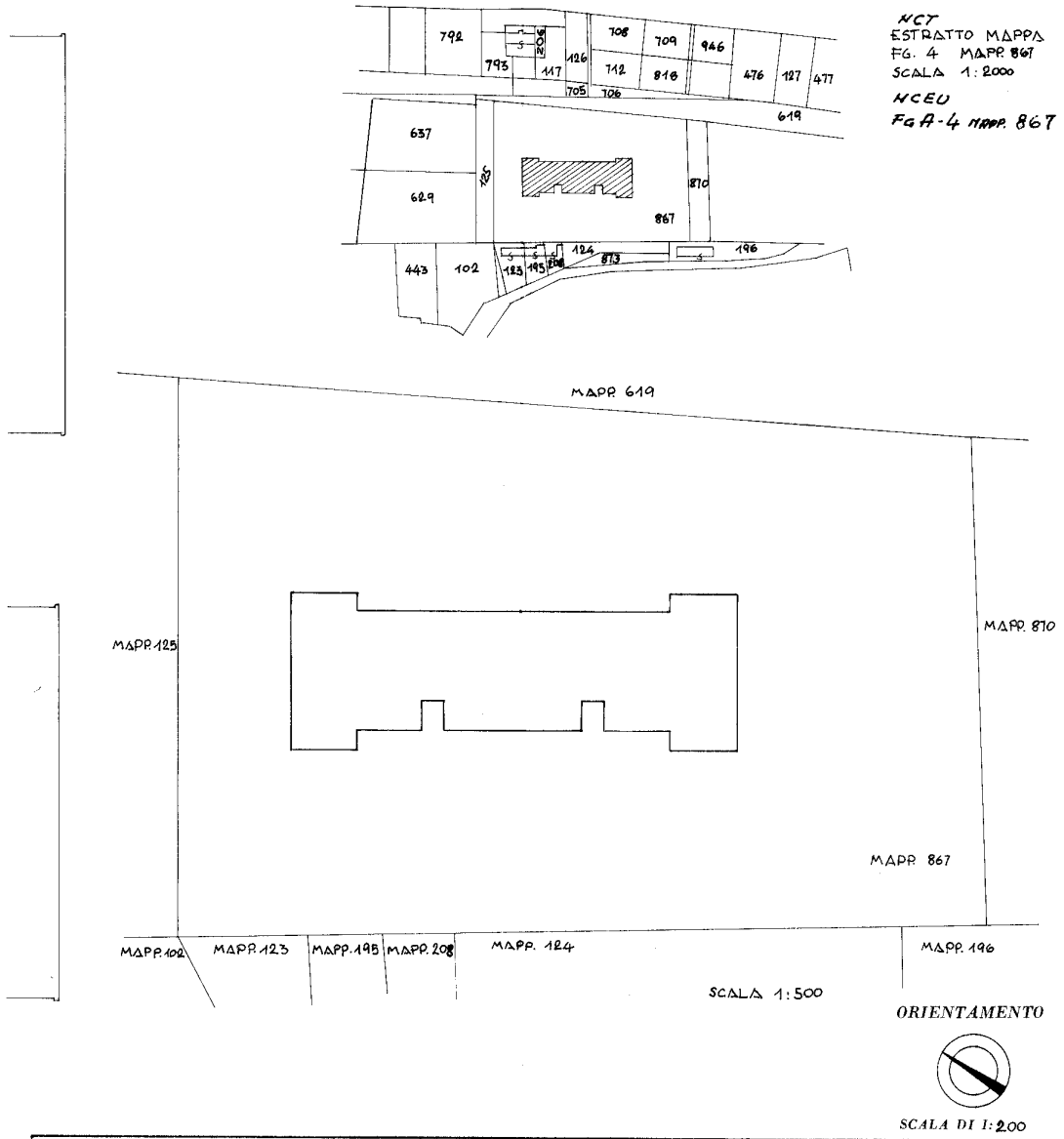

SPAZIO RISERVATO PER LE ANNOTAZIONI D'UFFICIO

DATA	PER	A
PROF. A	9103	4
		867
		H

Compilata dal **GEOM. GUZZO ARTURO**
(Titolo, nome e cognome del tecnico)
della DIREZ. COMPLE. PT. per il VENETO
-UFF. IV LAVORI E PATRIMONIO -
Espresso all'Atto di

della Provincia di **MESTRE - VE**

25 MARZO 1986

Giuseppe Arturo
DIRETTORE UFFICIO/IV COORD.
(Dott. Ing. **Giuseppe Tonin**)



Ultima planimetria in atti

Catasto dei Fabbricati - Situazione al 30/10/2023 - Comune di TREVISO(L407) - < Sez. urbana A - Foglio 4 - Particella 867 - Subalterno 4 >
inquadro
Firmato Dall'Incaricato **MA BERT** Off. Massesè **Diana RUBAPEC S.P.A.** NG CA 3 Serial#: f819781367d2712559fa6a7c1321fd





Ultima planimetria in atti

Data presentazione: 14/04/1986 - Data: 30/10/2023 - n. T113879 - Richiedente: TRTLRT82M05L736Z

Totale schede: 2 - Formato di acquisizione: A3(297x420) - Formato stampa richiesto: A4(210x297)

inquadro 01
Catasto dei Fabbricati - Situazione al 30/10/2023 - Comune di TREVISO (L407) - < Sez. urbana A - Foglio 4 - Particella 867 - Subalterno 4 >
Firmato D~~ATA~~ T~~IRKO~~ M~~BERT~~ O~~FFIMAS~~ P~~LANA~~ R~~UBA~~ P~~EC~~ S. P. A. NG CA 3 Serial#: f8f9781367d2f712599fa6a7c1321fd





MINISTERO DELLE FINANZE

Mod. B (Nuovo Catasto Edilizio Urbano)

DIREZIONE GENERALE DEL CATASTO E DEI SERVIZI TECNICI ERARIALI
NUOVO CATASTO EDILIZIO URBANO

(R. DECRETO-LEGGE 11 APRILE 1939, N. 652)

Planimetria dell'immobile situato nel Comune di TREVISO Viale ITALIA

Ditta XXXXXXXXXX

Allegata alla dichiarazione presentata all'Ufficio Tecnico Erariale di TREVISO Scheda N.° 19

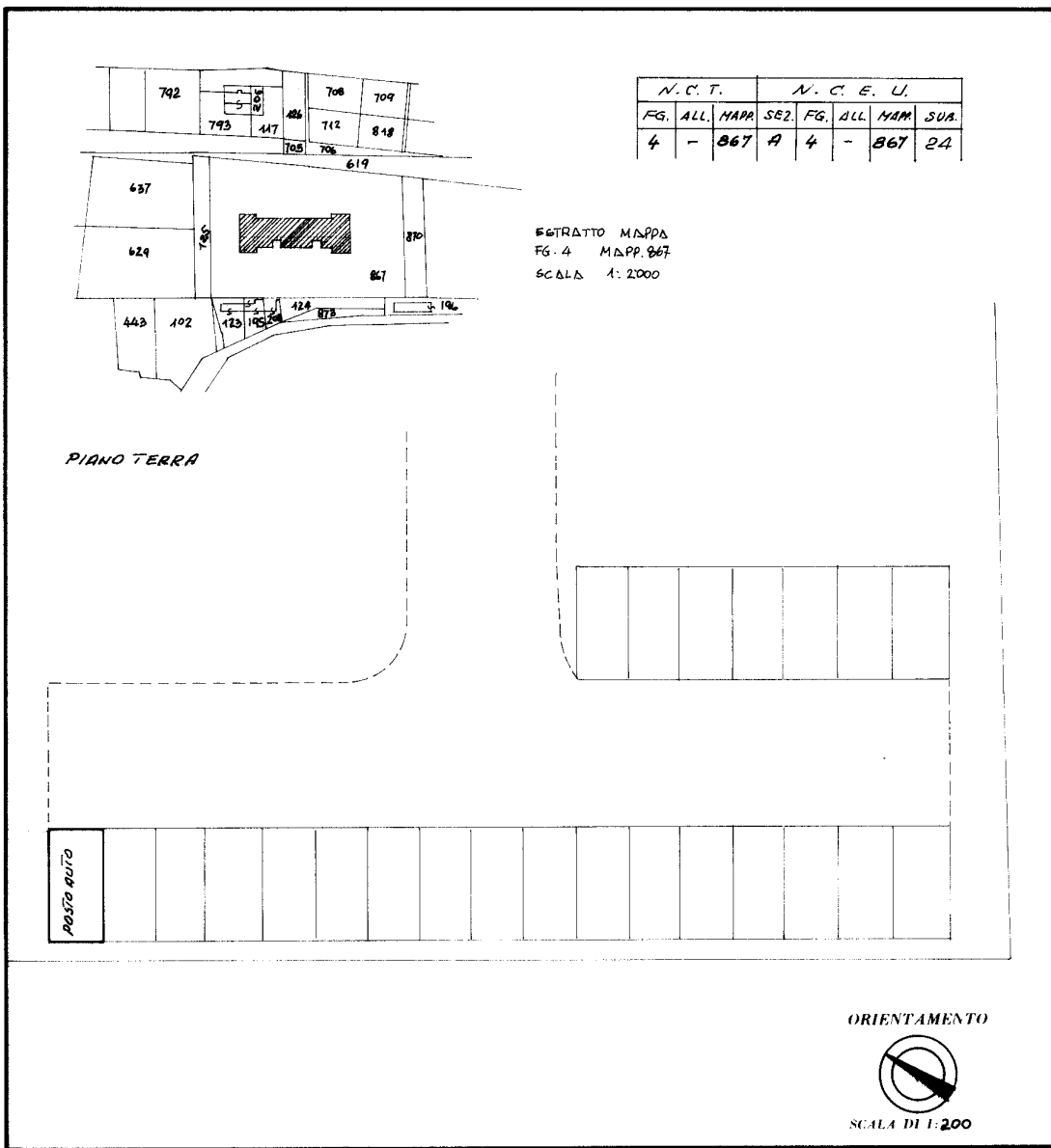

SPAZIO RISERVATO PER LE ANNOTAZIONI D'UFFICIO

DATA: 30/10/1986
 PROT. N.° 9137

A
h
867
24

Compilato dal GEOM. GUZZO ARTURO
 (Titolo, nome e cognome del tecnico)
 della DIREZ. COM. LE. PT. DEL VENETO
- UFF. LAVORI E PATRIMONIO -
di Treviso
 della Provincia di MESTRE
 DATA: 25 MARZO 1986
 Firma: Arturo Guzzo
 DIRETTORE GENERALE
 (Dott. Ing. Gianni Tonin)



unau 01
 Catasto dei Fabbricati - Situazione al 30/10/2023 - Comune di TREVISO (L.407) - < Sez. urbana A - Foglio 4 - Particella 867 - Subalterno 24 >
 Firmato Da: GIANNI TONIN Emesso Da: ARUBAPEC S.P.A. NG CA 3 Serial#: 1819781367d2712599fa6a7c1321fd

Ultima planimetria in atti