



N=1900

E=100



MINISTERO DELLE FINANZE DIREZIONE GENERALE DEL CATASTO E DEI SERVIZI TECNICI ERARIALI NUOVO CATASTO EDILIZIO URBANO

Lire 200

MODULARIO
P. n. 488

(R. DECRETO-LEGGE 13 APRILE 1949, N. 451)

Planimetria dell'immobile situato nel Comune di RONCADE Via CAVIRLUNGO
Ditta ELABORATO PLANIMETRICO PER LA DIMOSTRAZIONE DELLA SUDDIVISIONE IN SUBALTERNI
Allegata alla dichiarazione presentata all'Ufficio Tecnico Erariale di TREVISO

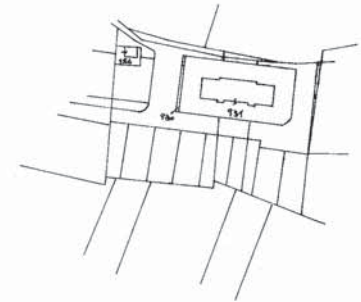

CATASTO TERRENI:
COMUNE DI RONCADE
FG. 28 (ex 9)
MAPP. 931
Scala 1:500



RIF. TIPO MAPPALE N° 41088 DEL 46-42-1987

- SUB. 1 - AREA SCOPERTA
- 2 - BENI COMUNI NON CENSIBILI AI SUB. 3-4-5-6-7-8 (INGRESSO, BANDO SCALE, LOC. CONTATORI P.T.)
- 3 - ABITAZIONE R.T.
- 4 - ABITAZIONE R. 1°
- 5 - ABITAZIONE R. 1°
- 6 - ABITAZIONE R. 1°
- 7 - ABITAZIONE R. 2°
- 8 - ABITAZIONE R. 2°
- 9 - BENI COMUNI NON CENSIBILI AI SUB. 10-11-12-13-14-15 (INGRESSO, BANDO SCALE, LOC. CONTATORI P.T.)
- 10 - ABITAZIONE R.T.
- 11 - ABITAZIONE R. 1°
- 12 - ABITAZIONE R. 1°
- 13 - ABITAZIONE R. 1°
- 14 - ABITAZIONE R. 2°
- 15 - ABITAZIONE R. 2°
- 16 - AUTORIMESSA R.T.
- 17 - AUTORIMESSA R.T.
- 18 - AUTORIMESSA R.T.
- 19 - AUTORIMESSA R.T.
- 20 - AUTORIMESSA R.T.
- 21 - AUTORIMESSA R.T.
- 22 - AUTORIMESSA R.T.
- 23 - AUTORIMESSA R.T.
- 24 - AUTORIMESSA R.T.
- 25 - AUTORIMESSA R.T.
- 26 - AUTORIMESSA R.T.
- 27 - AUTORIMESSA R.T.

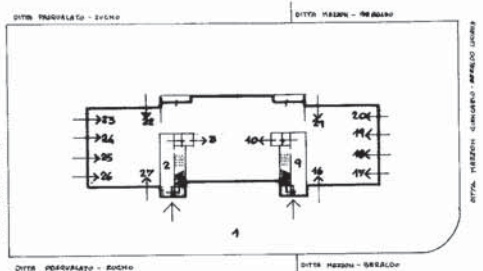

PIANO TERRA CON CORTE ANNESSA

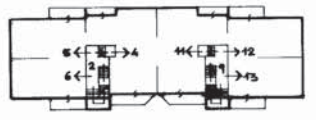

PIANO PRIMO

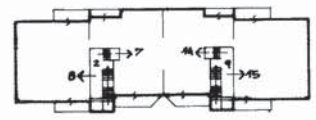

PIANO SECONDO

SPAZIO RISERVATO PER LE ANNOTAZIONI D'UFFICIO

DATA
PROT. N° 11 GEN. 1988
454

Compilata dall'UFFICIO PATRIMONIO
DELL'I.R.C.S.P.
(Indica, nome e ragione del settore)

Iscritto all'Albo de
della Provincia di TREVISO

DATA 28 OTT. 1987

Firma: IL COORD. SERVI. TEC. *Grasso*



Ultima planimetria in atti

Data presentazione: 11/01/1988 - Data: 12/09/2023 - n. T19329 - Richiedente: Telematico
Totale schedi: 1 - Formato di acquisizione: A2(420x594) - Formato stampa richiesto: A4(210x297) - Fattore di scala non utilizzabile

ACCERTAMENTO DELLA PROPRIETÀ IMMOBILIARE URBANA ELENCO DEI SUBALTERNI ASSEGNATI

| | | | | | |
|-------------------|--------------|-------------|-------------------|--------------|------|
| Comune RONCADE | Sezione C | Foglio 2 | Particella 931 | Tipo mappale | del: |
|-------------------|--------------|-------------|-------------------|--------------|------|

| Sub | UBICAZIONE via/piazza | n.civ | Piani | Scala | Int | DESCRIZIONE |
|-----|-----------------------|-------|-------|-------|-----|--|
| 1 | VIA CAVINLUNGO | | | | | AREA URBANA |
| 3 | VIA CAVINLUNGO | | T | | | ABITAZIONI DI TIPO CIVILE |
| 4 | VIA CAVINLUNGO | | 1 | | | ABITAZIONI DI TIPO CIVILE |
| 5 | VIA CAVINLUNGO | | 1 | | | ABITAZIONI DI TIPO CIVILE |
| 6 | VIA CAVINLUNGO | | 1 | | | ABITAZIONI DI TIPO CIVILE |
| 7 | VIA CAVINLUNGO | | 2 | | | ABITAZIONI DI TIPO CIVILE |
| 8 | VIA CAVINLUNGO | | 2 | | | ABITAZIONI DI TIPO CIVILE |
| 10 | VIA CAVINLUNGO | | T | | | ABITAZIONI DI TIPO CIVILE |
| 11 | VIA CAVINLUNGO | | 1 | | | ABITAZIONI DI TIPO CIVILE |
| 12 | VIA CAVINLUNGO | | 1 | | | ABITAZIONI DI TIPO CIVILE |
| 13 | VIA CAVINLUNGO | | 1 | | | ABITAZIONI DI TIPO CIVILE |
| 14 | VIA CAVINLUNGO | | 2 | | | ABITAZIONI DI TIPO CIVILE |
| 15 | VIA CAVINLUNGO | | 2 | | | ABITAZIONI DI TIPO CIVILE |
| 16 | VIA CAVINLUNGO | | T | | | STALLE, SCUDERIE, RIMESSE E AUTORIMESSE |
| 17 | VIA CAVINLUNGO | | T | | | STALLE, SCUDERIE, RIMESSE E AUTORIMESSE |
| 18 | VIA CAVINLUNGO | | T | | | STALLE, SCUDERIE, RIMESSE E AUTORIMESSE |
| 19 | VIA CAVINLUNGO | | T | | | STALLE, SCUDERIE, RIMESSE E AUTORIMESSE |
| 20 | VIA CAVINLUNGO | | T | | | STALLE, SCUDERIE, RIMESSE E AUTORIMESSE |
| 21 | VIA CAVINLUNGO | | T | | | STALLE, SCUDERIE, RIMESSE E AUTORIMESSE |
| 22 | VIA CAVINLUNGO | | T | | | STALLE, SCUDERIE, RIMESSE E AUTORIMESSE |
| 23 | VIA CAVINLUNGO | | T | | | STALLE, SCUDERIE, RIMESSE E AUTORIMESSE |
| 24 | VIA CAVINLUNGO | | T | | | STALLE, SCUDERIE, RIMESSE E AUTORIMESSE |
| 25 | VIA CAVINLUNGO | | T | | | STALLE, SCUDERIE, RIMESSE E AUTORIMESSE |
| 26 | VIA CAVINLUNGO | | T | | | STALLE, SCUDERIE, RIMESSE E AUTORIMESSE |
| 27 | VIA CAVINLUNGO | | T | | | STALLE, SCUDERIE, RIMESSE E AUTORIMESSE |



Visura telematica





MINISTERO DELLE FINANZE

Mod. B (Nuovo Catasto Edilizio Urbano)

DIREZIONE GENERALE DEL CATASTO E DEI SERVIZI TECNICI ERARIALI

NUOVO CATASTO EDILIZIO URBANO

(R. DECRETO-LEGGE 13 APRILE 1959, N. 452)

Planimetria dell'immobile situato nel Comune di RONCADE

Via CAVINLUNGO

Ditta [REDACTED]

Allegata alla dichiarazione presentata all'Ufficio Tecnico Erariale di TREVISO

Scheda N.°

RIF. 2

2069 06 08 0102

SUB.4

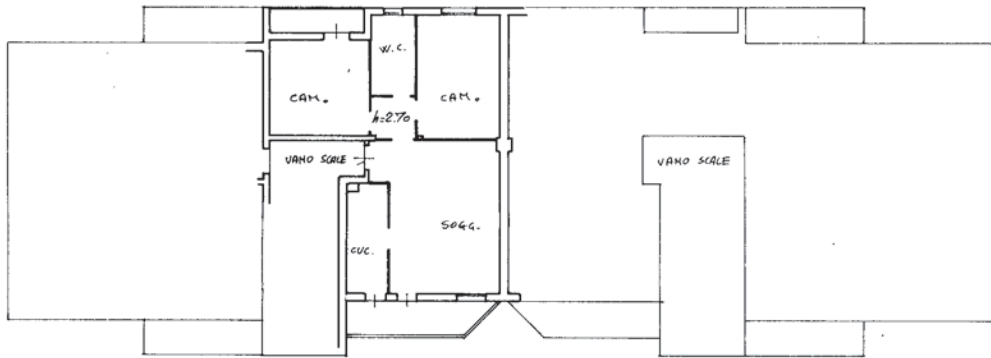

PIANO PRIMO

ORIENTAMENTO



SCALA DI 1:200

SPAZIO RISERVATO PER LE ANNOTAZIONI D'UFFICIO

DATA
PROT. N.°

02/931/4

Compilata dall'UFFICIO PATRIMONIO

(Titolo, nome e cognome del tecnico)

DELL'ISTITUTO AUTONOMO PER LE
CASE POPOLARI

della Provincia di TREVISO

DATA 28 OTT. 1987

Firma: [Signature]



Ultima planimetria in atti



MINISTERO DELLE FINANZE

Mod. B (Nuovo Catasto Edilizio Urbano)

DIREZIONE GENERALE DEL CATASTO E DEI SERVIZI TECNICI ERARIALI

NUOVO CATASTO EDILIZIO URBANO

(R. DECRETO-LEGGE 13 APRILE 1939, N. 652)

Planimetria dell'immobile situato nel Comune di **RONCADE**

Via **CAVINLUNGO**

Ditta [REDACTED]

Allegata alla dichiarazione presentata all'Ufficio Tecnico Erariale di **TREVISO**

Scheda N.°

RAE 2

2009 06 08 01 02

SVB. 23

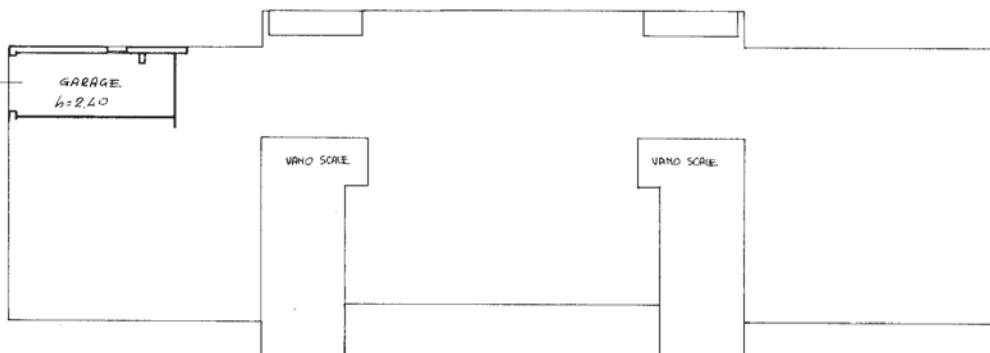

PIANO TERRA

ORIENTAMENTO



SCALA DI 1:200

SPAZIO RISERVATO PER LE ANNOTAZIONI D'UFFICIO

DATA
PROT. N.°

0 2/931/83

Compilata dall'UFFICIO PATRIMONIO

(Titolo, nome e cognome del tecnico)

DELL'ISTITUTO AUTONOMO PER LE
CASE POPOLARI

della Provincia di **TREVISO**

DATA 28 OTT. 1987

Firma: [Signature]

IL COORD. SERV. TEC.



Ultima planimetria in atti