



N=2900

E=3900

1 Particella: 186

Comune: (TV) PAESE
Foglio: 28
Scala originale: 1:2000
Dimensione cornice: 534.000 x 378.000 metProtocollo pratica T268714/2023
14-Giu-2023 15:7:14

MODULARIO
F. Catasto 214



MINISTERO DELLE FINANZE
DIPARTIMENTO DEL TERRITORIO

MOD. **BN** (CEU)

CATASTO EDILIZIO URBANO (RDL 13-4-1939, N. 652)

Planimetria di u.i.u. in Comune di **PAESE** via **VIA C. BATTISTI** civ.

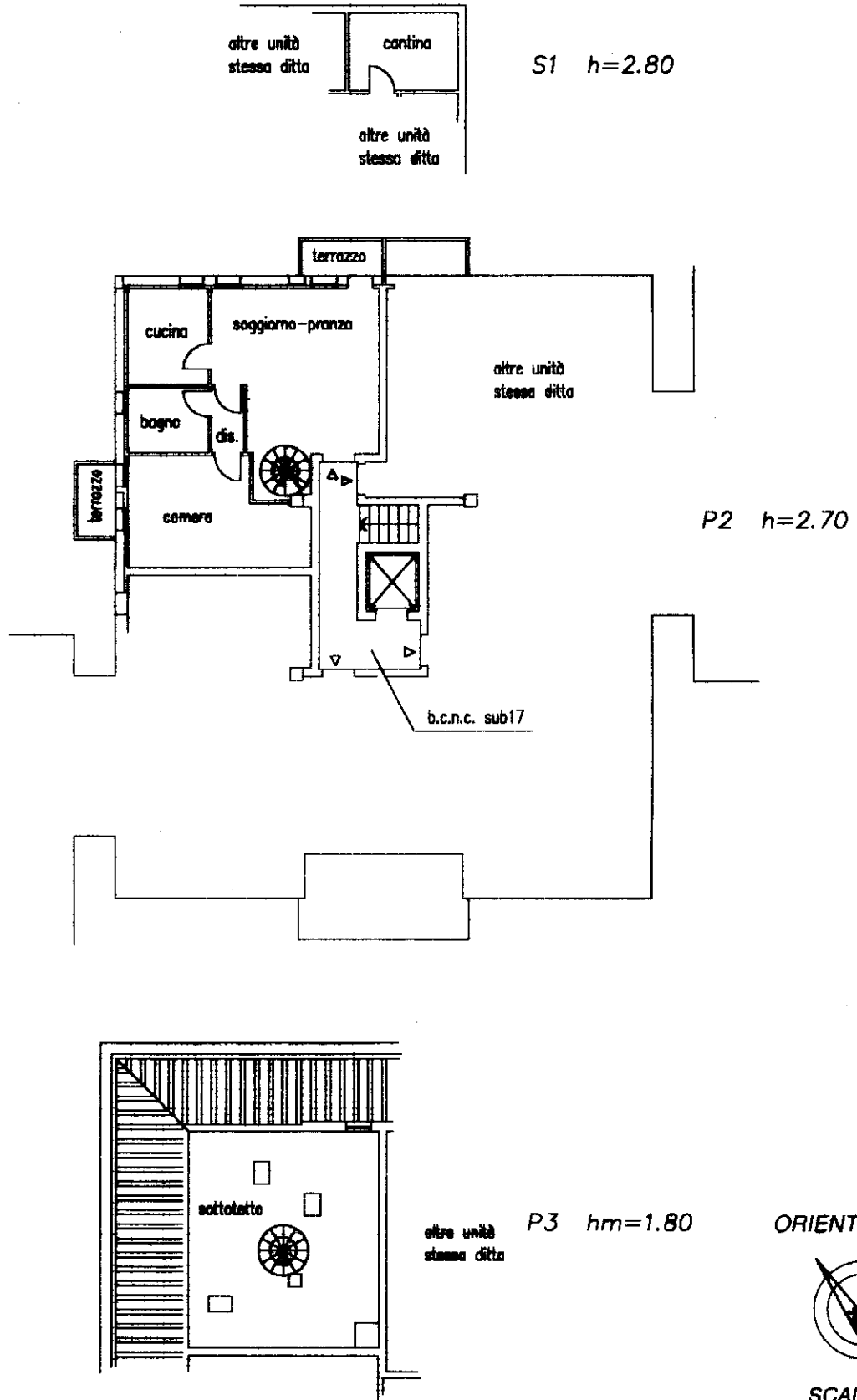

Foglio: 2000 - Is. Poligr. e Zecca dello Stato

Catasto Edilizio - Fabbricati - Situazione 13/06/2023 - Comune di PAESE(G229) - < Sez. urbana D - Foglio 6 - Particella 186 - Subalterno 58 >
VIA CESARE BATTISTI Piano S1-2 - 3

Dichiarazione di N.C.

Denuncia di variazione

Ultima planimetria in atti

Identificativi catastali

Data presentazione: 07/05/2001 - Data: 13/06/2023 - n. T274938 - Richiedente: LGVLSN76M45L407V

Totale schede: 1 - Foglio: 186 - Sub: 58

Compilata dal **ARCHITETTO**
(Titolo, cognome e nome)
BELLIO GIOVANNI

Iscritto all'albo degli **ARCHITETTI**
della provincia di **TREVISO**
N. 264

data: **28 APR. 2001**



RISERVATO ALL'UFFICIO

MODULARIO
F. Catasto 214



MINISTERO DELLE FINANZE
DIPARTIMENTO DEL TERRITORIO
CATASTO EDILIZIO URBANO (RDL 13-4-1939, N. 652)

MOD. **BN** (CEU)

Planimetria di u.i.u. in Comune di **PAESE** via **VIA C. BATTISTI** civ.

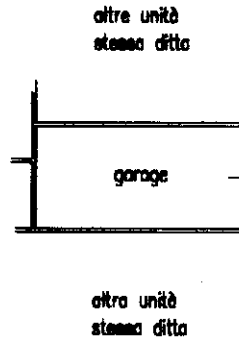

S1 h=2.80

ORIENTAMENTO

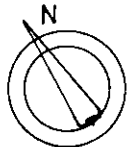

SCALA DI 1:

Dichiarazione di N.C.

Denuncia di variazione
Ultima planimetria in atti

Compilata dal **ARCHITETTO**

(Titolo, cognome e nome)

BELLIO GIOVANNI

Iscritto all'albo degli **ARCHITETTI**

Dott. Arch.
BELLIO GIOVANNI
N. 264

RISERVATO ALL'UFFICIO

Data presentazione: 07/05/2001 - Data: 13/06/2023 - n. T319053 - Richiedente: LGVLSN76M45L407V
Totale schede: 1 - Formato di acquisizione: A4 (210x297) - n. 185 sub. 92
della provincia di **TREVISO** - Foglio 6 - Particella 186 - Subalterno 92 >
VIA CESARE BATTISTI Piano S1

2-8 APR. 2001

Firma

AGENZIA DELLE ENTRATE
CATASTO FABBRICATI
Ufficio provinciale di Treviso

ELABORATO PLANIMETRICO	Compilato da: Bellio Giovanni	Iscritto all'albo: Architetti	Prov. Treviso	N. 264
Comune di Paese	Foglio: 6	Particella: 186	Prov. n. 21/11/2019	del
Dimostrazione grafica dei subalberi		Tipo Mappale n. del Scala 1 : 500		

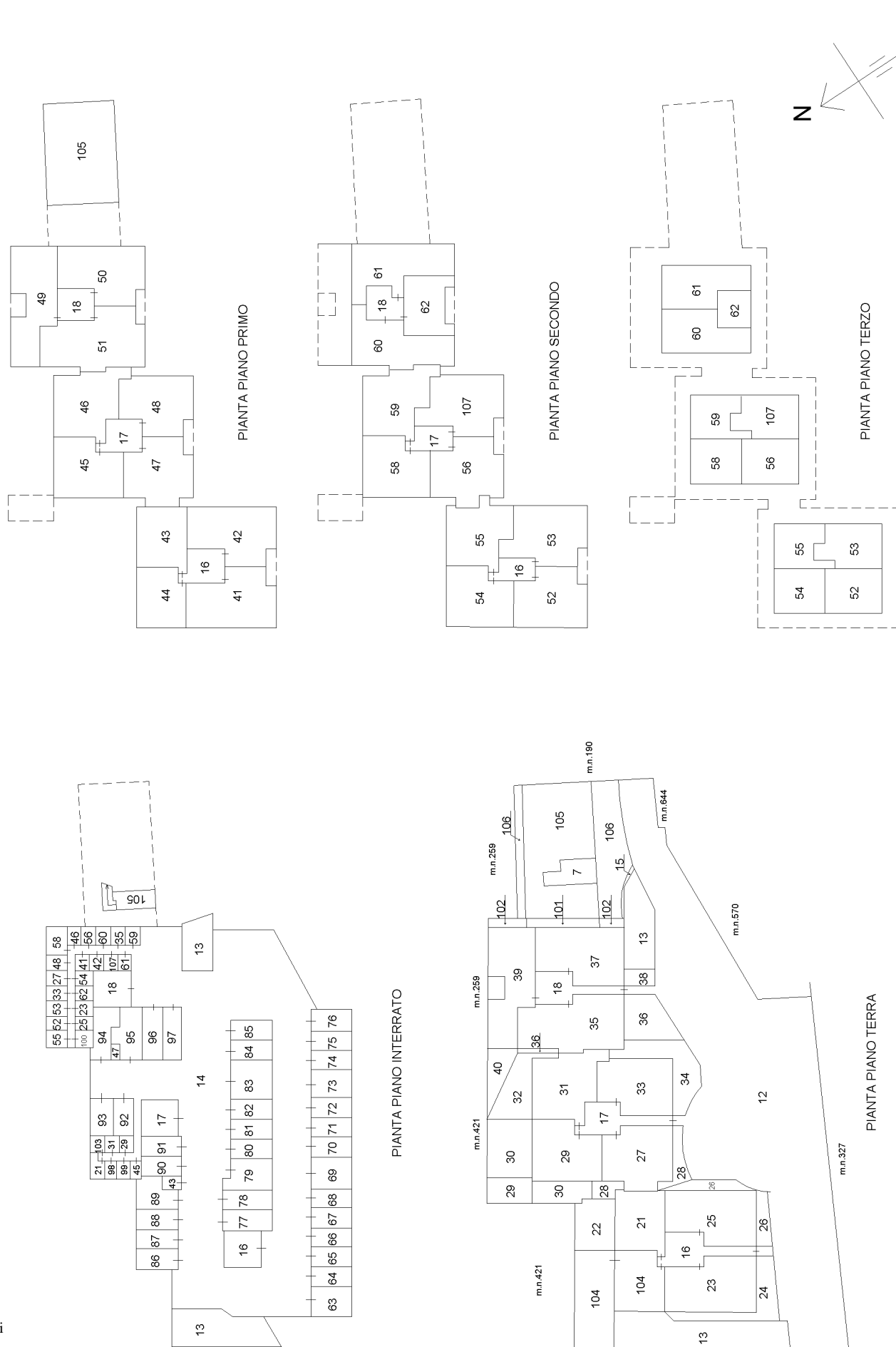



N=3000

E=3900

1 Particella: 720