



N=5100



MODULARIO
F. - Catasto - 431



MINISTERO DELLE FINANZE
DIPARTIMENTO DEL TERRITORIO

Mod. EP/1 CEU

Ufficio Tecnico Erariale di TREVISO

ELABORATO PLANIMETRICO

Pag. n. _____, di _____

Ubicazione e riferimenti catastali dell'immobile

Comune VILLORBA

Via/piazza CHIESA VECCHIA n. 116

C.T. Sez. _____ Fgl. 19 Mapp. 39

C.E.U. Sez. B Fgl. 9 Mapp. 39

ESTRATTO DI MAPPA

scala 1: 2000

Tipo mappale n. 10643 del 28-02-2000

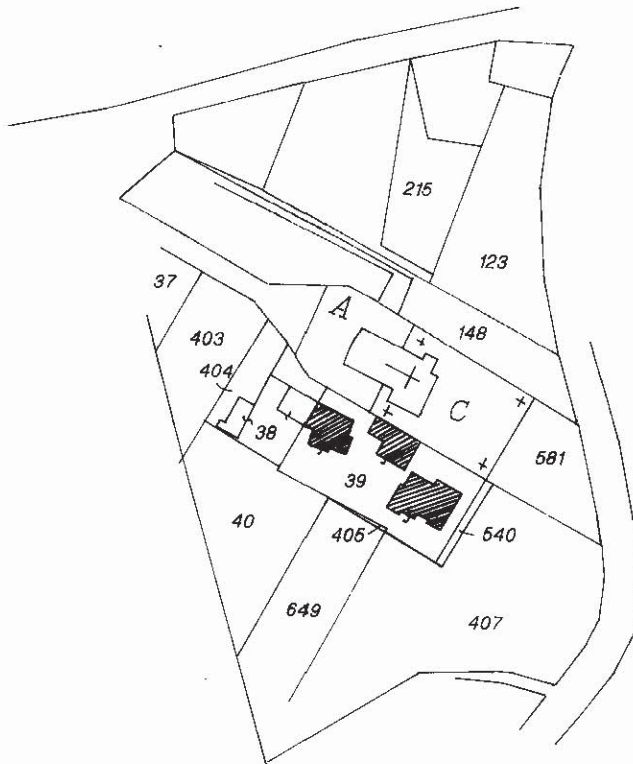

Catasto del Fabbricati - Situazione al 21/07/2021 - Comune di VILLORBA (M048) - Sez. Urb.: B - Foglio: 9 - Particella: 39 - Elaborato planimetrico

Firmato Da: FANTIN GIUSEPPE Emesso Da: INFOCERT FIRMA QUALIFICATA 2 Serial#: 133890

Riservato all'Ufficio Tecnico Erariale

L'operatore

Protocollo: 378/16



Sostituisce il presente mod. EP/1 prot. n. T254808 - Richiedente: Telematico

Annullo e sostituito dal mod. EP/1 prot. n. T254808 - Richiedente: Telematico

Ultima planimetria in atti

Data presentazione:03/07/2000 - Data: 21/07/2021 - n. T254808 - Richiedente: Telematico

Totale schede: 4 Formato stampato richiesto: A4(210x297) - Fattore di scala non utilizzabile



Ufficio Tecnico Erariale di TREVISO

ELABORATO PLANIMETRICO

Pag. n. _____, di _____

Comune VILLORBA	Sezione B	Foglio 9	Numero 39	Tipo mappale n. 10643	del 28-02-2000
---------------------------	---------------------	--------------------	---------------------	---------------------------------	--------------------------

DIMOSTRAZIONE GRAFICA DEI SUBALTERNI ASSEGNATI

scala 1: 500

PIANO TERRA CON CORTE ANNESSA

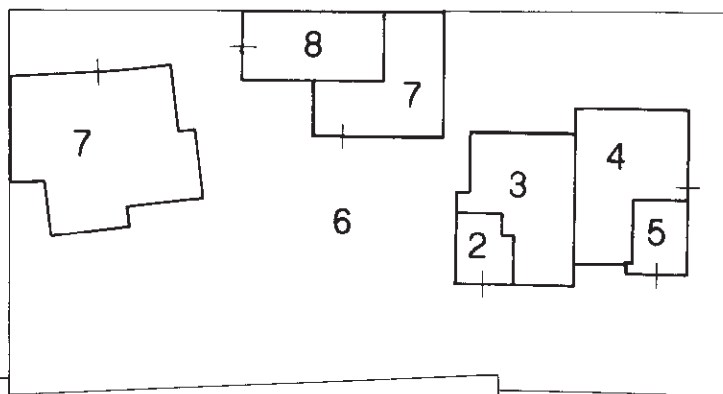

PIANO PRIMO

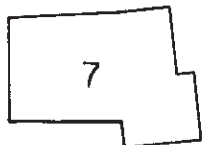

PIANO PRIMO

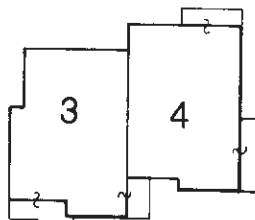

PIANO SECONDO



PIANO SECONDO

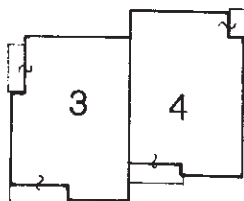

PIANO TERZO

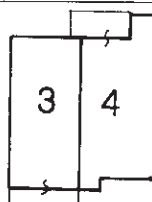

Riservato all'Ufficio Tecnico Erariale

L'operatore

Protocollo 37816

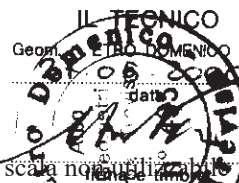

Sostituisce il presente mod. EP/2 prot.

Data presentazione: 03/07/2000 - Data: 21/07/2021 - n. T254808 - Richiedente: Telematico

Totale schede: 4 - Formato di acquisizione: A4(210x297) - Formato stampa richiesto: A4(210x297) - Fattore di scala non utilizzabile

Catasto dei Fabbricati - Situazione al 21/07/2021 - Comune di VILLORBA (M048) - Sez. Urb.: B - Foglio: 9 - Particella: 39 - Elaborato planimetrico
Firmato Da: FANTIN GIUSEPPE Emesso Da: INFOCERT FIRMA QUALIFICATA 2 Serial#: 133f89d

Ultima planimetria in atti

Annunciato e sostituito dal mod. EP/2 prot.

ALARIO
diasto - 433

MINISTERO DELLE FINANZE
DIPARTIMENTO DEL TERRITORIO

Mod. EP/3 CEU

Ufficio Tecnico Erariale di TREVISO

ELABORATO PLANIMETRICO

ELENCO DEI SUBALTERNI ASSEGNATI

Pag. n. 1, di 2

Comune		Sezione	Foglio	Numero	Tipo mappale n.			del	
VILLORBA		B	9	39	10643			28.02.2000	
Numero	Sub.	UBICAZIONE via/piazza			N. civico	piano	scala	int.	DESCRIZIONE
38	2	VIA FONTANE			37				SOPPRESSO PER RISTRUTTURAZIONE
165									
166	2								E SOSTITUITO DAL Mapp. 39 sub. 7
166	1	VIA FONTANE			37				SOPPRESSO PER RISTR. ED AMPLIAM. E SOSTITUITO DAL Mapp. 39 sub. 8
39	1	VIA CHIESA VECCHIA			116				SOPPRESSO PER AMPLIAMENTI E SOSTITUITO DAL sub. 6
39	2	VIA CHIESA VECCHIA			116	S1			GARAGE (invariato)
39	3	VIA CHIESA VECCHIA			116	S1	1-2-3		ABITAZIONE (invariata)
39	4	VIA CHIESA VECCHIA			116	S1	1-2-3		ABITAZIONE (invariata)
39	5	VIA CHIESA VECCHIA			116	S1			GARAGE (invariato)

Riservato all'Ufficio Tecnico Erariale

Protocollo 37816

L'operatore

IL TECNICO

Ultima planimetria in vigore il presente mod. EP/3 prot.

Data presentazione: 03/07/2000 - Data: 21/07/2021 - n. T254808 - Richiedente: Telematico

Totale schede: 4 - Formato di acquisizione: A4(210x297) - Formato stampa richiesto: A4(210x297) - Fattore di scala non utilizzato

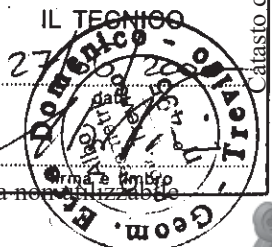

Catasto del Fabbricati - Situazione al 21/07/2021 - Comune di VILLORBA (M048) - Sez. Urb. 9 - Particella: 39

Roma - Istituto Poligrafico e Zecca dello Stato - P.V.

Firmato Da: FANTIN GIUSEPPE Emesso Da: INFOCERT FIRMA QUALIFICATA 2 Serial#: 1331890

MODULARIO
F. - Catasto - 433



MINISTERO DELLE FINANZE
DIPARTIMENTO DEL TERRITORIO

Mod. EP/3 CEU

Ufficio Tecnico Erariale di TREVISO

ELABORATO PLANIMETRICO

ELENCO DEI SUBALTERNI ASSEGNATI

Pag. n. 2 di 2

Comune		Sezione	Foglio	Numero	Tipo mappale n.			del	
VILLORBA		B	9	39	10643			28.02.2000	
Numero	Sub.	UBICAZIONE via/piazza			N. civico	piano	scala	int.	DESCRIZIONE
39	6	VIA CHIESA VECCHIA			116	T			B.C.N.C. ai sub. 2, 3, 4, 5, 7 e 8 (Area Scop. mq. 824)
39	7	VIA CHIESA VECCHIA			116	T12			ABITAZIONE deriva dal Mapp. 38/2, 165, 166/2
39	8	VIA CHIESA VECCHIA			116	T			GARAGE deriva dal Mapp. 166 sub. 1 per ristr. ed ampl.

Riservato all'Ufficio Tecnico Erariale

21/07/2021

L'operatore

Protocollo

37816

Sostituisce il presente mod. EP/3 prot.

Annullato e sostituito dal mod. EP/3 prot.

IL TECNICO

27/06/2000

 Firma e timbro

Ultima planimetria in atti

Data presentazione:03/07/2000 - Data: 21/07/2021 - n. T254808 - Richiedente: Telematico

Totale schede: 4 - Formato di acquisizione: A4(210x297) - Formato stampa richiesto: A4(210x297) - Fattore di scala non utilizzato

Elaborato planimetrico
 Foglio 9 - Particella 9
 Comune di VILLORBA (M048) - < Sez.Urb.: B
 Catasto degli Edificati - Situazione al 21/07/2021 - Comune di VILLORBA (M048) - < Sez.Urb.: B
 Firmato Da: FANTIN GIUSEPPE Emesso Da: INFOCERT FIRMA QUALIFICATA 2 Serial#: 13389d

Direzione Provinciale di Treviso
 Ufficio Provinciale - Territorio
 Servizi Catastali
 Comune di: VILLORBA

Elenco Subalterni ACCERTAMENTO DELLA PROPRIETA IMMOBILIARE URBANA
ELENCO DEI SUBALTERNI ASSEGNATI

Comune		Sezione		Foglio	Particella		Tipo mappale	del:
Sub	UBICAZIONE via/piazza	B	n°civ	Piani	Scala	Int.	DESCRIZIONE	
1				S1			Immobile soppresso	
2	VIA FONTANE			S1			C06 STALLE, SCUDERIE, RIMESSE E AUTORIMESSE	
3	VIA FONTANE			S1 00012-3			A02 ABITAZIONI DI TIPO CIVILE	
4	VIA FONTANE			S1 00012-3			A02 ABITAZIONI DI TIPO CIVILE	
5	VIA FONTANE			S1			C06 STALLE, SCUDERIE, RIMESSE E AUTORIMESSE	
6	VIA FONTANE		116	T			Partita speciale A	
7	VIA FONTANE		116	T-1 2			A07 ABITAZIONI IN VILLINI	
8	VIA FONTANE		116	T			C06 STALLE, SCUDERIE, RIMESSE E AUTORIMESSE	

Unità immobiliari n. 8

Tributi erariali: 0,00

Visura telematica





MINISTERO DELLE FINANZE

Mod. B (Nuovo Catasto Edilizio Urbano)

DIREZIONE GENERALE DEL CATASTO E DEI SERVIZI TECNICI ERARIALI

NUOVO CATASTO EDILIZIO URBANO

(R. DECRETO-LEGGE 13 APRILE 1959, N. 652)

Planimetria dell'immobile situato nel Comune di VILLORBA Via FONTANE

Ditta [REDACTED]

Allegata alla dichiarazione presentata all'Ufficio Tecnico Erariale di TREVISO Scheda N.°

PIANO SEMINTERRATO B: 2.10

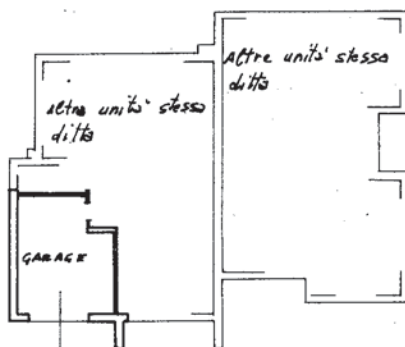

ESTRATTO MAPPALE
VILLORBA - SEZIONE B
FOGLIO IX - MAPPA 39-406-540

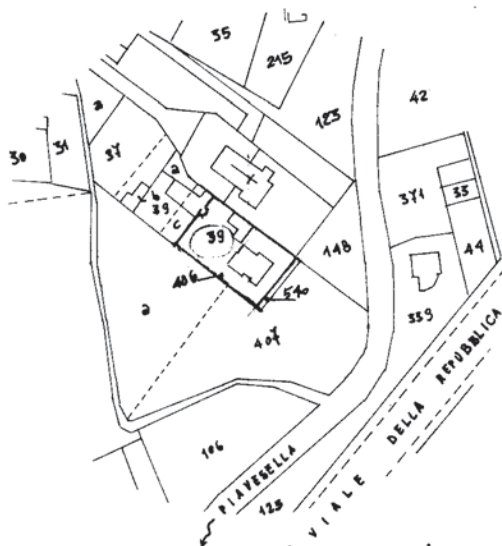

ORIENTAMENTO



SCALA DI 1: 200

B/S/39/2

SPAZIO RISERVATO PER LE ANNOTAZIONI D'UFFICIO

DATA
PROT. N.° 8389



Compilata dal GEOM.
(Titolo, nome e cognome del tecnico)
ETRD DOMENICO
Iscritto all'Albo dei GEOMETRI
della Provincia di TREVISO
DATA DICEMBRE 1986
Firma: [Signature]

Eliografica 45 - Treviso

Ultima planimetria in atti



MINISTERO DELLE FINANZE

Mod. B (Nuovo Catasto Edilizio Urbano)

DIREZIONE GENERALE DEL CATASTO E DEI SERVIZI TECNICI ERARIALI

NUOVO CATASTO EDILIZIO URBANO

(R. DECRETO-LEGGE 13 APRILE 1959, N. 452)

Planimetria dell'immobile situato nel Comune di VILLOERBA

Via FONTANE

Ditta [REDACTED]

Allegata alla dichiarazione presentata all'Ufficio Tecnico Erariale di TREVISO

Scheda N.°

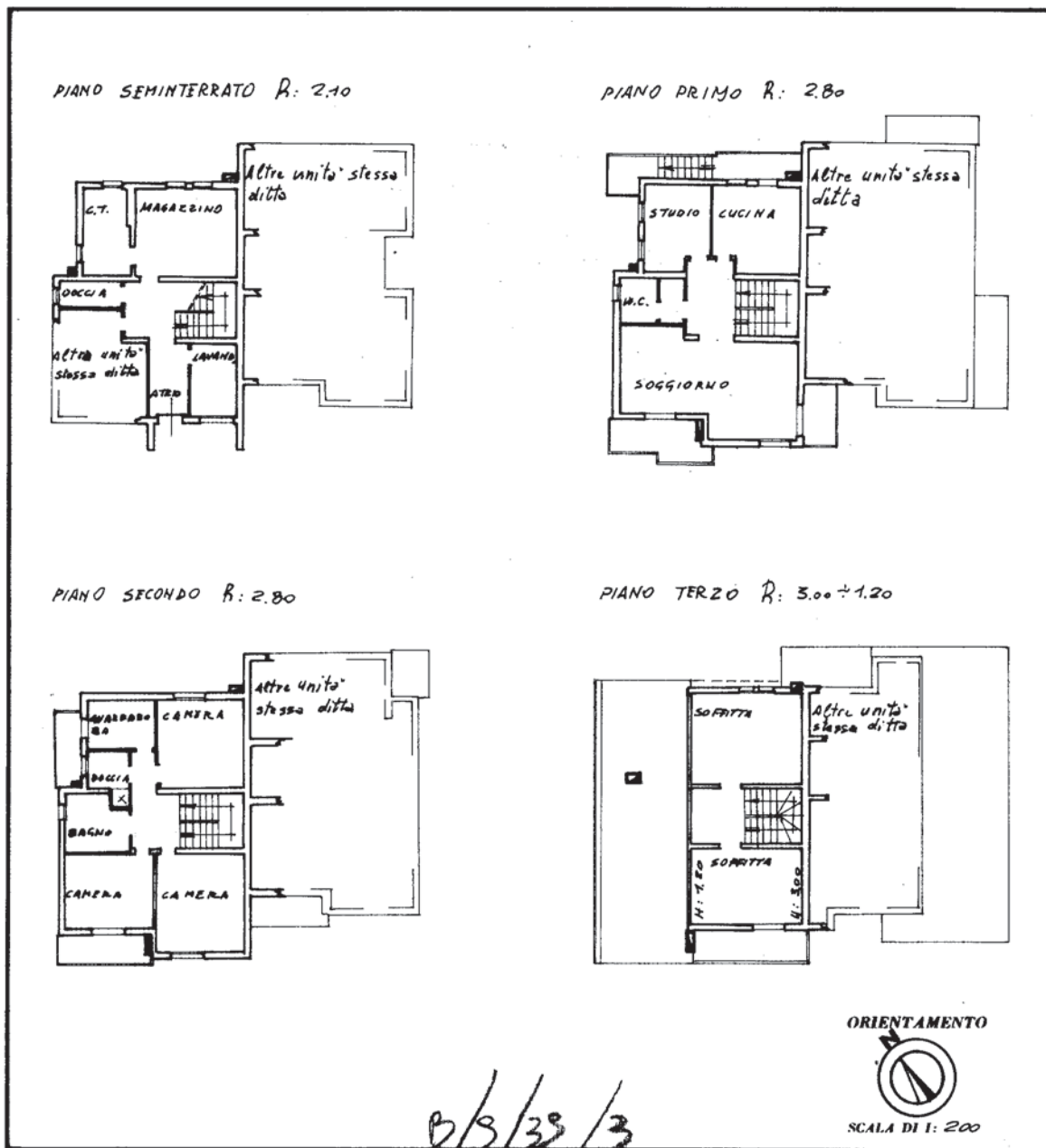

SPAZIO RISERVATO PER LE ANNOTAZIONI D'UFFICIO

DATA
 PROT. N.° 2390



Compilata dal GEOM.
 (Titolo, nome e cognome del tecnico)
ETRO DOMENICO

Iscritto all'Albo dei GEOMETRI
 della Provincia di TREVISO

DATA DICEMBRE 1980

Firma: [Signature]

Eliografico 4S - Treviso

Ultima planimetria in atti

Catasto dei Fabbricati - Situazione al 21/07/2021 - Comune di VILLOERBA (M048) - < Sez.Urb.: B - Foglio: 9 - Particella: 39 - Subalterno: 3 >
 Firmato DA: FANTONINI USHER  CERT FIRMA QUALIFICATA 2 Serial#: 133890





MINISTERO DELLE FINANZE

Mod. B (Nuovo Catasto Edilizio Urbano)

DIREZIONE GENERALE DEL CATASTO E DEI SERVIZI TECNICI ERARIALI

NUOVO CATASTO EDILIZIO URBANO

(R. DECRETO-LEGGE 11 APRILE 1976, N. 652)

Planimetria dell'immobile situato nel Comune di VILLORBA Via FONTANE

Ditta [REDACTED]

Allegata alla dichiarazione presentata all'Ufficio Tecnico Erariale di TREVISO Scheda N.°

PIANO SEMINTERRATO R: 2.10

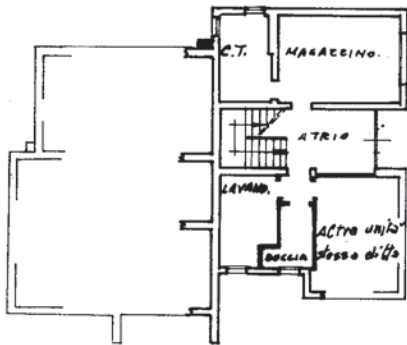

PIANO PRIMO R: 2.80

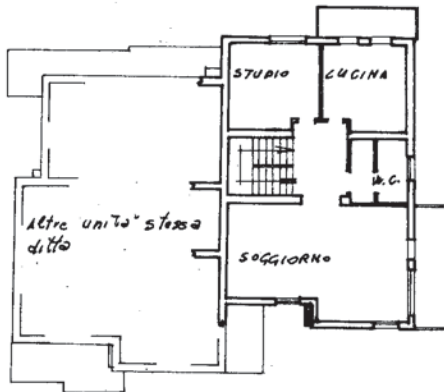

PIANO SECONDO R: 2.80

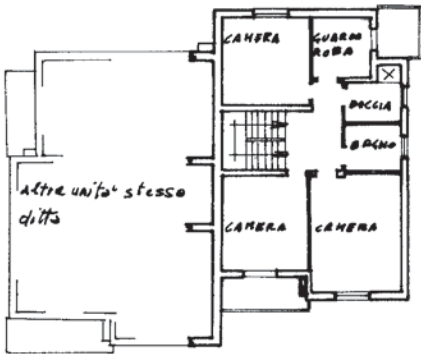

PIANO TERZO R: 3.00 ÷ 1.20

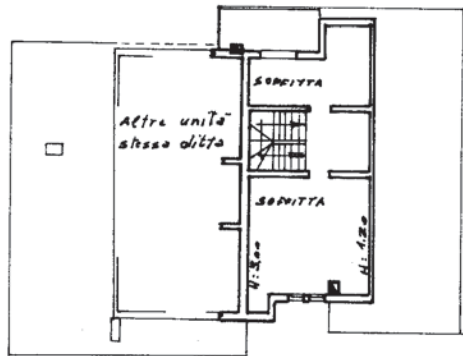

ORIENTAMENTO



SCALA DI 1:200

B/3/39/4

SPAZIO RISERVATO PER LE ANNOTAZIONI D'UFFICIO

DATA

PROT. N.° 2392



Compilata dal GEOM.

(Titolo, nome e cognome del tecnico)

ETRO DOMENICO

Iscritto all'Albo dei GEOMETRI

della Provincia di TREVISO

DATA DICEMBRE 1980

Firma: Etro Domenico

Eliografico 48 - Treviso

Ultima planimetria in atti



MINISTERO DELLE FINANZE

Mod. B (Nuovo Catasto Edilizio Urbano)

DIREZIONE GENERALE DEL CATASTO E DEI SERVIZI TECNICI ERARIALI

NUOVO CATASTO EDILIZIO URBANO

(R. DECRETO-LEGGE 15 APRILE 1959, N. 652)

Planimetria dell'immobile situato nel Comune di VILLORBA

Via FONTANE

Ditta [REDACTED]

Allegata alla dichiarazione presentata all'Ufficio Tecnico Erariale di TREVISO

Scheda N.°

PIANO SEMINTERRATO R. 2.10

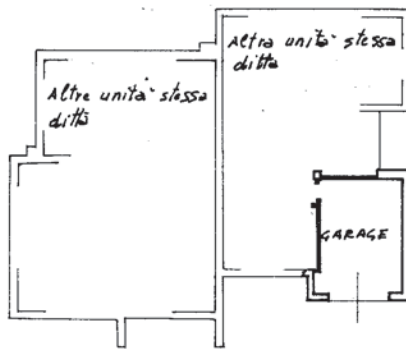

ESTRATTO MAPPALE
VILLORBA - SEZIONE B
FOGLIO IX - MAPPE 39.406-540

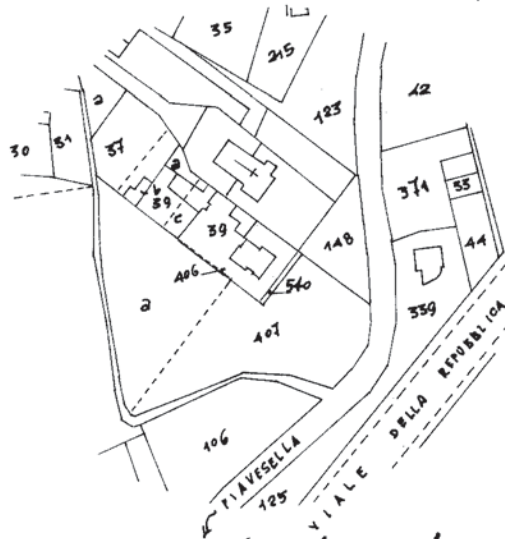

ORIENTAMENTO



SCALA DI 1:200

B/9/39/5

SPAZIO RISERVATO PER LE ANNOTAZIONI D'UFFICIO

DATA
PROT. N.°

2391



Compilata dal GEOM.

(Titolo, nome e cognome del tecnico)

ETRO DOMENICO

Iscritto all'Albo de. GEOMETRI

della Provincia di TREVISO

DATA DICEMBRE 1980

Firma: [Signature]

Eliografica 4S - Treviso

Ultima planimetria in atti

