

**Fascicolo documentazione fotografica dello stato dei luoghi degli immobili  
oggetto di Esecuzione Immobiliare n. 198/2018 – TRIBUNALE DI TREVISO**



**INQUADRAMENTO GENERALE DEI BENI STAGGITI:**

ABITAZIONI, GARAGE E AREA SCOPERTA SITI NEL COMUNE DI MONTEBELLUNA  
LUNGO LA S.P. 2 - VIA FELTRINA SUD - civici nn. 38-40

SEZ. URB. G - FG. 1 - MAPP. 49 - SUBB. 1 - 5 - 6 - 7

Coordinate geografiche della localizzazione dei beni:

Latitudine: 45° 46' 55,91" N - Longitudine: 12° 03' 38,29" E

Altitudine: 122 m. s.l.m.m.

Classificazione sismica: zona 2 (sismicità medio-alta)

Classificazione climatica: zona E, 2.404 GG

L'Esperto stimatore  
- Salvalaio geom. Loris -

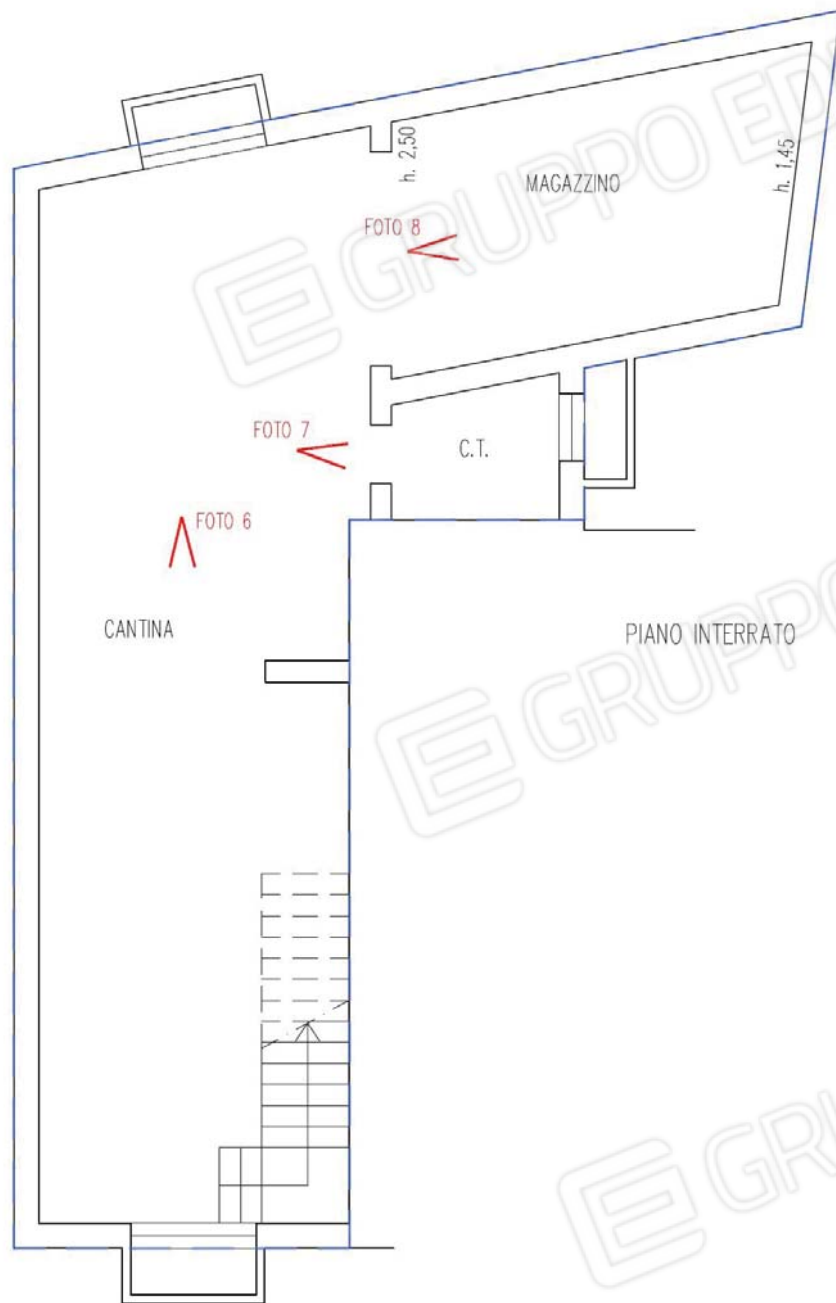

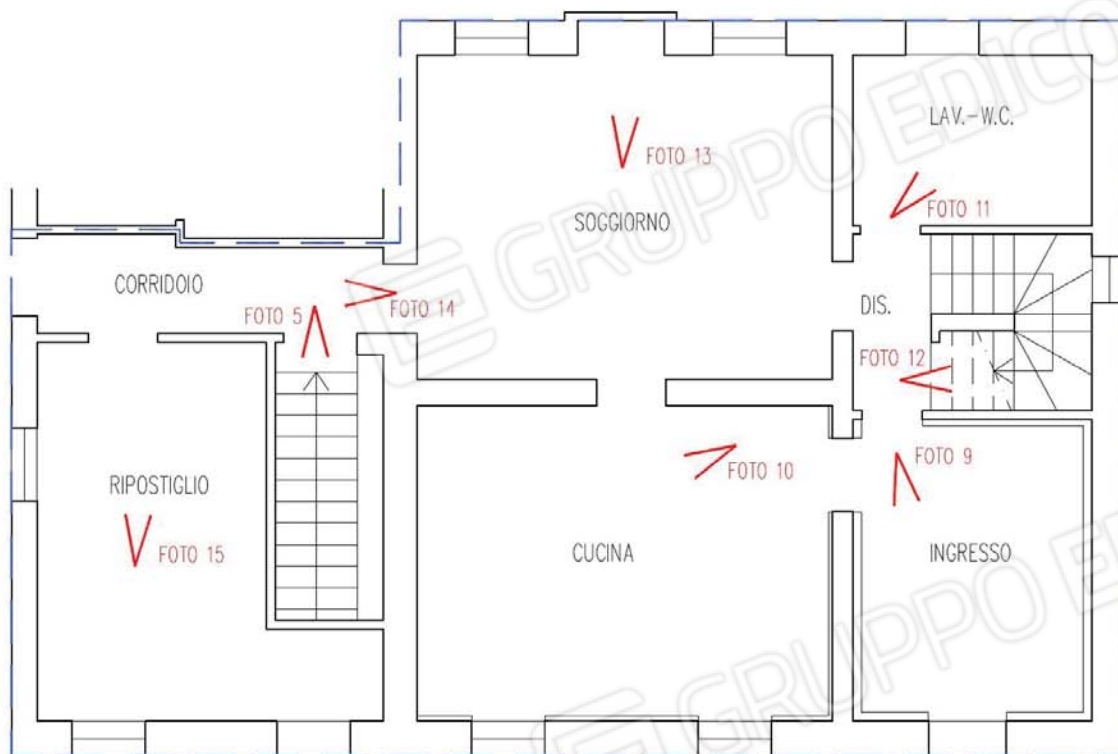

PIANO TERRA

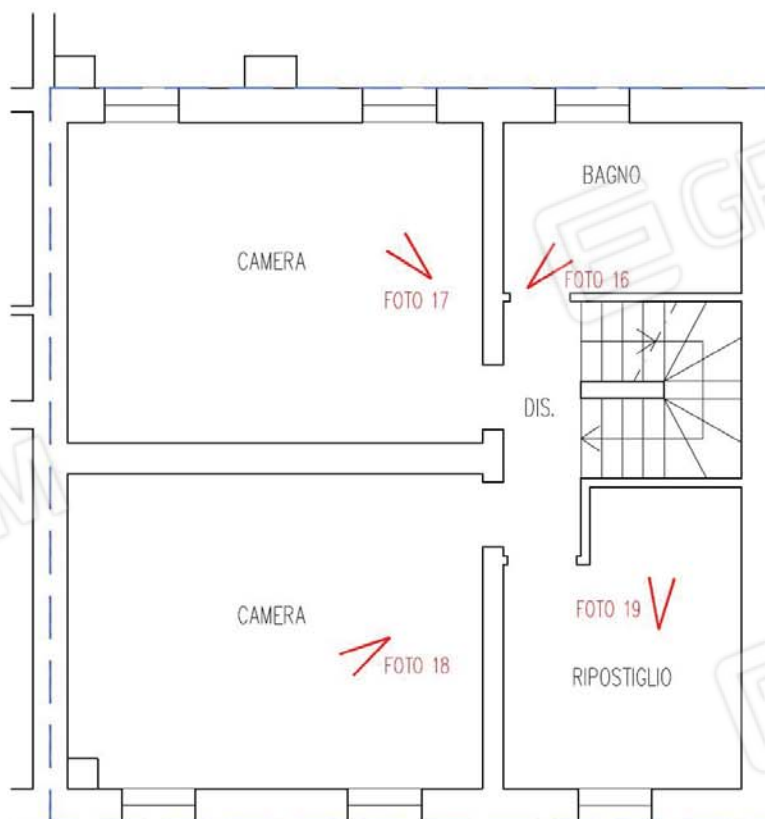

PIANO PRIMO

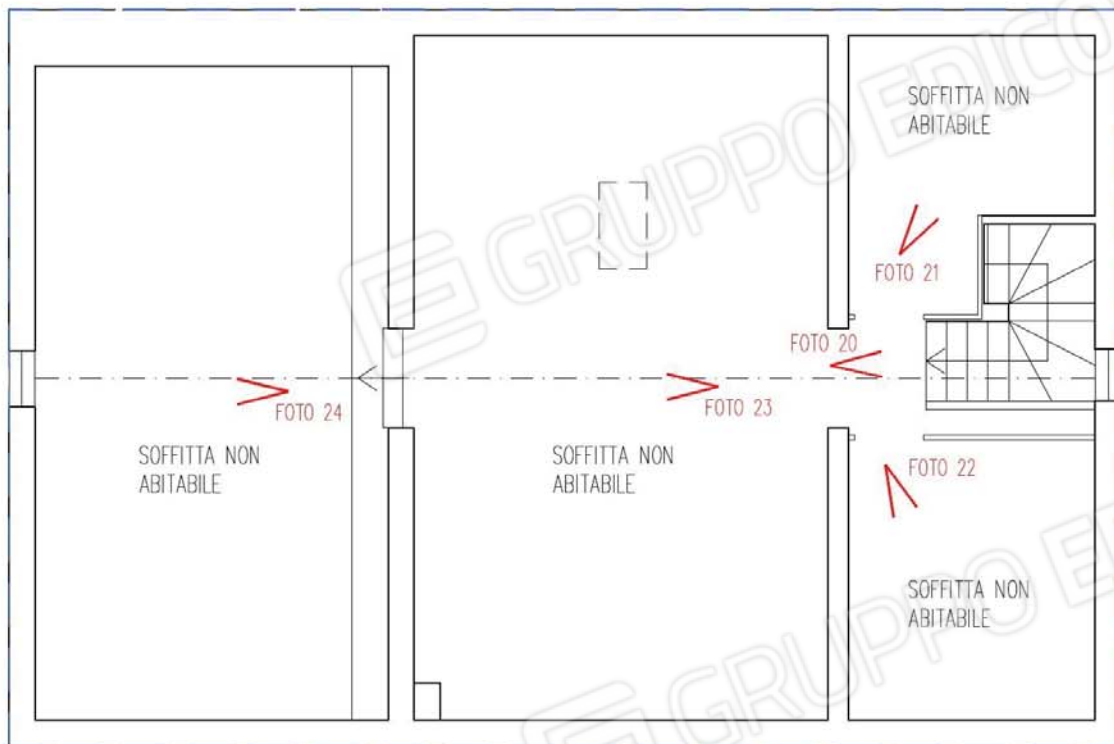

PIANO SOTTOTETTO

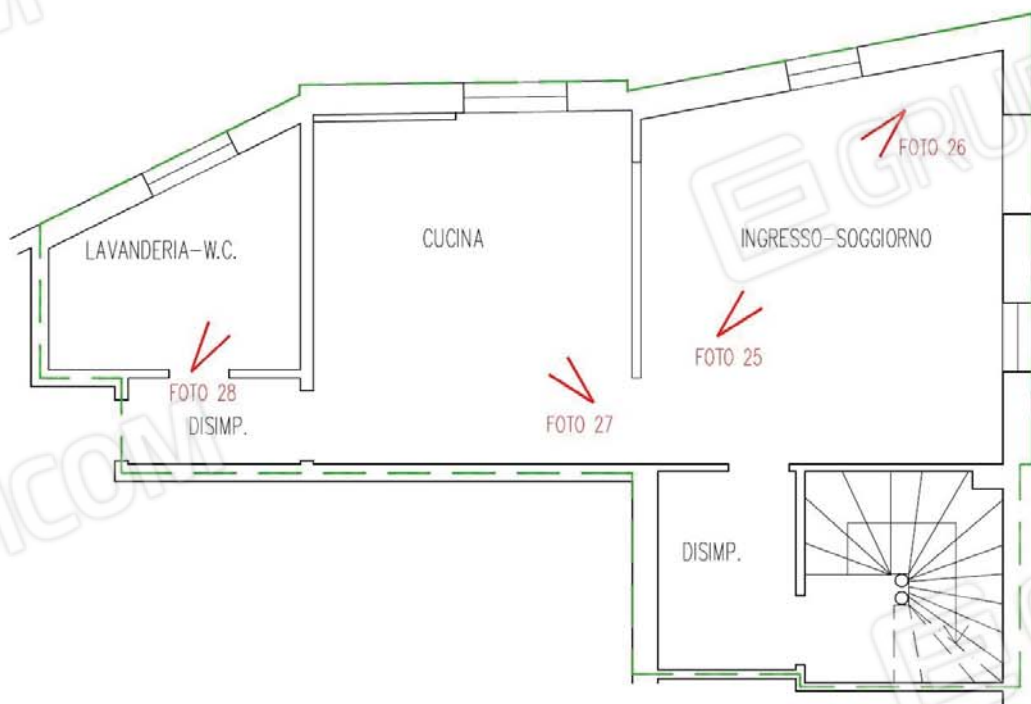

PIANO TERRA

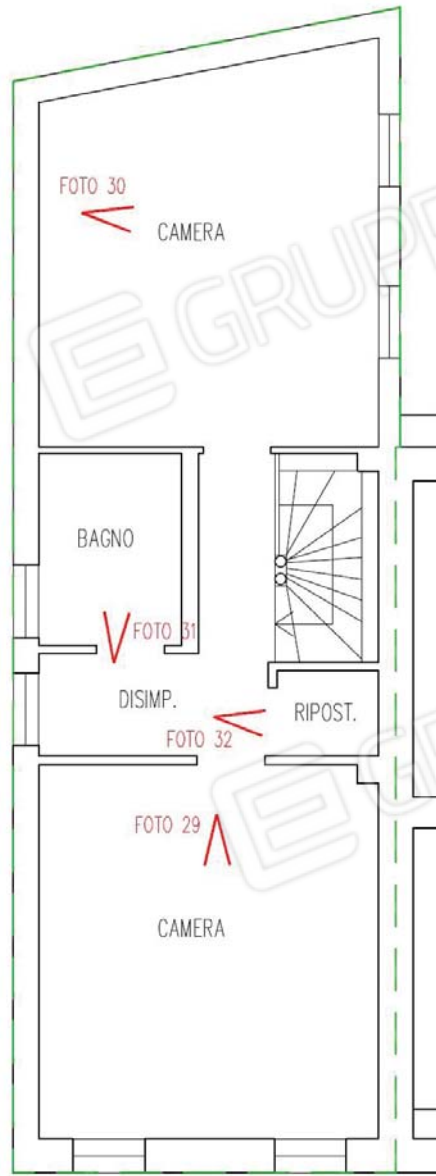

PIANO PRIMO

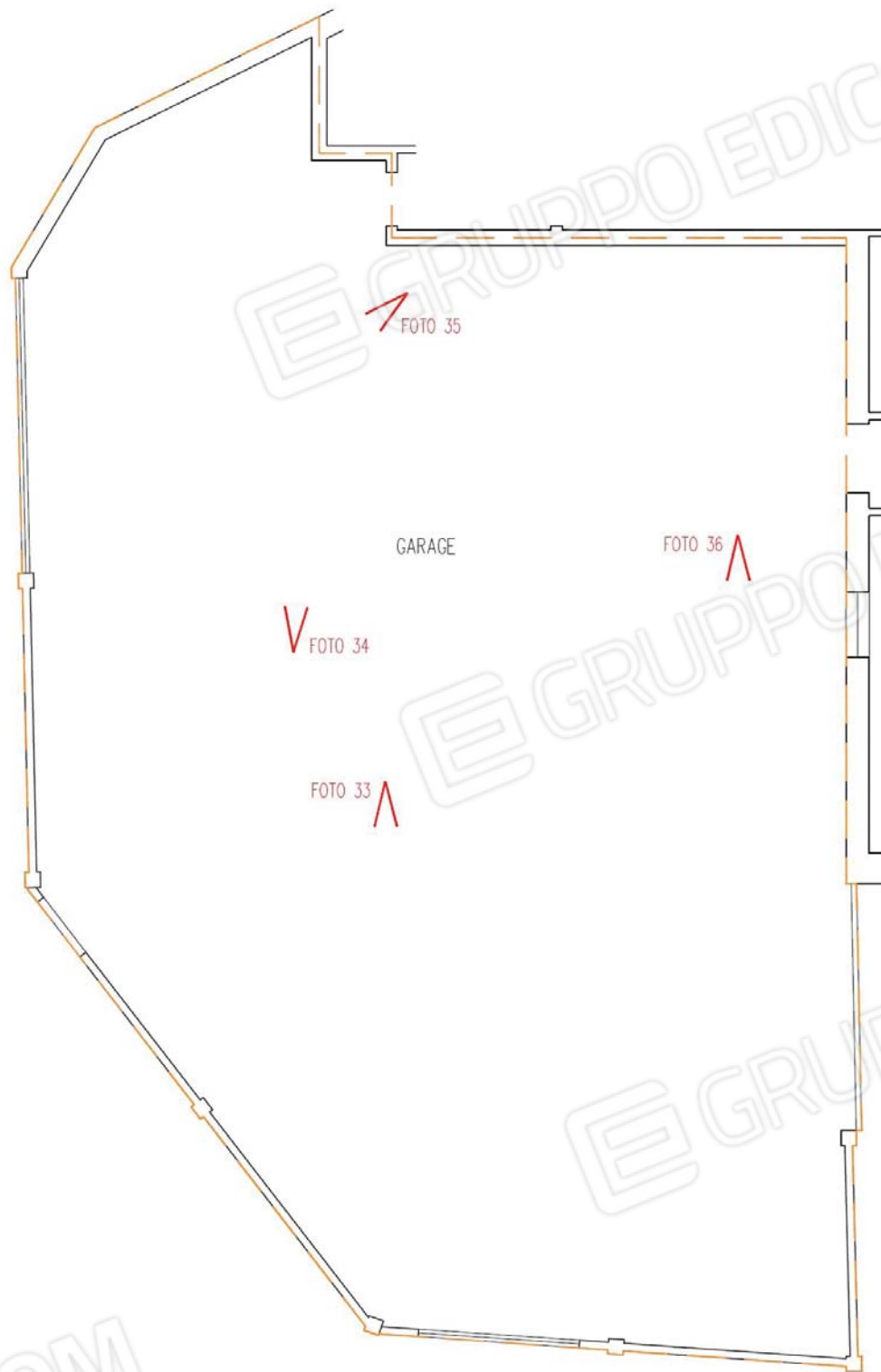

PIANO TERRA

L'Esperto stimatore  
- Salvalia geom. Loris -



Foto 01



Foto 02



Foto 03



Foto 04

