

N=100

E=1300

1 Particella: 49

Comune: MONTEBELLUNA
Foglio: 43
Dimensione cornice: 534.000 x 378.000 metri
Scala originale: 1:2000

ALLEGATO N. 6

12-Lug-2021 17:43:32
Prot. n. T314532/2021

MODULARIO
F. 19, rev. 487



MINISTERO DELLE FINANZE
DIREZIONE GENERALE DEL CATASTO E DEI SS. TT. EE.
CATASTO EDILIZIO URBANO (RDL 13-4-1939, n. 652)

MOD. BN (CEU)
LIRE
500

Planimetria di u.i.u. in Comune di **MONTEBELLUNA** via **FELTRINA SUD** civ.

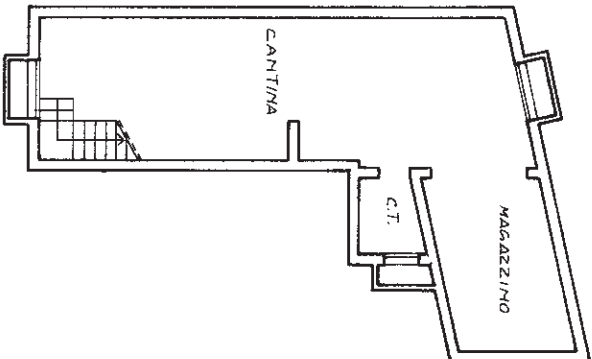

PIANO PRIMO SOTTOSTRADA H=2.40

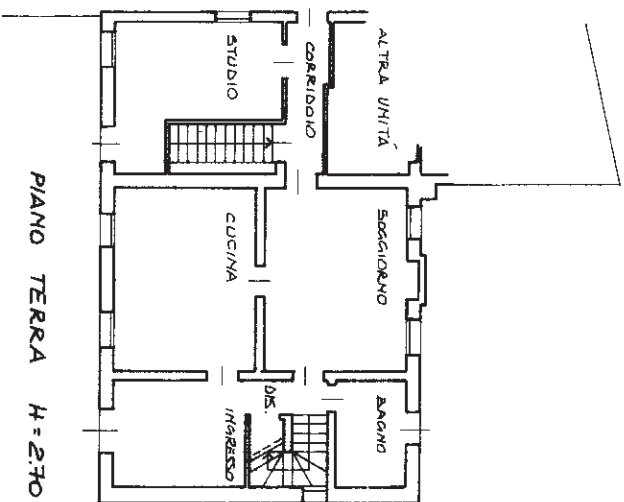

PIANO TERRA H=2.70

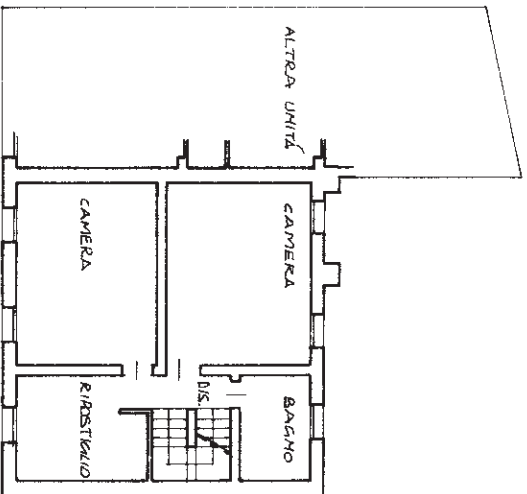

PIANO PRIMO H=2.70

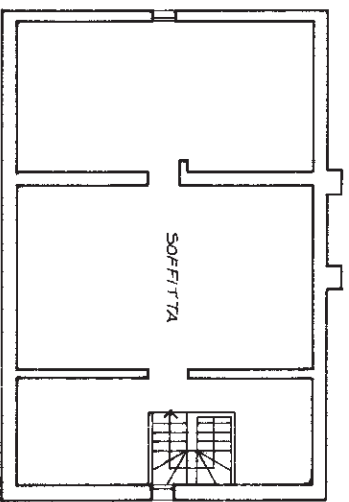

PIANO SECONDO H m = 1.50

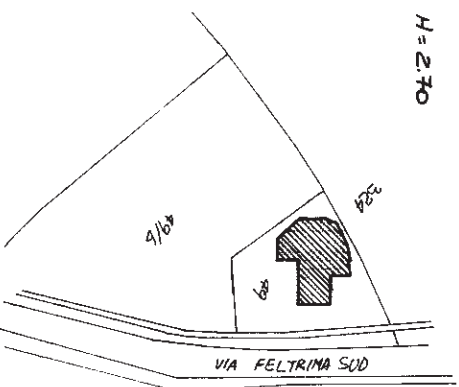

VIA FELTRINA SUD

COMUNE DI MONTEBELLUNA
FOGLIO 43 EX G-1
MAPPALE 49
ESTRATTO DI MAPPA 1:2000

ORIENTAMENTO

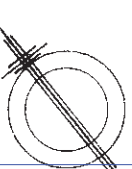

SCALA DI 1:2000

Dichiarazione di N.C.
Ultima planimetria edilizia in vigore

Compiata dal **dott. arch. GOGGI BRUNO**
(Titolo, cognome e nome)

RISERVATO ALL'UFFICIO

Data presentazione: 12/07/1994 - Data: 12/07/2021 - n. T316807 - Richiedente: **ABE RITFETTI**
Total superficie: 517,61 m² - Subalterno: 5
Foglio: 43 - Mappa: 49 - Estratto di mappa: 1:2000

Firma

Goggi Bruno

CGE



MINISTERO DELLE FINANZE
DIREZIONE GENERALE DEL CATASTO E DEI SERVIZI TECNICI ERARIALI
NUOVO CATASTO EDILIZIO URBANO

(R. DECRETI-LEGGI 11 APRILE 1976, N. 652)

Mod. B (Nuovo Catasto Edilizio Urbano)



Planimetria dell'immobile situato nel Comune di MONTEBELLUNA

Via FELTRINA SUD

Data [REDACTED]

Allegata alla dichiarazione presentata all'Ufficio Tecnico Erariale di TREVISO

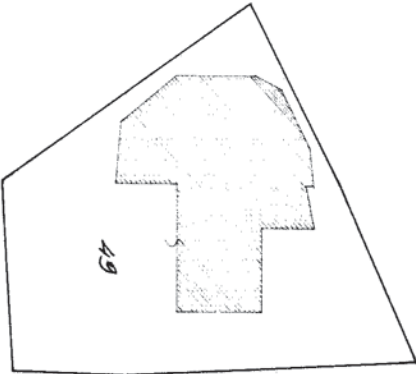
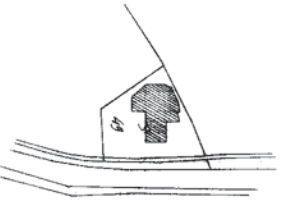
Scheda N.° [REDACTED]

		<p>SUPERFICIE SCOPERTA = mq. 663</p> <p>SUPERFICIE COPERTA = mq. 306</p> <p>SUPERFICIE TOTALE = mq. 975</p>
		<p>copione di progettista Fog. 43 (in 4/4) - p. 49</p> <p>Scala 1:2000</p>
<p>ORIENTAMENTO</p>  <p>SCALA DI 1: 200</p>		

SPAZIO RISERVATO PER LE ANNOTAZIONI D'UFFICIO	
DATA PROT. N.°	
	7037A
<p>Compilata dal [REDACTED] (Titolo, nome e cognome del tecnico)</p> <p>NOT. ARCH. BEVINO GOGGI</p> <p>iscritto all'Albo de ARCHITETTI</p> <p>della Provincia di TREVISO</p> <p>DATA 19/04/2021</p> <p>Firma: [REDACTED]</p>	

Ultima planimetria in atti

Data presentazione: 14/02/1987 - Data: 12/07/2021 - n. T316806 - Richiedente: [REDACTED]

Totale schede: 1 - Formato di acquisizione: A3(297x420) - Formato stampa richiesto: A4(210x297)