

12-Lug-2021 17:43:32  
Prot. n. T314532/2021

Scala originale: 1:2000  
Dimensione cornice: 534.000 x 378.000 metri

Comune: MONTEBELLUNA  
Foglio: 43

ALLEGATO N. 6

N=100

E=1300

1 Particella: 49

MODULARIO  
F. rig. rend. 497



MINISTERO DELLE FINANZE  
DIREZIONE GENERALE DEL CATASTO E DEI SS. TT. EE.  
**CATASTO EDILIZIO URBANO** (RDL 13-4-1939, n. 652)

MOD. BN (CEU)  
LIRE  
500

Planimetria di u.i.u. in Comune di **MONTEBELLUNA** via **FELTRINA SUD**

civ. ....

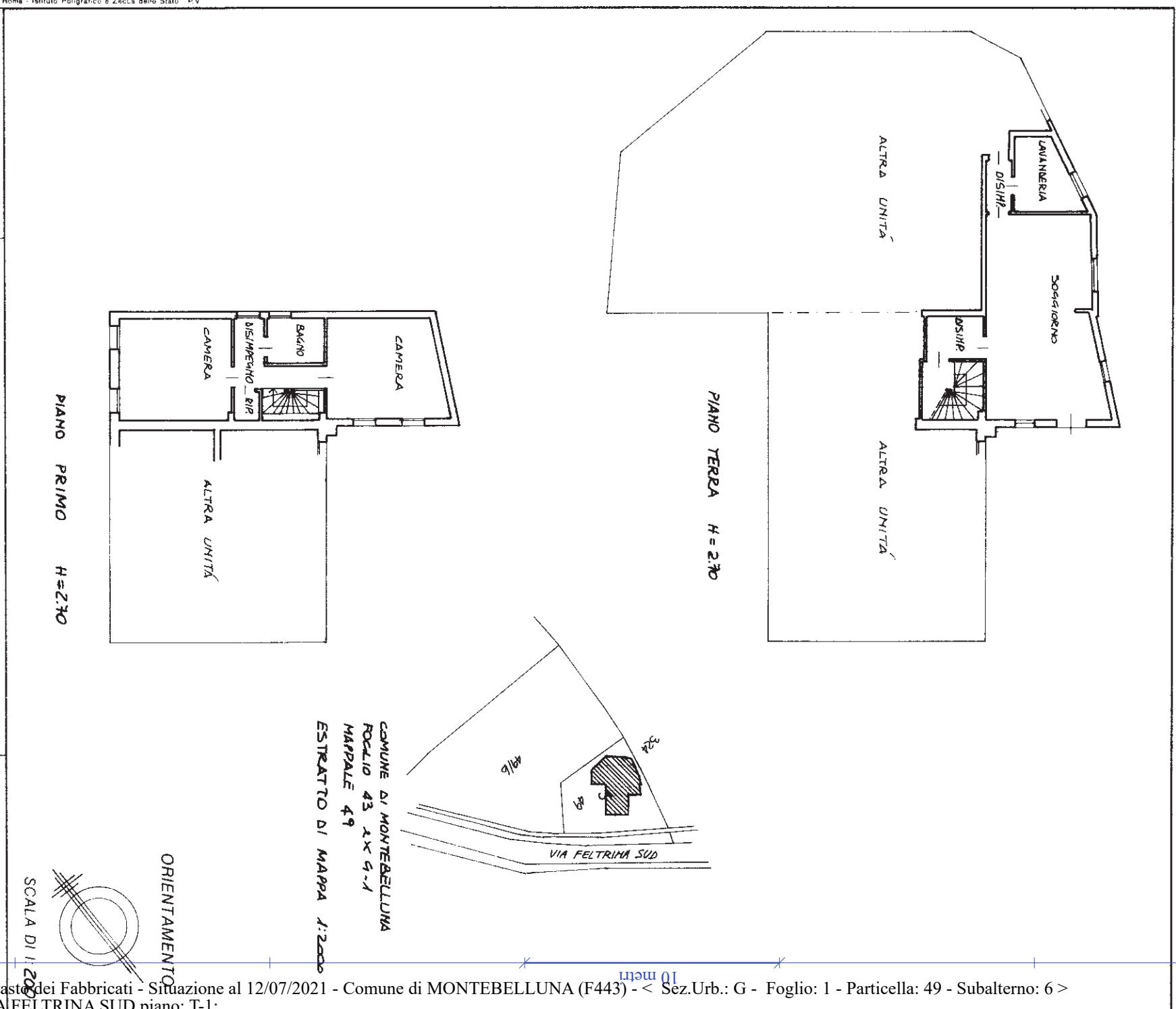

COMUNE DI MONTEBELLUNA  
FOGLIO 43 2x5-1  
MAPPALE 49  
ESTRATTO DI MAPPA 1:2000

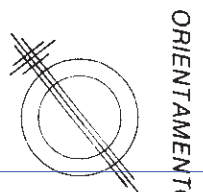

Ultima Planimetria di u.i.u. in Comune di [REDACTED] data [REDACTED]

Dichiarazione di N.C.

Compiata dal **dott. arch. GOGGI BRUNO** (Titolo, cognome e nome)

Data presentazione: 12/07/1994 - Data stampa: 12/07/2021 - n. T316809 - Richiedente: [REDACTED]

Totale scabrezza: 49 sub 6

data [REDACTED]

Firma *Goggi Bruno*

RESERVATO ALL'UFFICIO



MINISTERO DELLE FINANZE  
DIREZIONE GENERALE DEL CATASTO E DEI SERVIZI TECNICI ERARIALI  
NUOVO CATASTO EDILIZIO URBANO

(R. DECRETI-LEGGI 11 APRILE 1984, N. 452)

Mod. B (Nuovo Catasto Edilizio Urbano)

Planimetria dell'immobile situato nel Comune di MONTEBELLUNA Via FELTRINA SUD

Data

Allegata alla dichiarazione presentata all'Ufficio Tecnico Erariale di TREVISO Scheda N.°

1

SUPERFICIE SCOPERTA = mq.	663
SUPERFICIE COPERTA = mq.	306
SUPERFICIE TOTALE = mq.	975

49

49

cognome DI FREGELLUNA  
Fog. 43 (in 4/4) - p. 49

Scala 1:2000

ORIENTAMENTO

SCALA DI 1: 200

SPAZIO RISERVATO PER LE ANNOTAZIONI D'UFFICIO	
DATA PROT. N.° 740377	V87 7037A
Compilata dal (Titolo, nome e cognome del tecnico) NOT. ARCH. BEVINO GOGGI	
Iscritto all'Albo de ARCHITETTI della Provincia di TREVISO	
DATA 19/04/2021	
Firma: arch. BEVINO GOGGI	

Ultima planimetria in atti

Data presentazione: 14/02/1987 - Data: 12/07/2021 - n. T316806 - Richiedente:

Totale schede: 1 - Formato di acquisizione: A3(297x420) - Formato stampa richiesto: A4(210x297)