

Agenzia del Territorio
CATASTO FABBRICATI
Ufficio Provinciale di
Treviso

ELABORATO PLANIMETRICO	
Compilato da: Giordan Luciano	
Iscritto all'albo: Geometri	
Prov. Treviso	N. 1957

Comune di San Pietro Di Feletto	Protocollo n. TV0010626 del 18/01/2006
Sezione: B Foglio: 8 Particella: 312	Tipo Mappale n. del
Dimostrazione grafica dei subalterni	Scala 1 : 500

PIANO TERRA

Mapp. 313

PIANO PRIMO

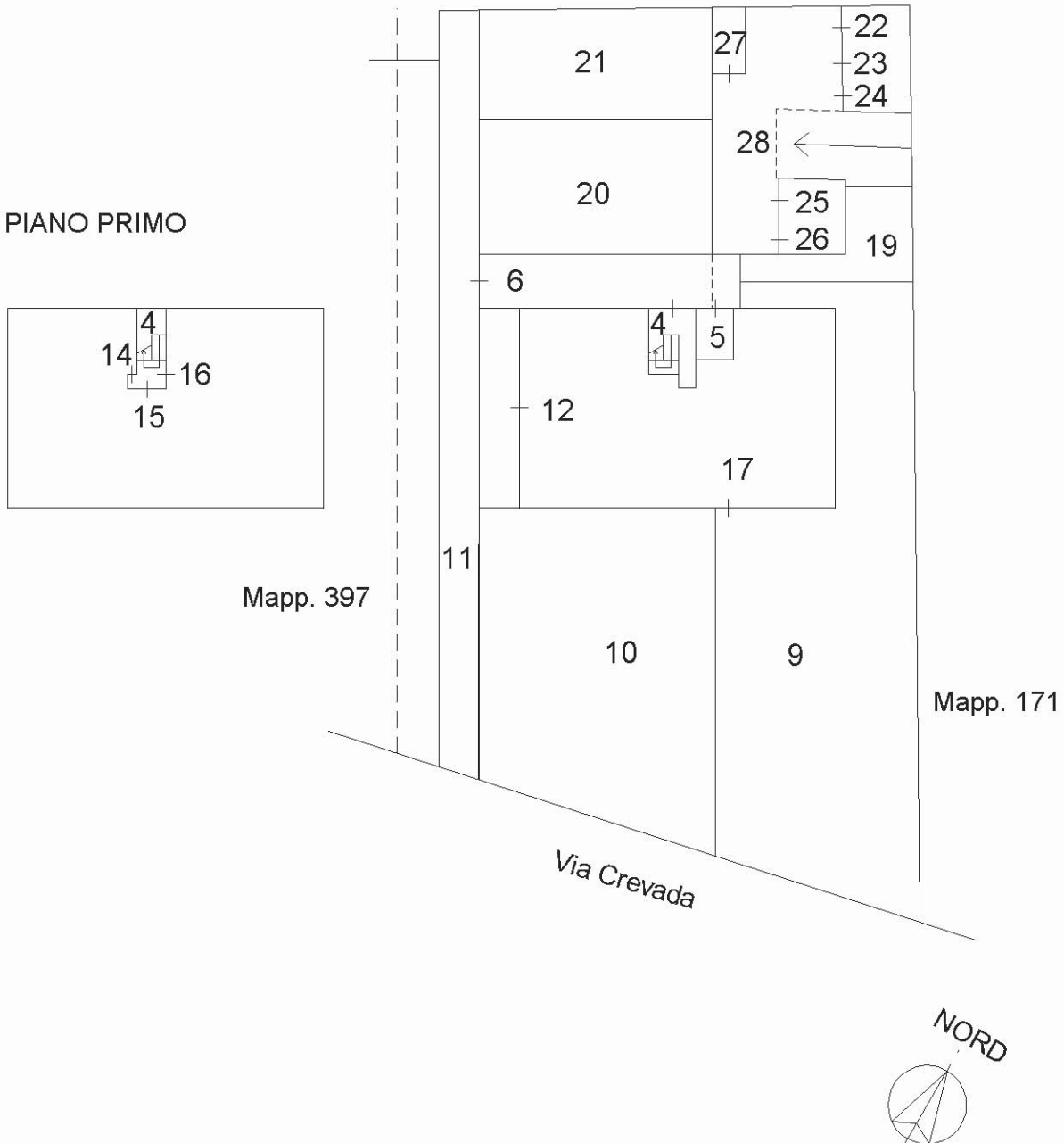

Elaborato Planimetrico - Catasto dei Fabbricati - Situazione al 27/03/2023 - Comune di SAN PIETRO DI FELETTO(1103) - < Sez. urbana B - Foglio 8 Particella 312 >

Ultima planimetria in atti

ACCERTAMENTO DELLA PROPRIETÀ IMMOBILIARE URBANA ELENCO DEI SUBALTERNI ASSEGNATI

Comune	Sezione	Foglio	Particella	Tipo mappale	del:
SAN PIETRO DI FELETTO	B	8	312		

Sub	UBICAZIONE via/piazza	n.civ	Piani	Scala	Int	DESCRIZIONE
1	via crevada		T			NEGOZIO. SOPRESSO E VARIATO PER FRAZIONAMENTO NEI SUB 12 E 13
2	via crevada		T			MAGAZZINO, SOPRESSO E VARIATO PER FUSIONE CON IL SUB 13 NEL SUB 17
3	via crevada		1			ABITAZIONE, SOPRESSO E VARIATO PER FRAZIONAMENTO NEI SUB 14 E 15
4	via crevada		T-1			BCNC VANO SCALA, CORRIDOIO COMUNE AI SUB 2-12-13-14-15-16 INVARIATO
5	via crevada		T			BCNC CENTRALE TERMICA COMUNE AI SUB 2-12-13-14 INVARIATO
6	via crevada		T			AREA SCOPERTA DI MQ. 77 INVARIATO
7	via crevada		T			AREA SCOPERTA DI MQ. 315 SOPRESSO E VARIATO PER FRAZIONAMENTO NEI SUB 20 E 21
8	via crevada		T			AREA SCOPERTA DI MQ. 293 SOPRESSO E VARIATO PER FRAZIONAMENTO NEI SUB 18-19
9	via crevada		T			AREA SCOPERTA DI MQ. 538 INVARIATO
10	via crevada		T			AREA SCOPERTA DI MQ. 439 INVARIATO
11	via crevada		T			AREA URBANA DI MQ. 170 INVARIATO
12	via crevada		T			NEGOZIO DERIVA DAL SUB 1 PER FRAZIONAMENTO INVARIATO
13	via crevada		T			LABORATORIO-MAGAZZINO DERIVA DAL SUB 1 PER FRAZIONAMENTO SOPRESSO E VARIATO PER FUSIONE CON IL SUB 2 NEL SUB 17 PER FUSIONE CON IL SUB 2
14	via crevada		1			ABITAZIONE DERIVA DAL SUB 3 PER FRAZIONAMENTO INVARIATO
15	via crevada		1			ABITAZIONE DERIVA DAL SUB 3 PER FRAZIONAMENTO INVARIATO
16	via crevada		1			MAGAZZINO INVARIATO
17	via crevada		T			MAGAZZINO DERIVA PER FUSIONE DEL SUB 2 E SUB 13 INVARIATO
18	via crevada					AREA URBANA DI MQ. 242 DERIVA DAL SUB 8 PER FRAZIONAMENTO SOPRESSO E VARIATO PER FRAZIONAMENTO NEI SUB 22-23-24-25-26-27-28

19	via crevada		T			AREA URBANA DI MQ. 242 DERIVA DAL SUB 8 PER FRAZIONAMENTO
20	via crevada		1			AREA URBANA DI MQ. 175 DERIVA DAL SUB 7 PER FRAZIONAMENTO
21	via crevada		1			AREA URBANA DI MQ. 140 DERIVA DAL SUB 7 PER FRAZIONAMENTO
22	via crevada	SNC	T			POSTO AUTO SCOPERTO DERIVA DAL SUB 18 PER FRAZIONAMENTO
23	via crevada	SNC	T			POSTO AUTO SCOPERTO DERIVA DAL SUB 18 PER FRAZIONAMENTO
24	via crevada	SNC	T			POSTO AUTO SCOPERTO DERIVA DAL SUB 18 PER FRAZIONAMENTO
25	via crevada	SNC	T			POSTO AUTO SCOPERTO DERIVA DAL SUB 18 PER FRAZIONAMENTO
26	via crevada	SNC	T			POSTO AUTO SCOPERTO DERIVA DAL SUB 18 PER FRAZIONAMENTO
27	via crevada	SNC	T			POSTO AUTO SCOPERTO DERIVA DAL SUB 18 PER FRAZIONAMENTO
28	via crevada	SNC	T			BCNC AREA SCOPERTA DI MQ.163 PER MANOVRA E RAMPA DI ACCESSO COMUNE AI SUB 22-23-24-25-26-27

MODULO ARIQ
f. vig. minist. 497



MINISTERO DELLE FINANZE
DIREZIONE GENERALE DEL CATASTO E DEI SS.TT.EE.
CATASTO EDILIZIO URBANO (RDL 13-4-1939, n. 652)

MOD. BN (CEU)

LIRE
385

Planimetria di u.i.u. in Comune di **S. PIETRO di FELETTO** via **CREVADA** civ.

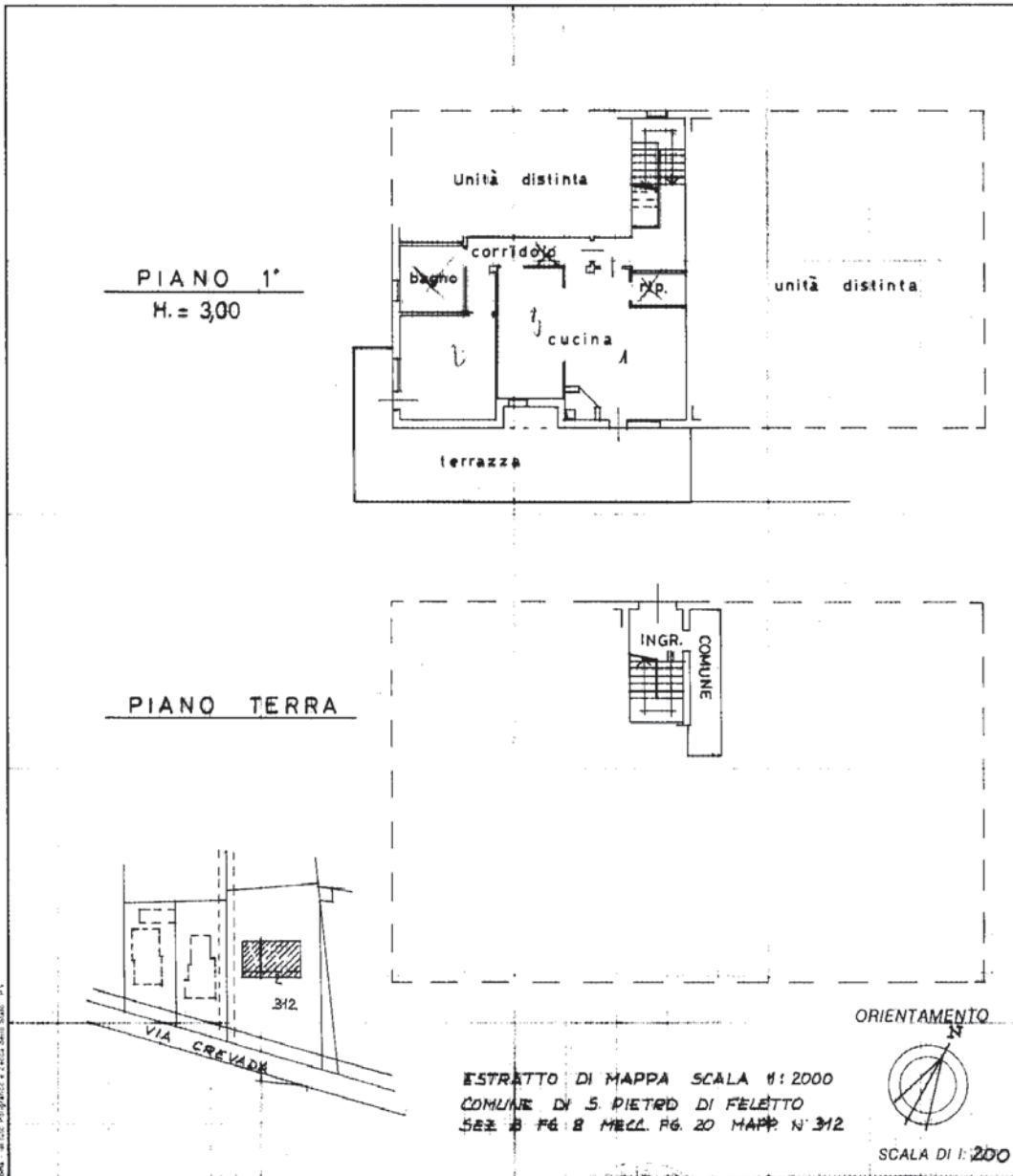

Dichiarazione di N.C. <input type="checkbox"/>	Denuncia di variazione <input checked="" type="checkbox"/>	Compilata dal <u>GEOM. DALLA BONA ELIO</u> <small>(Titolo, cognome e nome)</small>	RISERVATO ALL'UFFICIO
Identificativi catastali F. <u>20 (ex B/8)</u> n. <u>312</u> sub <u>15</u>	Iscritto all'albo dei <u>GEOMETRI</u> della provincia di <u>TREVISO</u> data <u>04.10.1993</u> Firma <u>[Signature]</u>		

