

ELABORATO PLANIMETRICO	Compilato da: Sanin Diego	Iscritto all'albo: Geometri	Prov. Treviso	N. 2684
Comune di San Vendemiano	Sezione: A	Foglio: 2	Particella: 2445	Prp0094408 n. 26/07/2023 del
Dimostrazione grafica dei subalterni			Tipo Mappale n. del	Scala 1 : 500

Agenzia delle Entrate
CATASTO FABBRICATI
 Ufficio provinciale di Treviso

Ultima planimetria in atti
 Data: 07/08/2023 - n. 143583 - Richiedente: Telematico
 Totale schede: 2 - Formato di acquisizione: A3(297x420) - Formato stampa richiesta: A4(210x297) - Fattore di scala non utilizzabile

PIANO PRIMO SOTTOSTRADA

PIANO TERRA

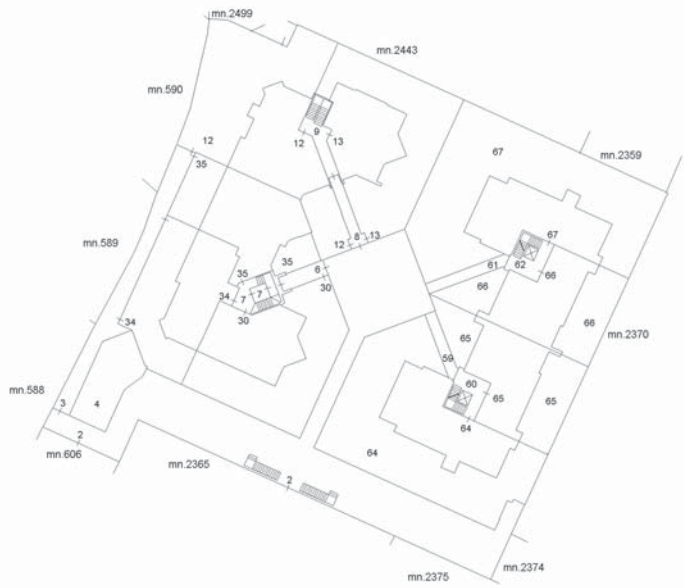

ELABORATO PLANIMETRICO	Compilato da: Sanin Diego	Iscritto all'albo: Geometri	Prov. Treviso	N. 2684
Comune di San Vendemiano	Sezione: A	Foglio: 2	Particella: 2445	Prp0094408 n. 26/07/2023 del
Dimostrazione grafica dei subalterni			Tipo Mappale n. del	Scala 1 : 500

Agenzia delle Entrate
CATASTO FABBRICATI
 Ufficio provinciale di Treviso

Ultima planimetria in sito

Data: 07/08/2023 - n. 143583 - Richiedente: Telematico
 Totale schede: 2 - Formato di acquisizione: A3(297x420) - Formato stampa richiesta: A4(210x297) - Fattore di scala non utilizzabile



Elaborato Planimetrico - Catasto dei Fabbricati - Situazione al 07/08/2023 - Comune di SAN VENDEMIANO(1382) - < Sez. urbana A - Foglio 2 Particella 2445 >

ACCERTAMENTO DELLA PROPRIETÀ IMMOBILIARE URBANA ELENCO DEI SUBALTERNI ASSEGNATI

Comune SAN VENDEMIANO	Sezione A	Foglio 2	Particella 2445	Tipo mappale	del:
--------------------------	--------------	-------------	--------------------	--------------	------

Sub	UBICAZIONE via/piazza	n.civ	Piani	Scala	Int	DESCRIZIONE
1	via redipuglia		T			AREA URBANA DI MQ. 1549 SOPPRESSO E SOSTITUITO PER NUOVA EDIFICAZIONE DAI SUB 59-60-61-62-63-64-65-66-67-68-69-70-7- 1-72-73-74-75-76-77-78-79-80-81-82-83- -84-85-86-87
2	via redipuglia		S1-T			B.C.N.C. AI SUB 12-13-14-16-18-20-21-22-23-24-25-26-2- 9-30-32-34-35-36-37-38-40-42-44-45-47- -48-49-51-52-53-54-55-56-57-58-64-65-- 66-67-68-69-70-71-72-73-74-75-76-77-7- 8-79-80-81-82-83-84-85-86-87 AREA SCOPERTA E SCALE ESTERNE
3	via redipuglia		T			B.C.N.C. AI SUB 12-34-35 PERCORSO PEDONALE E CARRAIO
4	via redipuglia		S1-T			B.C.N.C. AI SUB 12-13-14-16-18-20-21-22-23-24-25-26-2- 9-30-32-34-35-36-37-38-40-42-44-45-47- -48-49-51-52-53-54-55-56-57-58-64-65-- 66-67-68-69-70-71-72-73-74-75-76-77-7- 8-79-80-81-82-83-84-85-86-87 AREA SCOPERTA E SCALE ESTERNE RAMPA E SPAZIO DI MANOVRA
5	via redipuglia		S1			B.C.N.C. AI SUB 12-13-14-16-18-20-21-22-23-24-25-26-2- 9-30-32-34-35-36-37-38-40-42-44-45-47- -48-49-51-52-53-54-55-56-57-58-64-65-- 66-67-68-69-70-71-72-73-74-75-76-77-7- 8-79-80-81-82-83-84-85-86-87 VANO CONTATORI E CENTRALE TERMICA
6	via redipuglia		T			B.C.N.C. AI SUB 10-14-18-29-30-34-35-40-44 PERCORSO PEDONALE
7	via redipuglia		S1-T - 1-2			B.C.N.C. AI SUB 10-14-18-29-30-34-35-40-44 VANO SCALA, ASCENSORE E DISIMPEGNI
8	via redipuglia		T			B.C.N.C. AI SUB 12-13-16-47 PERCORSO PEDONALE
9	via redipuglia		S1-T - 1			B.C.N.C. AI SUB 12-13-16-45-47-48-49-51-52-53-54-55-56-57-58 VANO SCALA E DISIMPEGNI
10	via redipuglia		3			B.C.N.C. AI SUB 12-13-14-16-18-20-21-22-23-24-25-26-2- 9-30-32-34-35-36-37-38-40-42-44-45-47- -48-49-51-52-53-54-55-56-57-58-64-65-- 66-67-68-69-70-71-72-73-74-75-76-77-7- 8-79-80-81-82-83-84-85-86-87 VANO TECNICO
11	via redipuglia		T			SOPPRESSO
12	via redipuglia		S1-T			ABITAZIONE

13	via redipuglia		S1-T		ABITAZIONE
14	via redipuglia		1		ABITAZIONE
15	via redipuglia		1		SOPPRESSO
16	via redipuglia		S1-1		ABITAZIONE
17	via redipuglia		1		SOPPRESSO
18	via redipuglia		S1-2		ABITAZIONE
19	via redipuglia		S1-2		SOPPRESSO
20	via redipuglia		S1		AUTORIMESSA
21	via redipuglia		S1		AUTORIMESSA
22	via redipuglia		S1		AUTORIMESSA
23	via redipuglia		S1		AUTORIMESSA
24	via redipuglia		S1		AUTORIMESSA
25	via redipuglia		S1		AUTORIMESSA
26	via redipuglia		S1		AUTORIMESSA
27	via redipuglia		S1		SOPPRESSO
28	via redipuglia		S1		SOPPRESSO
29	via redipuglia		S1-2		ABITAZIONE - DERIVA DAL SUB 19 PER AMPLIAMENTO
30	via redipuglia		T		ABITAZIONE - DERIVA DAL SUB.11 PER DEFINIZIONE
31	via redipuglia		T		SOPPRESSO
32	via redipuglia		S1		AUTORIMESSA - DERIVA DAL SUB.27 PER DEFINIZIONE
33	via redipuglia		S1		SOPPRESSO
34	via redipuglia		T		ABITAZIONE CON CORTE ESCLUSIVA DI MQ 120, DERIVA DAL SUB 31 PER FRAZIONAMNETO E DEFINIZIONE
35	via redipuglia		T		ABITAZIONE CON CORTE ESCLUSIVA DI MQ 72, DERIVA DAL SUB 31 PER FRAZIONAMNETO E DEFINIZIONE
36	via redipuglia		S1		CANTINA , DERIVA DAL SUB 28 PER FRAZIONAMNETO E DEFINIZIONE
37	via redipuglia		S1		AUTORIMESSA , DERIVA DAL SUB 33 PER FRAZIONAMNETO E DEFINIZIONE
38	via redipuglia		S1		AUTORIMESSA , DERIVA DAL SUB 33 PER FRAZIONAMENTO E DEFINIZIONE
39	via redipuglia		S1		SOPPRESSO
40	via redipuglia		1		ABITAZIONE - DERIVA DAL SUB 15 PER FRAZIONAMENTO E DEFINIZIONE
41	via redipuglia		1		SOPPRESSO
42	via redipuglia		S1		AUTORIMESSA - DERIVA DAL SUB 39 PER FRAZIONAMENTO E DEFINIZIONE
43	via redipuglia		S1		SOPPRESSO
44	via redipuglia		1		ABITAZIONE - DERIVA DAL SUB 41 PER DEFINIZIONE
45	via redipuglia		S1		AUTORIMESSA - DERIVA DALLA DEFINIZIONE DEL SUB 43

46	via redipuglia		S1		SOPPRESSO
47	via redipuglia		S1-1		ABITAZIONE - DERIVA DAI SUB 17-46 PER DEFINIZIONE
48	via redipuglia		S1		AUTORIMESSA - DERIVA DAL SUB 46 PER DEFINIZIONE
49	via redipuglia		S1		AUTORIMESSA - DERIVA DAL SUB 46 PER DEFINIZIONE
50	via redipuglia		S1		UNITA' IN CORSO DI DEFINIZIONE - DERIVA DAL SUB 46 PER DEFINIZIONE - SOPPRESSO E SOSTITUITO PER DEFINIZIONE NEI SUB 51-52-53-54-55-56-57-58
51	via redipuglia		S1		MAGAZZINO - DERIVA DAL SUB 50 PR DEFINIZIONE
52	via redipuglia		S1		AUTORIMESSA - DERIVA DAL SUB 50 PR DEFINIZIONE
53	via redipuglia		S1		CANTINA - DERIVA DAL SUB 50 PR DEFINIZIONE
54	via redipuglia		S1		CANTINA - DERIVA DAL SUB 50 PR DEFINIZIONE
55	via redipuglia		S1		CANTINA - DERIVA DAL SUB 50 PR DEFINIZIONE
56	via redipuglia		S1		CANTINA - DERIVA DAL SUB 50 PR DEFINIZIONE
57	via redipuglia		S1		CANTINA - DERIVA DAL SUB 50 PR DEFINIZIONE
58	via redipuglia		S1		CANTINA - DERIVA DAL SUB 50 PR DEFINIZIONE
59	via redipuglia	SNC	T		B.C.N.C. AI SUB 64-65-68-69-72-74-76-77-78-83-87 PASSAGGIO PEDONALE
60	via redipuglia	SNC	S1-T - 1-2		B.C.N.C. AI SUB 64-65-68-69-72-74-76-77-78-83-87 VANO SCALE, ASCENSORE, CORRIDOI E SOTTOSCALA
61	via redipuglia	SNC	T		B.C.N.C. AI SUB 66-67-70-71-73-75-76-79-80-81-82-84-85-86 PASSAGGIO PEDONALE
62	via redipuglia	SNC	S1-T - 1-2		B.C.N.C. AI SUB 66-67-70-71-73-75-76-79-80-81-82-84-85-86 VANO SCALE, ASCENSORE, CORRIDOI E SOTTOSCALA
63	via redipuglia	SNC	S1		B.C.N.C. AI SUB 74-75-76-77-78-79-80-81-82-83-84-85-86-87 AREA DI MANOVRA
64	via redipuglia	SNC	T		ABITAZIONE CON CORTE ESCLUSIVA DI MQ.334
65	via redipuglia	SNC	T		UNITA' IN CORSO DI COSTRUZIONE CON CORTE ESCLUSIVA DI MQ.113
66	via redipuglia	SNC	T		ABITAZIONE CON CORTE ESCLUSIVA DI MQ.113
67	via redipuglia	SNC	T		ABITAZIONE CON CORTE ESCLUSIVA DI MQ.405
68	via redipuglia	SNC	1		ABITAZIONE
69	via redipuglia	SNC	1		ABITAZIONE
70	via redipuglia	SNC	1		ABITAZIONE

71	via redipuglia	SNC	1			UNITA' IN CORSO DI COSTRUZIONE
72	via redipuglia	SNC	2			ABITAZIONE
73	via redipuglia	SNC	2			ABITAZIONE
74	via redipuglia	SNC	S1			AUTORIMESSA
75	via redipuglia	SNC	S1			AUTORIMESSA
76	via redipuglia	SNC	S1			CANTINA
77	via redipuglia	SNC	S1			UNITA' IN CORSO DI COSTRUZIONE
78	via redipuglia	SNC	S1			AUTORIMESSA
79	via redipuglia	SNC	S1			AUTORIMESSA
80	via redipuglia	SNC	S1			AUTORIMESSA
81	via redipuglia	SNC	S1			AUTORIMESSA
82	via redipuglia	SNC	S1			AUTORIMESSA
83	via redipuglia	SNC	S1			AUTORIMESSA
84	via redipuglia	SNC	S1			AUTORIMESSA
85	via redipuglia	SNC	S1			UNITA' IN CORSO DI COSTRUZIONE
86	via redipuglia	SNC	S1			UNITA' IN CORSO DI COSTRUZIONE
87	via redipuglia	SNC	S1			AUTORIMESSA

**Agenzia delle Entrate
CATASTO FABBRICATI
Ufficio Provinciale di
Treviso**

Dichiarazione protocollo n. TV0104220 del 30/04/2015

Planimetria di u.i.u. in Comune di San Vendemiano

Via Redipuglia

civ.

Identificativi Catastali:

Sezione: A

Foglio: 2

Particella: 2445

Subalterno: 47

Compilata da:

Da Ros Moreno

Iscritto all'albo:
Geometri

Prov. Treviso

N. 1731

Scheda n. 1

Scala 1:200

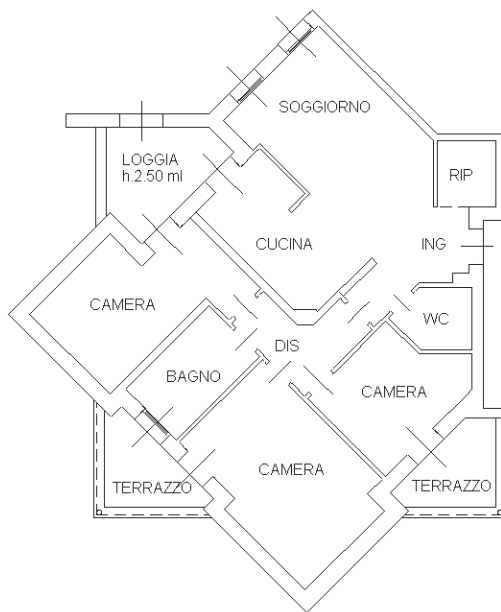

PIANO PRIMO h.2.70

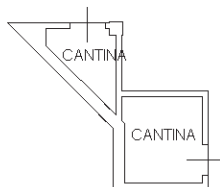

PIANO INTERRATO h.2.70



Ultima planimetria in atti

**Agenzia delle Entrate
CATASTO FABBRICATI
Ufficio Provinciale di
Treviso**

Dichiarazione protocollo n. TV0104220 del 30/04/2015

Planimetria di u.i.u. in Comune di San Vendemiano

Via Redipuglia

civ.

Identificativi Catastali:

Sezione: A

Foglio: 2

Particella: 2445

Subalterno: 48

Compilata da:

Da Ros Moreno

Iscritto all'albo:

Geometri

Prov. Treviso

N. 1731

Scheda n. 1

Scala 1:200

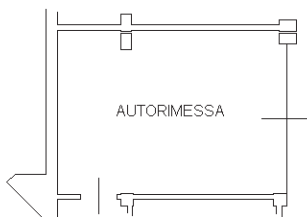

PIANO INTERRATO h.2.70



Ultima planimetria in atti

**Agenzia delle Entrate
CATASTO FABBRICATI
Ufficio Provinciale di
Treviso**

Dichiarazione protocollo n. TV0104220 del 30/04/2015

Planimetria di u.i.u. in Comune di San Vendemiano

Via Redipuglia

civ.

Identificativi Catastali:

Sezione: A

Foglio: 2

Particella: 2445

Subalterno: 49

Compilata da:

Da Ros Moreno

Iscritto all'albo:

Geometri

Prov. Treviso

N. 1731

Scheda n. 1

Scala 1:200

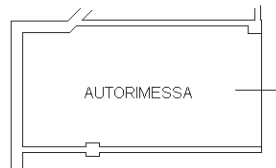

PIANO INTERRATO h.2.70



Ultima planimetria in atti



Comune: (TV) SAN VENDEMIANO Scala originale: 1:2000 7-Ago-2023 9:57:16
Dimensione cornice: 534.000 x 378.000 metriProtocollo pratica T41901/2023
Foglio: 2

E=-2400

1 Particella: 2445