

**Agenzia del Territorio
CATASTO FABBRICATI
Ufficio Provinciale di
Treviso**

ELABORATO PLANIMETRICO	
Compilato da: Borella Claudio	
Iscritto all'albo: Geometri	
Prov. Treviso	N. 2365

Comune di Mogliano Veneto	Protocollo n. 000230752 del 09/07/2002
Sezione: C Foglio: 1 Particella: 49	Tipo Mappale n. del

Dimostrazione grafica dei subalterni Scala 1 : 500

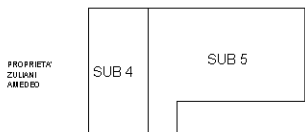

PIANTA PIANO PRIMO

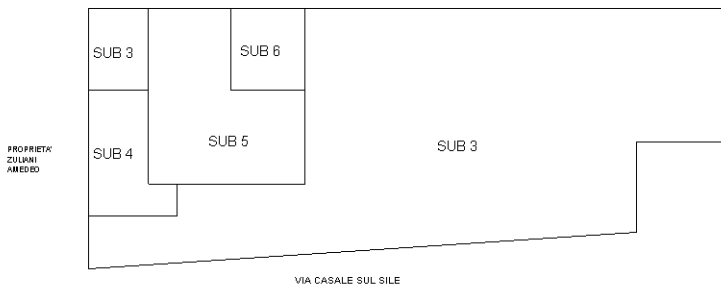

PIANTA PIANO TERRA CON CORTE ANNESSA

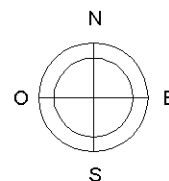

Ultima planimetria in atti

ACCERTAMENTO DELLA PROPRIETÀ IMMOBILIARE URBANA ELENCO DEI SUBALTERNI ASSEGNATI

Comune MOGLIANO VENETO	Sezione C	Foglio 1	Particella 49	Tipo mappale	del:
---------------------------	--------------	-------------	------------------	--------------	------

Sub	UBICAZIONE via/piazza	n.civ	Piani	Scala	Int	DESCRIZIONE
1						ABITAZIONE - SOPPRESSO
2						MAGAZZINO - SOPPRESSO
3	VIA CASALE SUL SILE		T			B.C.N.C. AI SUB 4, 5 E 6 - GIA' SUB 1 E 2 (AREA SCOPERTA DI MQ. 438)
4	VIA CASALE SUL SILE	9/A	T-1			ABITAZIONE DI TIPO ECONOMICO
5	VIA CASALE SUL SILE	9/B	T-1			ABITAZIONE DI TIPO CIVILE
6	VIA CASALE SUL SILE	9/B	T			AUTORIMESSA

Visura telematica

Dichiarazione protocollo n. 000230752 del 09/07/2002

**Agenzia del Territorio
CATASTO FABBRICATI
Ufficio Provinciale di
Treviso**

Planimetria di u.i.u. in Comune di Mogliano Veneto

Via Casale Sul Sile

civ. 9/B

Identificativi Catastali:

Sezione: C

Foglio: 1

Particella: 49

Subalterno: 5

Compilata da:
Borella Claudio

Iscritto all'albo:
Geometri

Prov. Treviso

N. 2365

Scheda n. 1

Scala 1:200

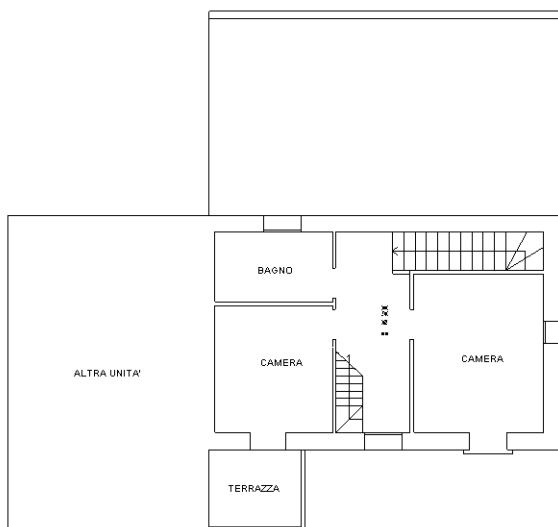
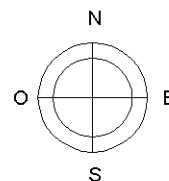

PIANO PRIMO HM. 4.05

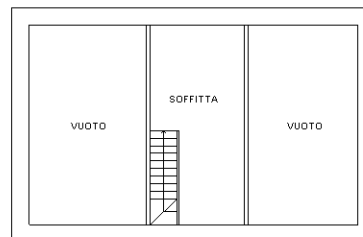

PIANO SOPPALCO HM. 1.40

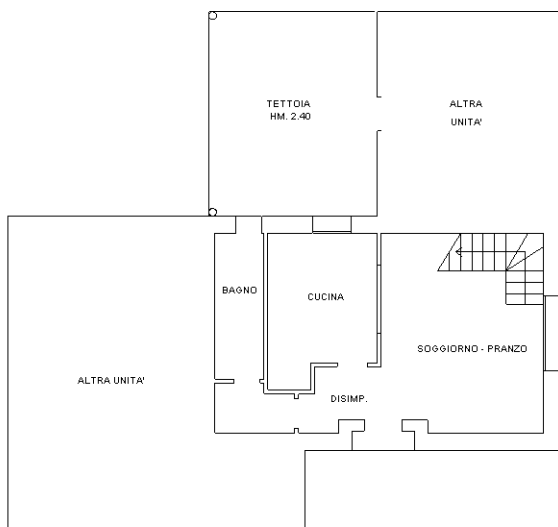

PIANO TERRA H. 2.70

Catasto dei Fabbricati - Situazione al 30/06/2022 - Comune di MOGLIANO VENETO (F269) - < Sez. urbana C - Foglio 1 - Particella 49 - Subalterno 5 >
VIA CASALE SUL SILE n. 9/B Piano T-1

Ultima planimetria in atti

**Agenzia del Territorio
CATASTO FABBRICATI
Ufficio Provinciale di
Treviso**

Dichiarazione protocollo n. 000230752 del 09/07/2002

Planimetria di u.i.u. in Comune di Mogliano Veneto

Via Casale Sul Sile

civ. 9/B

Identificativi Catastali:

Sezione: C

Foglio: 1

Particella: 49

Subalterno: 6

Compilata da:
Borella Claudio

Iscritto all'albo:
Geometri

Prov. Treviso

N. 2365

Scheda n. 1

Scala 1:200

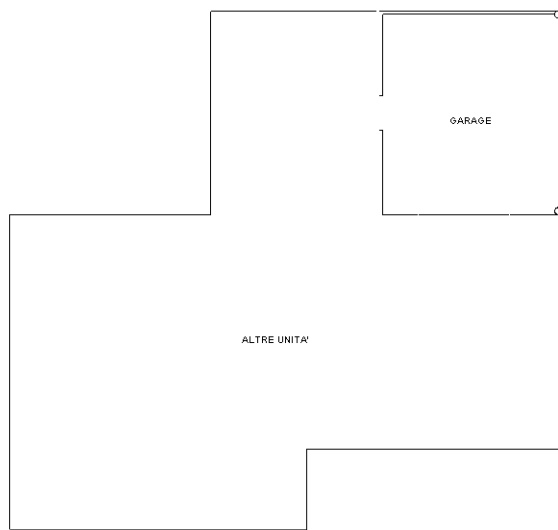
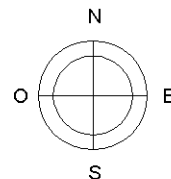

PIANO TERRA HM. 2.40

Catasto dei Fabbricati - Situazione al 30/06/2022 - Comune di MOGLIANO VENETO (F269) - < Sez. urbana C - Foglio 1 - Particella 49 - Subalterno 6 >
VIA CASALE SUL SILE n. 9/B Piano T

Ultima planimetria in atti

Data: 30/06/2022 - n. T183643 - Richiedente: CHTTZN67P10G713J

Totale schede: 1 - Formato di acquisizione: A4(210x297) - Formato stampa richiesto: A4(210x297)



N=2200

E=4300

1 Particella: 490