

ELABORATO PLANIMETRICO	
Compilato da: Zamperetti Luigi	
Iscritto all'albo: Ingegneri	
Prov. Treviso	N. 346

Comune di Fonte	Protocollo n. TV0321655 del 28/11/2006
Sezione: Foglio: 1 Particella: 916	Tipo Mappale n. 302633 del 16/11/2006

Dimostrazione grafica dei subalterni Scala 1 : 500

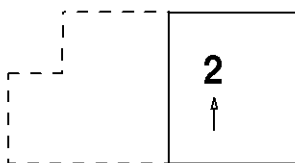
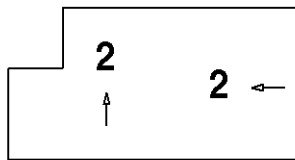
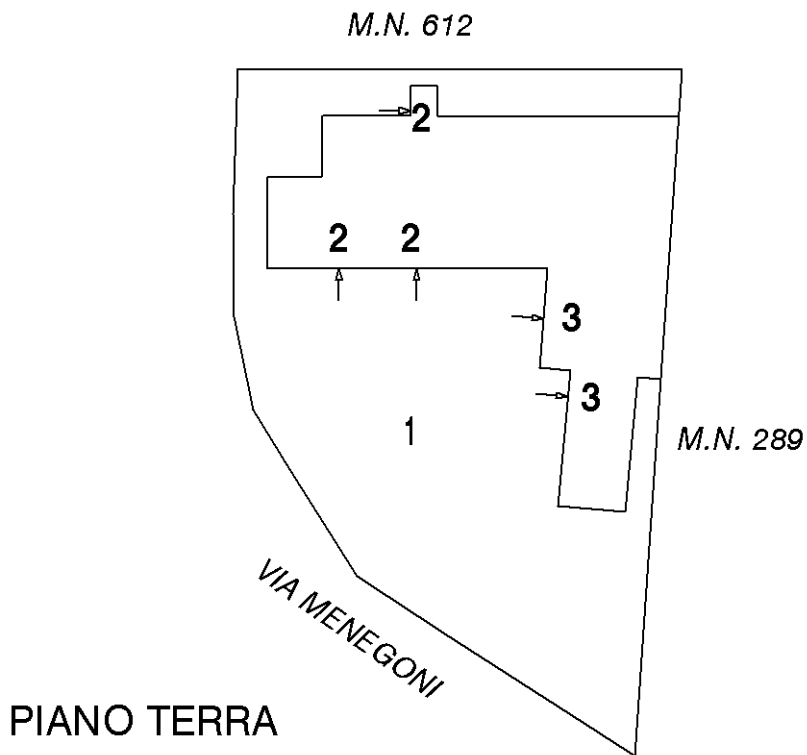

Ultima planimetria in atti

Catasto dei Fabbricati - Situazione al 19/03/2021 - Comune di FONTE (D680) - < Foglio: 1 - Particella: 916 - Elaborato planimetrico >

**Agenzia del Territorio
CATASTO FABBRICATI
Ufficio Provinciale di
Treviso**

Dichiarazione protocollo n. TV0321655 del 28/11/2006 **Allegato n. 4**

Planimetria di u.i.u. in Comune di Fonte

Via Menegoni

civ.

Identificativi Catastali:

Sezione:

Foglio: 1

Particella: 916

Subalterno: 2

Compilata da:

Zamperetti Luigi

Iscritto all'albo:

Ingegneri

Prov. Treviso

N. 346

Scheda n. 1

Scala 1:200

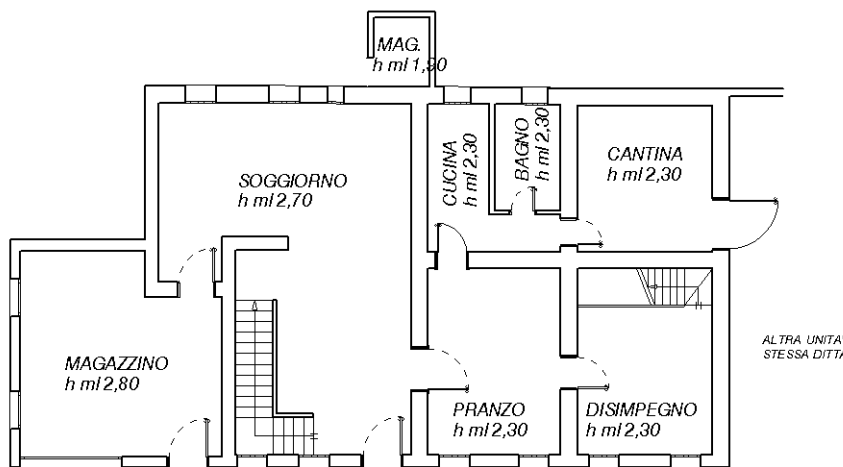

PIANO TERRA

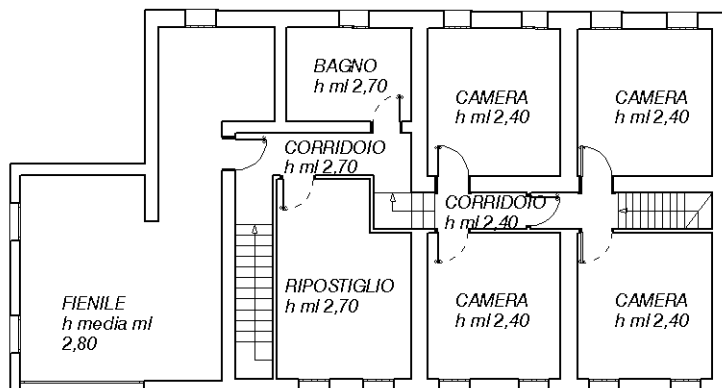

PIANO PRIMO

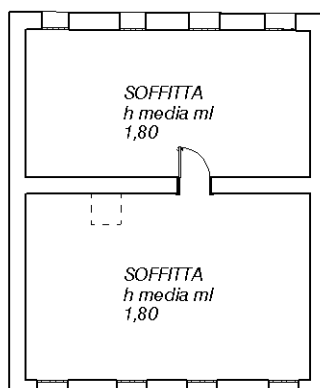

PIANO SECONDO



Ultima planimetria in atti

**Agenzia del Territorio
CATASTO FABBRICATI
Ufficio Provinciale di
Treviso**

Dichiarazione protocollo n. TV0321655 del 28/11/2006

Planimetria di u.i.u. in Comune di Fonte

Via Menegoni

civ.

Identificativi Catastali:

Sezione:
Foglio: 1
Particella: 916
Subalterno: 3

Compilata da:
Zamperetti Luigi
Iscritto all'albo:
Ingegneri

Prov. Treviso

N. 346

Scheda n. 1

Scala 1:200

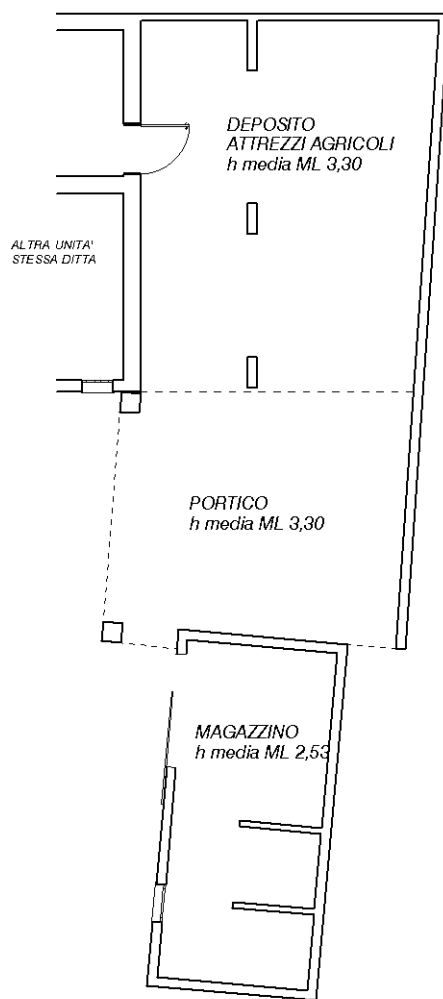

PIANO TERRA

NORD



Catasto dei Fabbricati - Situazione al 14/09/2021 - Comune di FONTE (D680) - < Foglio: 1 - Particella: 916 - Subalterno: 3 >
VIA MENEGONI piano: T;

Ultima planimetria in atti