

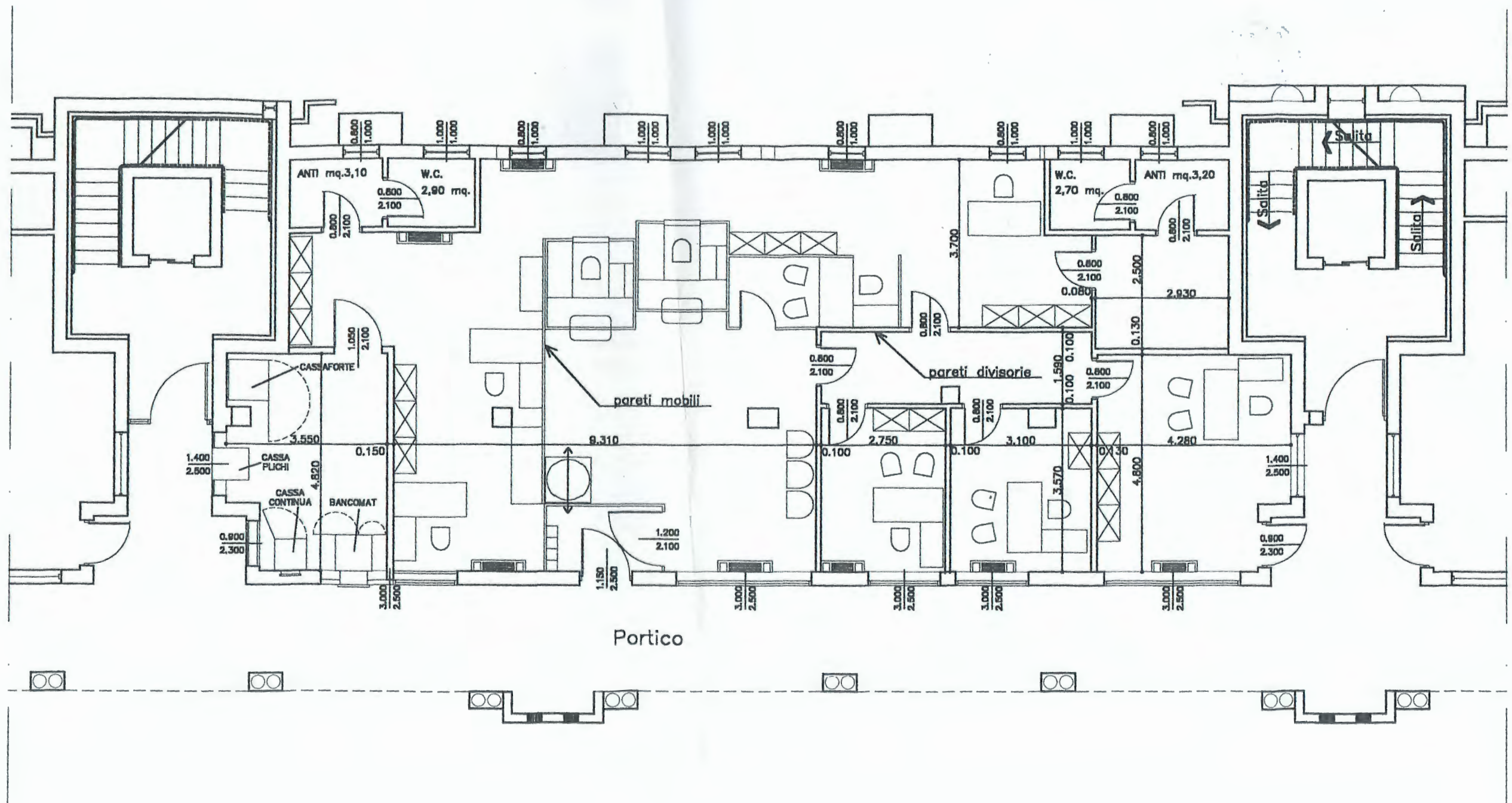

30-011-2018 15:54:23
Prot. n. T256005/2018

Scala originale: 1:2000
Dimensione cornice: 776.000 x 552.000 metri

Comune: PONTE DI PIAVE
Foglio: 13



IMMOBILIARE A Z s.n.c.
 Via Aldo Moro, 49
 31022 PREGANZIOLE (TV)
 P. IVA 02480640263

DITTA: CASSA di RISPARMIO di PADOVA e ROVIGO S.p.a.
 PIANTA PIANO TERRA - SCALA 1/100
 ARREDO

ELABORATO PLANIMETRICO

Compilato da:
Zeccon Fabio

Iscritto all'albo:
Architetti

Prov. Padova

N. 2744

**Agenzia delle Entrate
CATASTO FABBRICATI
Ufficio Provinciale di
Treviso**

Comune di Ponte Di Piave

Sezione: A

Foglio: 13

Particella: 126

Protocollo n. TV0029467 del 13/03/2018

Tipo Mappale n.

del

Dimostrazione grafica dei subalterni

Scala 1 : 500

scheda 1 di 5

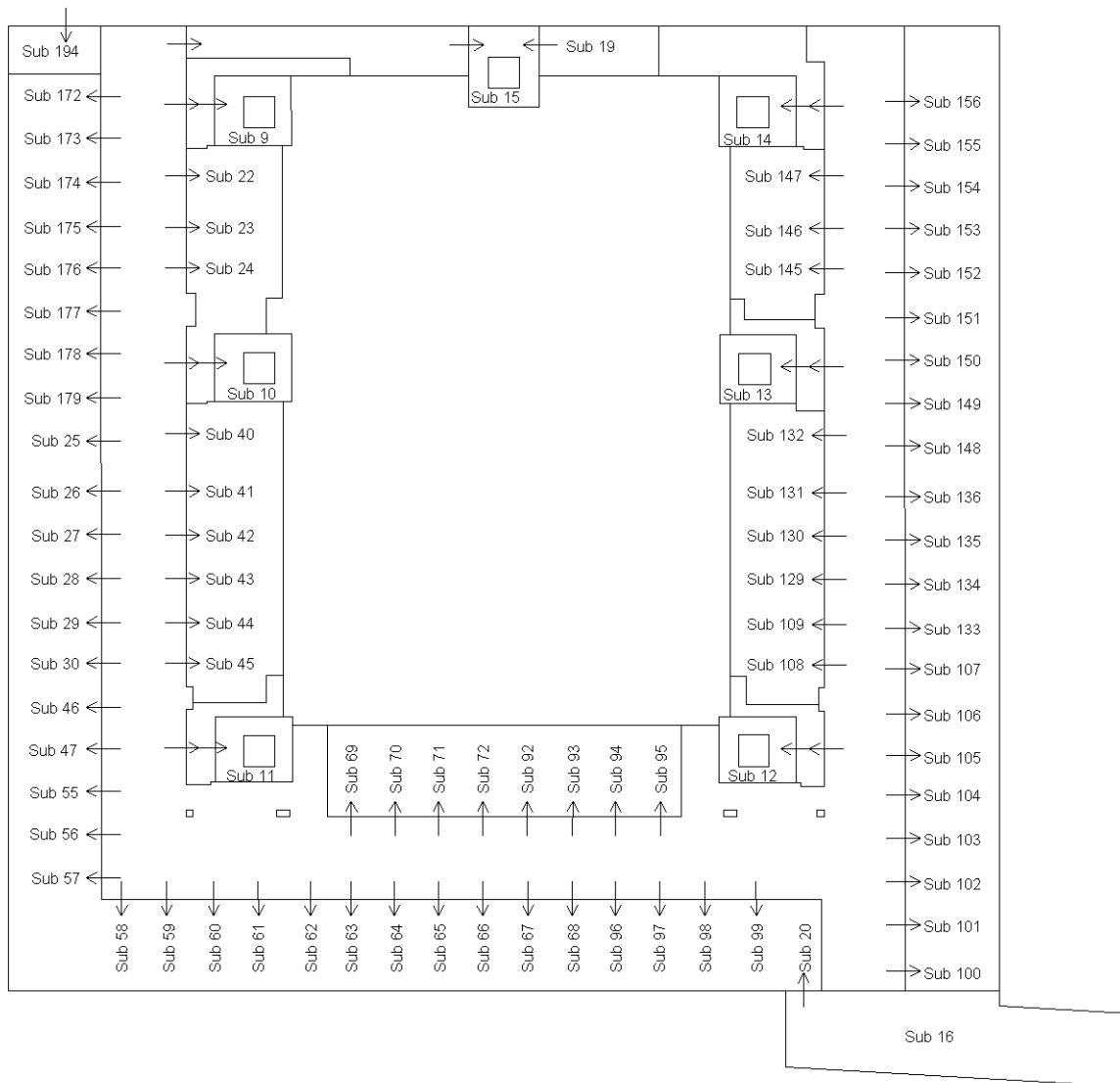

PIANO 1 SOTTOSTRADA

Nord



Ultima planimetria in atti

ELABORATO PLANIMETRICO

Compilato da:
Zeccon Fabio

Iscritto all'albo:
Architetti

Prov. Padova

N. 2744

**Agenzia delle Entrate
CATASTO FABBRICATI
Ufficio Provinciale di
Treviso**

Comune di Ponte Di Piave

Sezione: A

Foglio: 13

Particella: 126

Protocollo n. TV0029467 del 13/03/2018

Tipo Mappale n.

del

Dimostrazione grafica dei subalterni

Scala 1 : 500

scheda 2 di 5

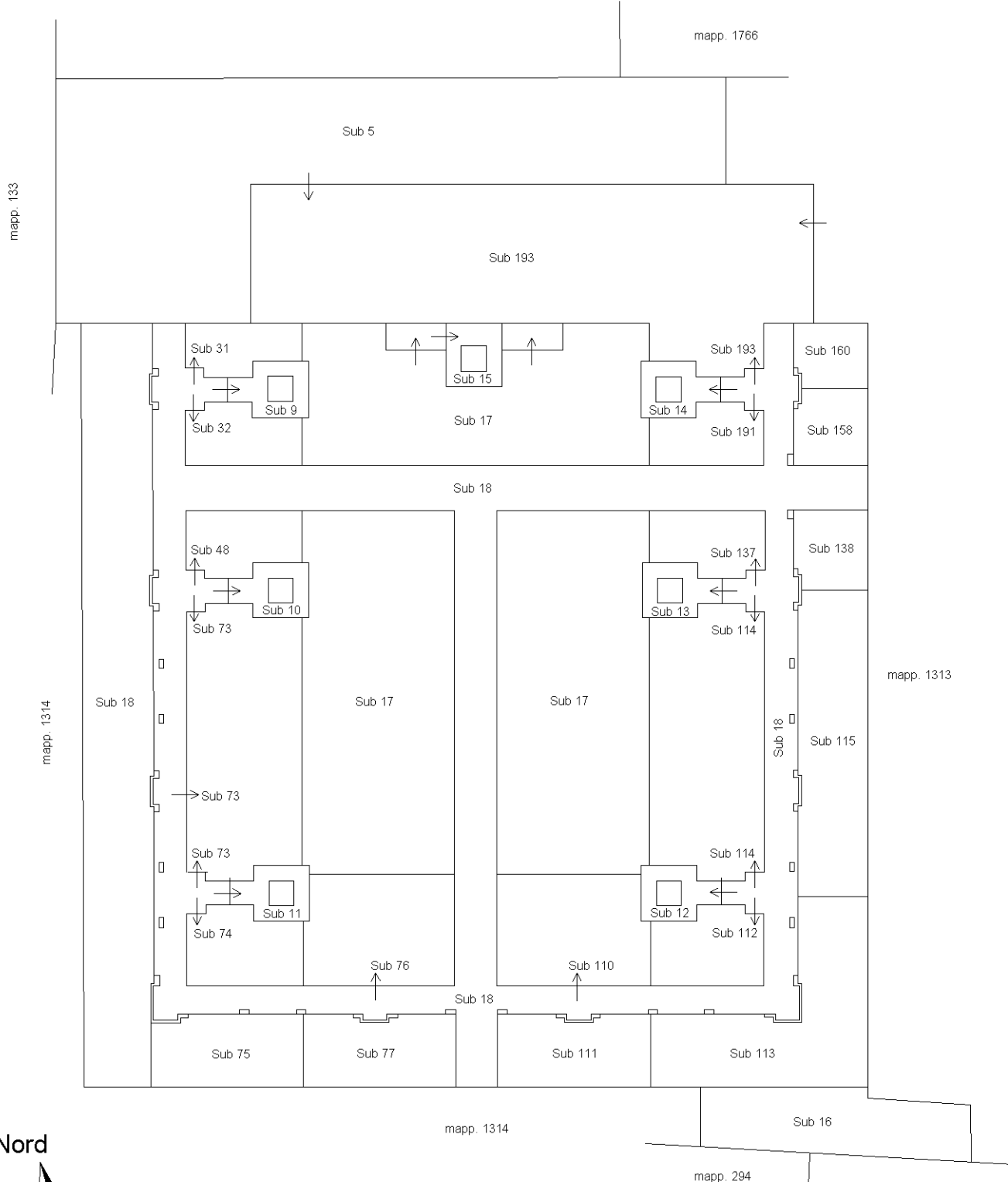

Nord

PIANO TERRA

Ultima planimetria in atti

MODULARIO
F. rig. rend. 497



MINISTERO DELLE FINANZE
DIPARTIMENTO DEL TERRITORIO
CATASTO EDILIZIO URBANO (RDL 13-4-1939, n. 652)

MOD. **BN** (CEU)

LIRE
500

Planimetria di u.i.u. in Comune di PONTE DI PIAVE via VERDI CIV.

RIF. TIPO MAPPALE N° 27514 ANNO 1995

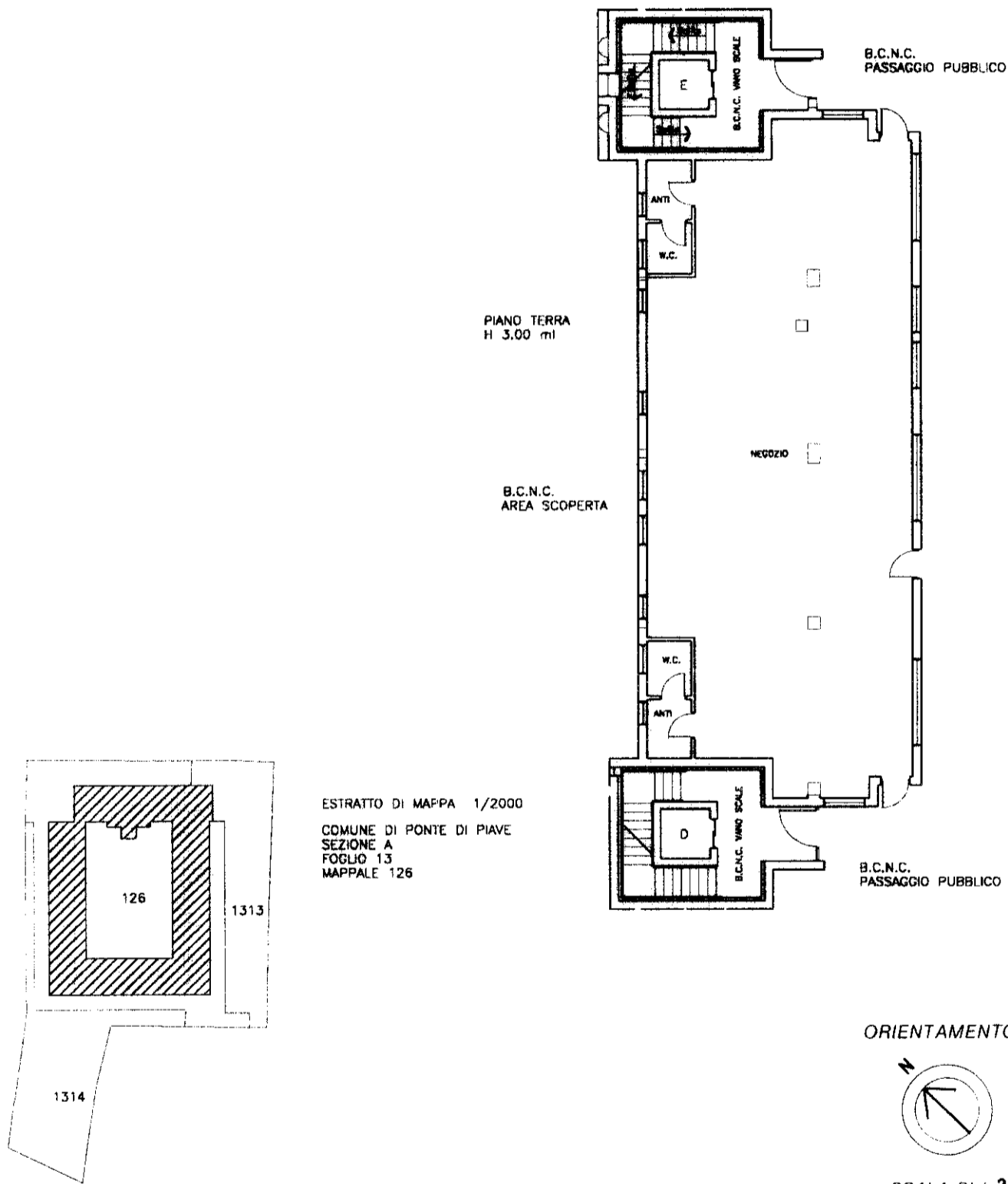

Roma - Istituto Poligrafico e Zecca dello Stato - P.V.

Dichiarazione di N.C.
 Denuncia di variazione
 Identificativi catastali
 F. A13
 f. 126 sub. 114

Compilata dal ARCH. DE NARDI SILVANO
 (Titolo, cognome e nome)
 Iscritto all'albo de GLI ARCHITETTI
 della provincia di TREVISO n. 88
 data 10/07/97 Firma

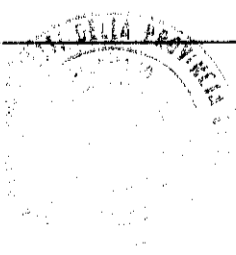

RISERVATO ALL'UFFICIO

MODULARIO
F. rig. rend 497



MINISTERO DELLE FINANZE
DIPARTIMENTO DEL TERRITORIO

CATASTO EDILIZIO URBANO (RDL 13-4-1939, n. 652)

MOD. **BN** (CEU)

LIRE
500

Planimetria di u.i.u. in Comune di PONTE di PIAVE via VERDI CIV.....

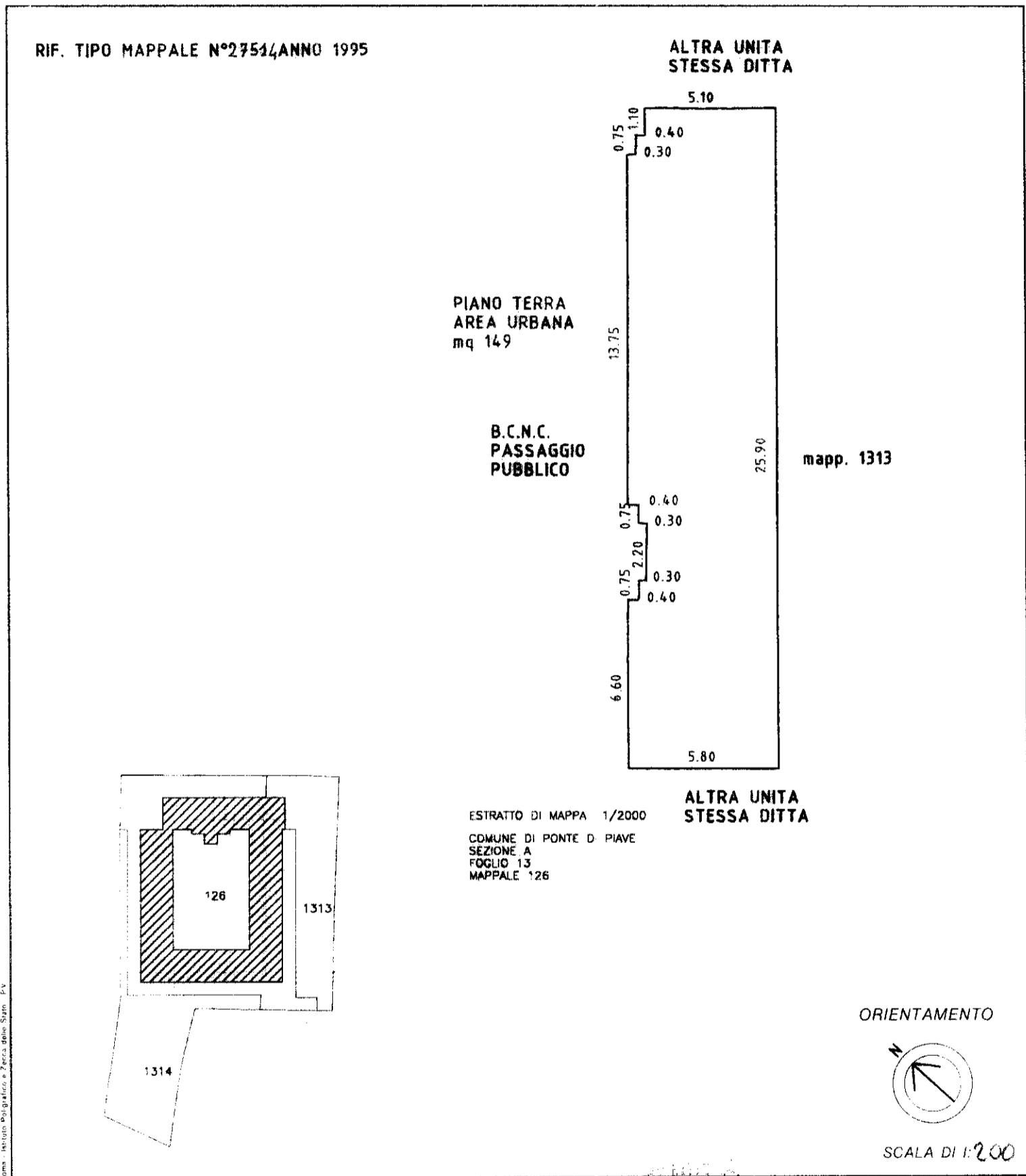

Roma - Istituto Geografico e Zecca dello Stato - P.V.

Dichiarazione di N.C.
Denuncia di variazione

Compilata dal **ARCH. DE NARDI SILVANO**
(Titolo, cognome e nome)

RISERVATO ALL'UFFICIO

Identificativi catastali
F. **A13**
n. **126** sub **115**

Iscritto all'albo de **GLI ARCHITETTI**
della provincia di **TREVISO** n. **88**
data **10/07/97** Firma

8 SET. 1997

MODULARIO
F. rig. rend. 497



MINISTERO DELLE FINANZE
DIPARTIMENTO DEL TERRITORIO
CATASTO EDILIZIO URBANO (RDL 13-4-1939, n. 652)

MOD. **BN** (CEU)

LIRE
500

Planimetria di u.i.u. in Comune di PONTE DI PIAVE via VERDI civ.

RIF. TIPO MAPPALE N° 27514 ANNO 1995

B.C.N.C.
VANO SCALE

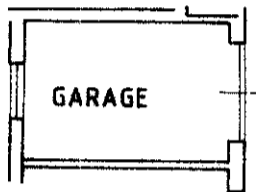

GARAGE

ALTRA UNITÀ
STESSA DITTA

PIANO INTERRATO
H 2.40ml

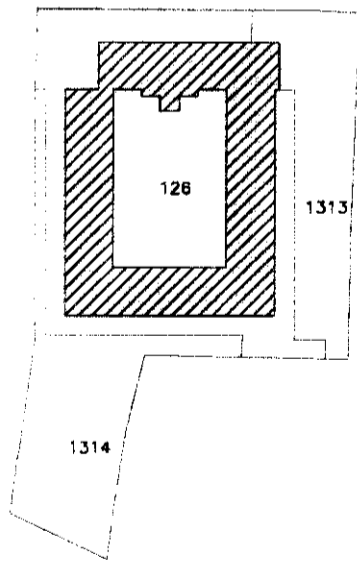

ESTRATTO DI MAPPA 1/2000
COMUNE DI PONTE DI PIAVE
SEZIONE A
FOGLIO 13
MAPPALE 126

ORIENTAMENTO

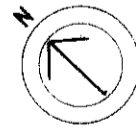

SCALA DI 1: 200

Roma - Istituto Poligrafico e Zecca dello Stato - P.V.

Dichiarazione di N.C.
Denuncia di variazione

Compilata dal **ARCH. DE NARDI SILVANO**
(Titolo, cognome e nome)

RISERVATO ALL'UFFICIO

Identificativi catastali
F. **A13**
n. **126** sub. **132**

Iscritto all'albo de **GLI ARCHITETTI**
della provincia di **TREVISO** n. **88**
data **10/07/97** Firma

4 SET 1997



Direzione Provinciale di Treviso
Ufficio Provinciale - Territorio
Servizi Catastali

Visura per soggetto

limitata ad un comune

Situazione degli atti informatizzati al 30/10/2018

Data: 30/10/2018 - Ora: 15.41.22

Segue

Visura n.: T248731 Pag: 5

37	A	13	126	94				C/6	4	15 m ²	Totale: 15 m ²	Euro 46,48 L. 90.000	VIA GIUSEPPE VERDI piano: SI scala: D; Variazione del 09/11/2015 - Inserimento in visura dei dati di superficie.	Annotazione
38	A	13	126	95				C/6	4	15 m ²	Totale: 15 m ²	Euro 46,48 L. 90.000	VIA GIUSEPPE VERDI piano: SI scala: D; Variazione del 09/11/2015 - Inserimento in visura dei dati di superficie.	Annotazione
39	A	13	126	101				C/6	4	15 m ²	Totale: 15 m ²	Euro 46,48 L. 90.000	VIA GIUSEPPE VERDI piano: SI scala: D; Variazione del 09/11/2015 - Inserimento in visura dei dati di superficie.	Annotazione
40	A	13	126	106				C/6	4	15 m ²	Totale: 15 m ²	Euro 46,48 L. 90.000	VIA GIUSEPPE VERDI piano: SI scala: D; Variazione del 09/11/2015 - Inserimento in visura dei dati di superficie.	Annotazione
41	A	13	126	109				C/6	4	15 m ²	Totale: 15 m ²	Euro 46,48 L. 90.000	VIA GIUSEPPE VERDI piano: SI scala: D; Variazione del 09/11/2015 - Inserimento in visura dei dati di superficie.	Annotazione
42	A	13	126	110				C/1	3	106 m ²	Totale: 117 m ²	Euro 1.127,74 L. 2.183.600	VIA GIUSEPPE VERDI piano: T scala: D; Variazione del 09/11/2015 - Inserimento in visura dei dati di superficie.	Annotazione
43	A	13	126	111				area urbana					VIA GIUSEPPE VERDI piano: T; VARIAZIONE del 18/09/1997 in atti dal 18/09/1997 FRAZIONAMENTO PER TRASFERIMENTO DI DIRITTI AMPLIAMENTO (n. D01222.1/1997)	
44	A	13	126	114				C/1	3	193 m ²	Totale: 208 m ²	Euro 2.053,33 L. 3.975.800	VIA GIUSEPPE VERDI piano: T scala: D; Variazione del 09/11/2015 - Inserimento in visura dei dati di superficie.	Annotazione
45	A	13	126	115				area urbana					VIA GIUSEPPE VERDI piano: T; VARIAZIONE del 18/09/1997 in atti dal 18/09/1997 FRAZIONAMENTO PER TRASFERIMENTO DI DIRITTI AMPLIAMENTO (n. D01222.1/1997)	

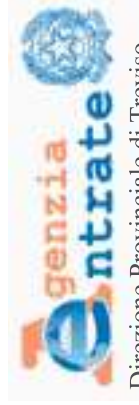

Direzione Provinciale di Treviso
Ufficio Provinciale - Territorio
Servizi Catastali

Visura per soggetto

limitata ad un comune

Situazione degli atti informatizzati al 30/10/2018

Data: 30/10/2018 - Ora: 15.41.23

Segue

Visura n.: T248731 Pag: 6

46	A	13	126	120		A/2	2	5 vani	Totale: 113 m ² Totale escluse aree scoperte** : 111 m ²	Euro 408,78 L. 791.500	VIA GIUSEPPE VERDI piano: 2 scala: D; Variazione del 09/11/2015 - Inserimento in visura dei dati di superficie.	Annotazione
47	A	13	126	121		A/2	2	3,5 vani	Totale: 113 m ² Totale escluse aree scoperte** : 113 m ²	Euro 286,14 L. 554.050	VIA GIUSEPPE VERDI piano: 2-3 scala: D; Variazione del 09/11/2015 - Inserimento in visura dei dati di superficie.	Annotazione
48	A	13	126	125		A/2	2	4 vani	Totale: 91 m ² Totale escluse aree scoperte** : 87 m ²	Euro 327,02 L. 633.200	VIA GIUSEPPE VERDI piano: 3 scala: D; Variazione del 09/11/2015 - Inserimento in visura dei dati di superficie.	Annotazione
49	A	13	126	128		A/2	2	5 vani	Totale: 112 m ² Totale escluse aree scoperte** : 107 m ²	Euro 408,78 L. 791.500	VIA GIUSEPPE VERDI piano: 3 scala: D; Variazione del 09/11/2015 - Inserimento in visura dei dati di superficie.	Annotazione
50	A	13	126	129		C/6	4	15 m ²	Totale: 15 m ²	Euro 46,48 L. 90.000	VIA GIUSEPPE VERDI piano: S1 scala: E; Variazione del 09/11/2015 - Inserimento in visura dei dati di superficie.	Annotazione
51	A	13	126	131		C/6	4	18 m ²	Totale: 18 m ²	Euro 55,78 L. 108.000	VIA GIUSEPPE VERDI piano: S1 scala: E; Variazione del 09/11/2015 - Inserimento in visura dei dati di superficie.	Annotazione
52	A	13	126	132		C/6	4	21 m ²	Totale: 21 m ²	Euro 65,07 L. 126.000	VIA GIUSEPPE VERDI piano: S1 scala: E; Variazione del 09/11/2015 - Inserimento in visura dei dati di superficie.	Annotazione
53	A	13	126	135		C/6	4	15 m ²	Totale: 15 m ²	Euro 46,48 L. 90.000	VIA GIUSEPPE VERDI piano: S1 scala: E; Variazione del 09/11/2015 - Inserimento in visura dei dati di superficie.	Annotazione
54	A	13	126	136		C/6	4	16 m ²	Totale: 16 m ²	Euro 49,58 L. 96.000	VIA GIUSEPPE VERDI piano: S1 scala: E; Variazione del 09/11/2015 - Inserimento in visura dei dati di superficie.	Annotazione