

TRIBUNALE DI TREVISO
SEZIONE ESECUZIONI IMMOBILIARI

ESECUZIONE IMMOBILIARE 80/2022

ALLEGATO "C"

- Planimetrie catastali identificanti i beni -

L'ESPERTO ESTIMATORE
COMIN Geom. EGIDIO GIANFRANCESCO



MODULARIO
F. - Cat. S. T. - 315



MINISTERO DELLE FINANZE
DIREZIONE GENERALE DEL CATASTO E DEI SERVIZI TECNICI ERARIALI

MOD. B (Nuovo Catasto Edilizio Urbano)

Lire
20

NUOVO CATASTO EDILIZIO URBANO

(R. DECRETO-LEGGE 13 APRILE 1939, N. 652)

Planimetria dell'immobile situato nel Comune di CISON di VALMARIHO Via Piazza della Vittoria

Ditta XXXXXXXXXX

Allegata alla dichiarazione presentata all'Ufficio Tecnico Erariale di TREVISO

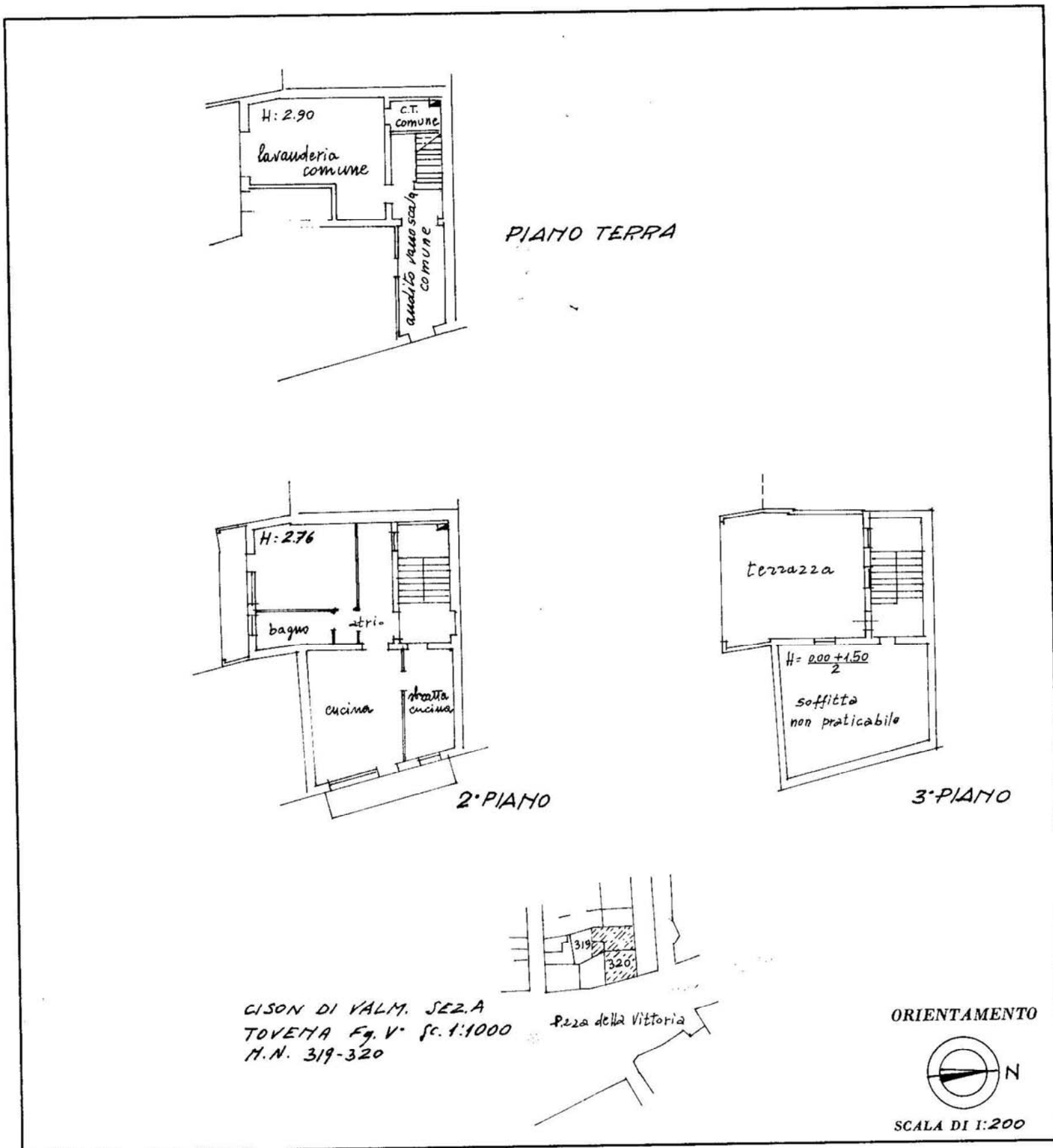

SPAZIO RISERVATO PER LE ANNOTAZIONI D'UFFICIO

DATA PROT. N° 5472

A/5
320
3

Compilata dal Geometra
(Titolo, nome e cognome del tecnico)
ELIO DALLA BONA

Iscritto all'Albo de i...
della Provincia di TREVISO

DATA Maggio 1979

Firma: [Signature]

Ultima planimetria in atti

Catasto dei Fabbricati - Situazione al 05/06/2023 - Comune di CISON DI VALMARINO(C735) - < Sez. urbana A - Foglio 5 - Particella 319 - Subalterno 3 > - Uiu graffiata
PIAZZA DELLA VITTORIA Piano 2 - 3
Inqu 01