Data presentazione: 27/09/1961 - Data: 28/09/2023 - n. T86069 - Richiedente: ZNTRRT63B12L407Z

ALLEGATO 4

MODULARIO
F. - Cat. S. T. - 315

MOD. B (*Nuovo Catasto Edilizio Urbano*)

Lire 20

MINISTERO DELLE FINANZE
DIREZIONE GENERALE DEL CATASTO E DEI SERVIZI TECNICI ERARIALI

NUOVO CATASTO EDILIZIO URBANO

(R. DECRETO-LEGGE 13 APRILE 1939, N. 652)

Planimetria dell'immobile situato nel Comune di Vittorio Ve *Via* L. da Ponte

Ditta [redacted]

Allegata alla dichiarazione presentata all'Ufficio Tecnico Erariale di Treviso

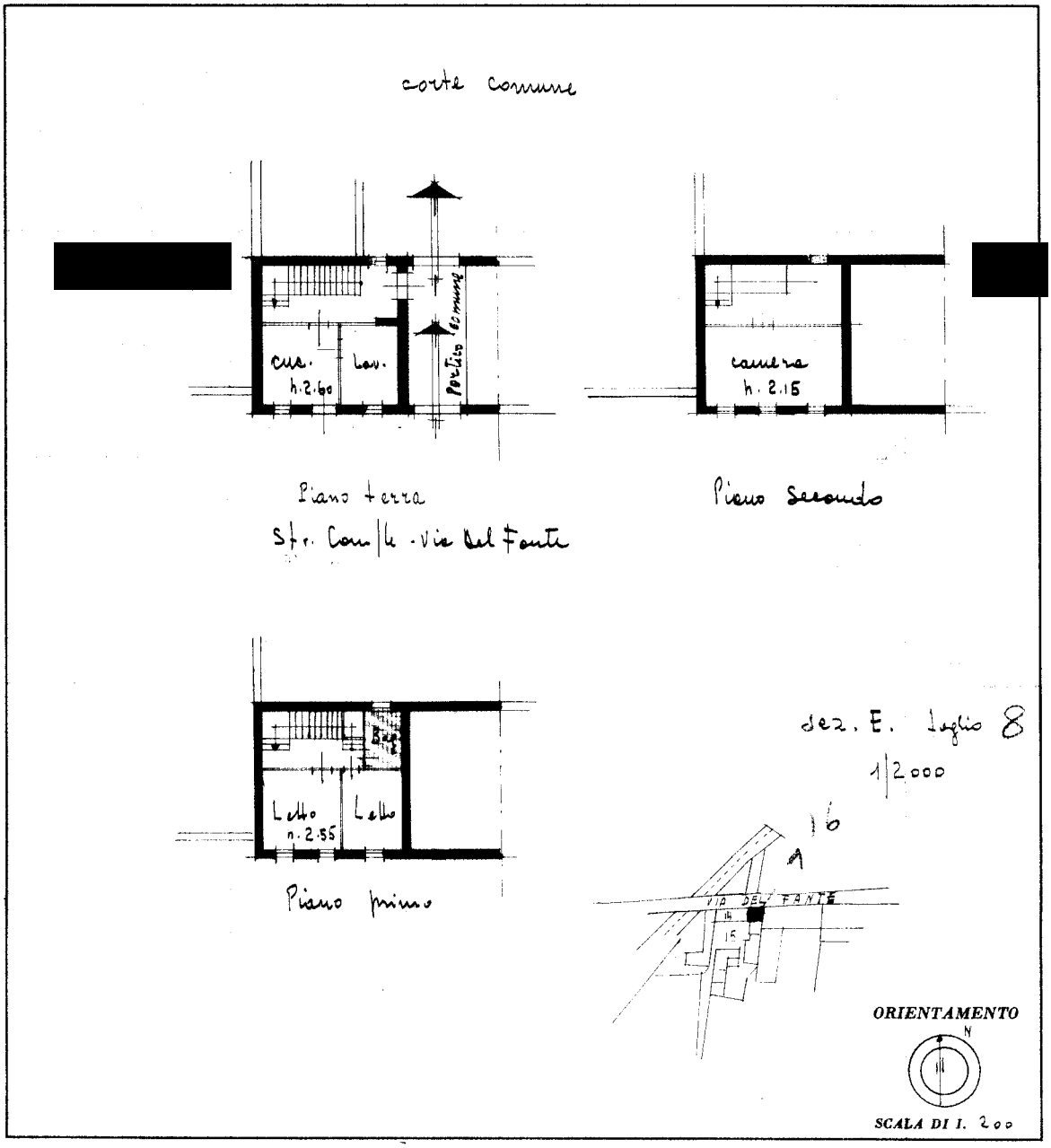

SPAZIO RISERVATO PER LE ANNOTAZIONI D'UFFICIO	
DATA	E 8
PROT. N°	16

Compilata dal geometra Elio Scotta
(Titolo, nome e cognome del tecnico)

Iscritto all'Albo de i geometri

della Provincia di Treviso

DATA 20. 4. 1961

Firma: Elio Scotta

ISTITUTO POLIGRAFICO DELLO STATO

Ultima planimetria in atti

Data presentazione: 27/09/1961 - Data: 28/09/2023 - n. T86069 - Richiedente: ZNTRRT63B12L407Z
Totale schede: 1 - Formato di acquisizione: A3(297x420) - Formato stampa richiesto: A4(210x297)

Catasto dei Fabbricati - Situazione al 28/09/2023 - Comune di VITTORIO VENETO(M089) - < Sez. urbana E - Foglio 8 - Particella 16 - Subalterno >
Firmato DIGITALMENTE da/by ARUBA PEC EU QUALIFIED CERTIFICATES CA G1 Serial#: 2d7768e00afe9aba43525887d5bb3c4e
Verificato in data/on data 28/09/2023 alle ore/at 12:00:00 secondo la scadenza del certificato/according to the certificate expiry date 27/12/2023
10 metri