

ELABORATO PLANIMETRICO		Compilato da: Sordi Giovanni	Iscritto all'albo: Architetti	Prov. Pordenone	N. 00620
Comune di Conegliano		Sezione: E	Foglio: 5	Particella: 1067	Prot. n. 10/11/2015 del
Dimostrazione grafica dei subalterni			Tipo Mappale n.	del	Scala 1 : 500

Agenzia delle Entrate
CATASTO FABBRICATI
 Ufficio provinciale di Treviso

Ultima planimetria in atti
 T243191 - Richiedente: Telematico
 Formato di acquisizione: A3(297x420) - Formato stampa richiesto: A4(210x297) - Fattore di scala non utilizzabile

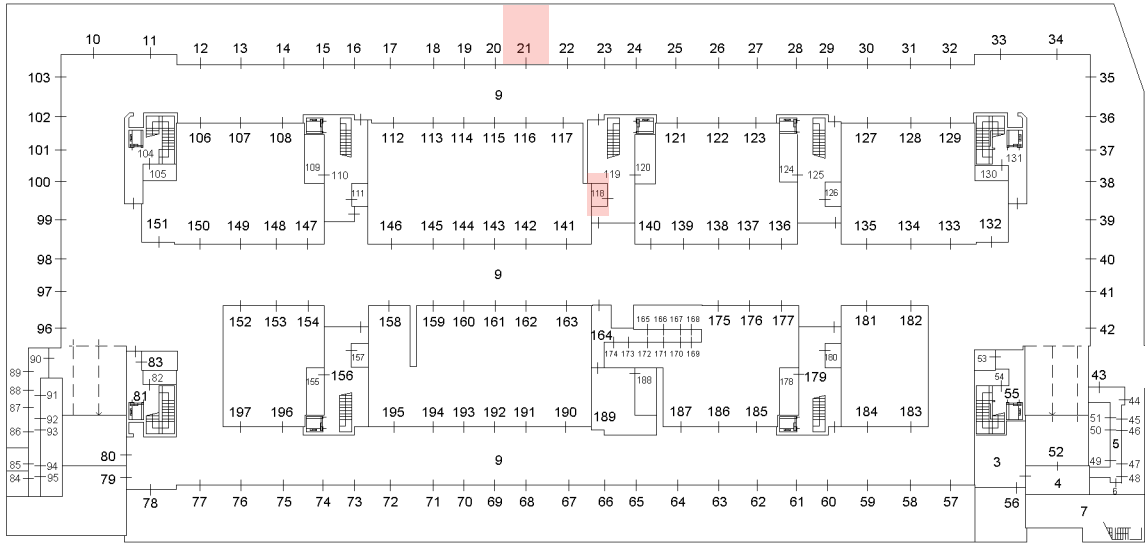

PIANO INTERRATO

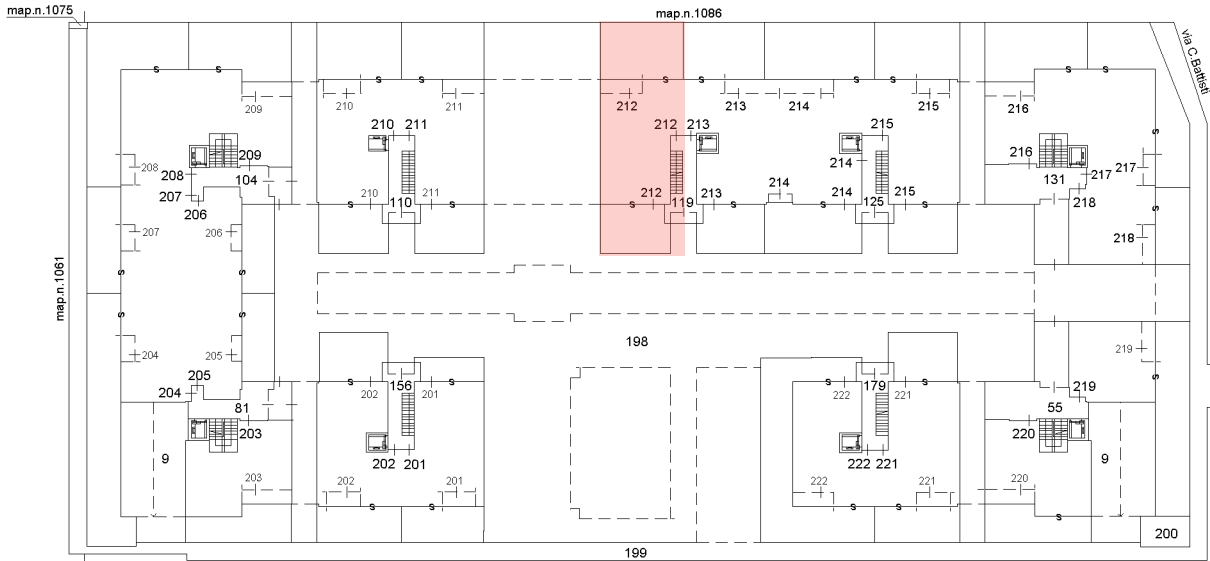

PIANO TERRA



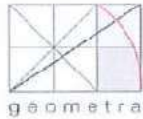

MauroScattolin

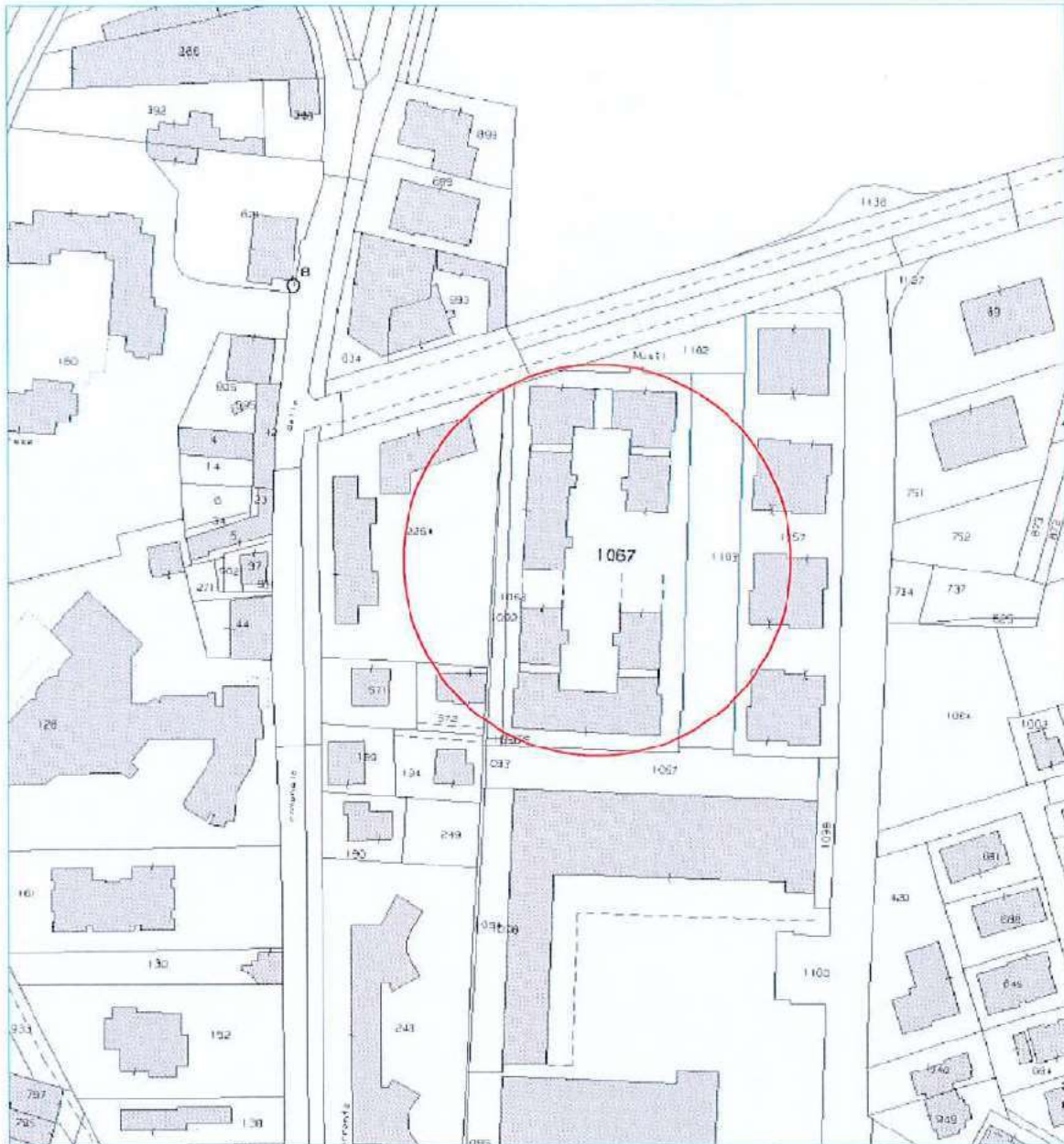

ESTRATTO MAPPA
Scala 1:2000
Comune di Conegliano
foglio 33 (Sez. E - Fg. 5)

Geom. Mauro Scattolin
via Vivaldi, 2C
31056 Roncade TV
tel. 0422 707330 - fax 0422 708858
e-mail: mauro@studioscattolin.it
Cod. Fisc. SCTMRA76T29L407P
P. Iva 03702450267



**Agenzia del Territorio
CATASTO FABBRICATI
Ufficio Provinciale di
Treviso**

Dichiarazione protocollo n. TV0348678 del 26/07/2007

Planimetria di u.i.u. in Comune di Conegliano

Via Sinopoli

civ.

Identificativi Catastali:

Sezione: E

Foglio: 5

Particella: 1067

Subalterno: 21

Compilata da:
Scala Alessandro

Iscritto all'albo:
Geometri

Prov. Treviso

N. 3217

Scheda n. 1

Scala 1:200



PIANO INTERRATO
H.=2.50m



Ultima planimetria in atti

Data: 18/03/2024 - n. T26847 - Richiedente: SCTMRA76T29L407P

Totale schede: 1 - Formato di acquisizione: A4(210x297) - Formato stampa richiesto: A4(210x297)

**Agenzia del Territorio
CATASTO FABBRICATI
Ufficio Provinciale di
Treviso**

Dichiarazione protocollo n. TV0348678 del 26/07/2007

Planimetria di u.i.u. in Comune di Conegliano

Via Sinopoli

civ.

Identificativi Catastali:

Sezione: E

Foglio: 5

Particella: 1067

Subalterno: 118

Compilata da:
Scala Alessandro

Iscritto all'albo:
Geometri

Prov. Treviso

N. 3217

Scheda n. 1

Scala 1:200

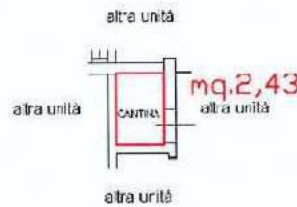

PIANO INTERRATO
H.=2.50m



Ultima planimetria in atti

Data: 18/03/2024 - n. T26848 - Richiedente: SCTMRA76T29L407P

totale schede: 1 - Formato di acquisizione: A4(210x297) - Formato stampa richiesto: A4(210x297)

Catasto dei Fabbricati - Situazione al 18/03/2024 - Comune di CONEGLIANO(C957) - < Sez. urbana E - Foglio 5 - Particella 1067 - Subalterno 118 >
VIA GIULIO STROBOLI D.n. 01

**Agenzia del Territorio
CATASTO FABBRICATI
Ufficio Provinciale di
Treviso**

Dichiarazione protocollo n. TV0348678 del 26/07/2007

Planimetria di u.i.u. in Comune di Conegliano

Via Sinopoli

civ.

Identificativi Catastali:

Sezione: E
Foglio: 5
Particella: 1067
Subalterno: 212

Compilata da:
Scala Alessandro

Iscritto all'albo:
Geometri

Prov. Treviso

N. 3217

Scheda n. 1

Scala 1:200

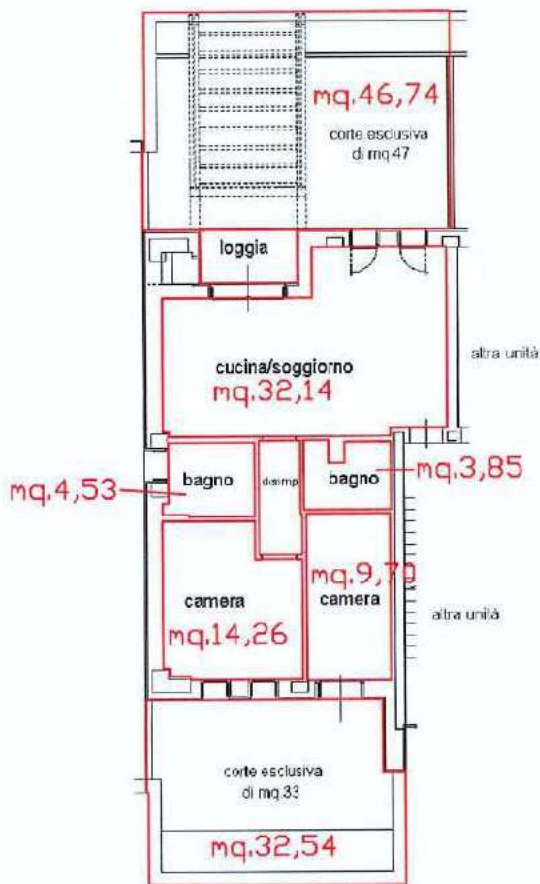

PIANO TERRA
H.=2.70m



Ultima planimetria in atti

Data: 18/03/2024 - n. T26849 - Richiedente: SCTMRA76T29L407P

totale schede: 1 - Formato di acquisizione: A4(210x297) - Formato stampa richiesto: A4(210x297)

Catasto dei Fabbricati - Situazione al 18/03/2024 - Comune di CONEGLIANO(C957) - < Sez. urbana E - Foglio 5 - Particella 1067 - Subalterno 212 >
VIA GIULIO SINOPOLI 1 D.000.T