

N=1800

Lotto 2

E=1600

I Particella: 174

Direzione Provinciale di Treviso Ufficio Provinciale - Territorio - Direttore PAOLO FRANZOSO

Firmato Da: ZANETTE FABIO Enesso Da: ARUBAPEC S.P.A. NG CA 3 Serial#: 61c2588c171d7c9b475b9aa88849d58b

Vis. tel (0 90 euro)



Comune: VAZZOLA
Foglio: 8

Scala originale: 1:2000
Dimensione cornice: 534.000 x 378.000 metri

18-Jan-2021 9:47:37
Prot. n. T69368/2021





LIRE
200

Planimetria di u.i.u. in Comune di VAZZOLA..... via IV. NOVEMBRE..... civ. 44.....

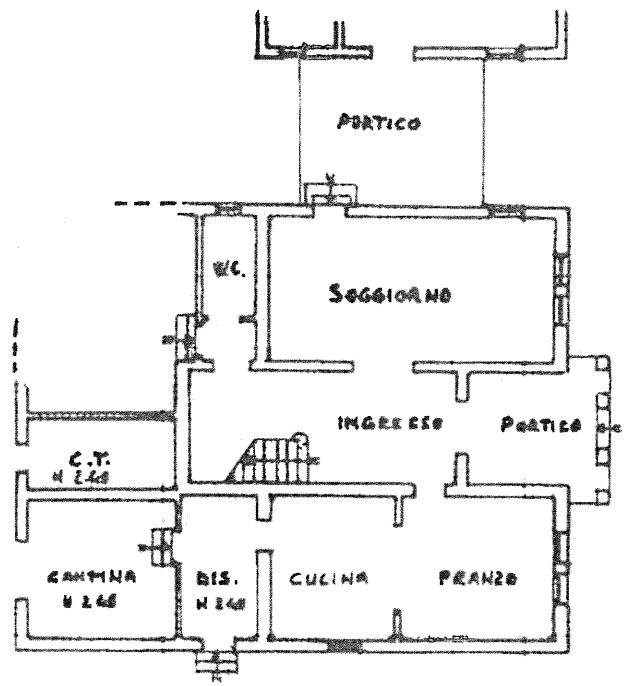
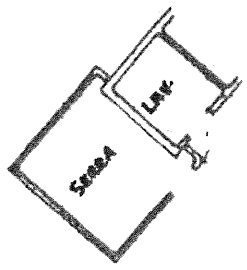

PIANO TERRA N. 280

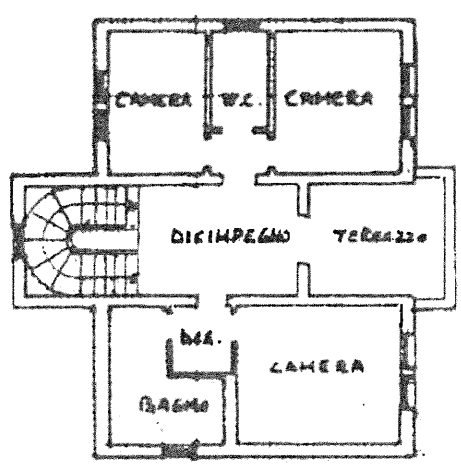

PIANO PRIMO N. 280

ORIENTAMENTO



SCALA DI 1: 200

Dichiarazione di N.C.
Denuncia di variazione

Identificativi catastali
F. 8 (A-B)
n. 174 sub. 4

Compilate dal geom. PILOTTO FEDERICO
(Titolo, cognome e nome)
iscritto all'albo dei GEOMETRI
della provincia di TREVISO
data 23-01-01 Firma [Signature]

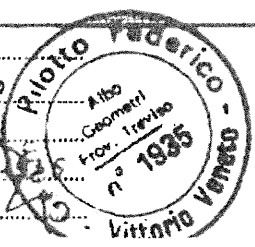

RISERVATO ALL'UFFICIO

Firmato Da: ZANETTE FABIO Emesso Da: ARUBAPEC S.P.A. NG CA 3 Serial#: 6fc2588c17d7e28c475b9aa88497d58b



Planimetria di u.i.u. in Comune di VAZZOLA via IV NOVEMBRE civ. 84



PIANO TERRA 1:200

ORIENTAMENTO

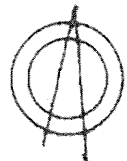

SCALA DI 1: 200

Dichiarazione di N.C.
Denuncia di variazione

Compilata dal 9200
(Titolo, cognome e nome)
PILOTTO FEDERICO

Identificativi catastali
F. 8 (A-B)
n. 174 sub. 5

Iscritto all'elbo del GEOMETRA
della provincia di TREVISO
data 23-01-01 Firma



RISERVATO ALL'UFFICIO





LIRE
200

Planimetria di u.i.u. in Comune di AZZOLA via IV NOVEMBRE CIV. PA

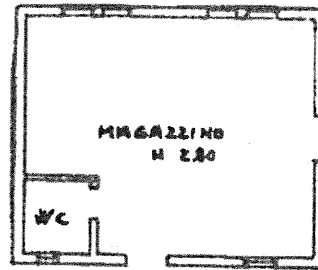

PIANO TERRA

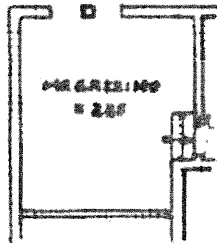

ORIENTAMENTO

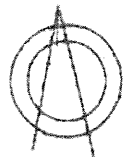

SCALA DI 1: 200

Dichiarazione di N.C.
Denuncia di variazione

Identificativi catastali
F. 2 (A-B)
n. 124 sub. 6

Compilata dal Geom. PILOTTO FEDERICO
(Titolo, cognome e nome)
Iscritto all'albo dei GEOMETRI
della provincia di TREVISO
data 23-01-21 Firma

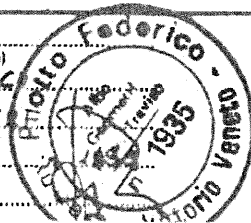

RISERVATO ALL'UFFICIO





MINISTERO DELLE FINANZE
DIPARTIMENTO DEL TERRITORIO

Mod. EP/1 CEU

Ufficio Tecnico Erariale di TREVISO

ELABORATO PLANIMETRICO

Pag. n. 1 di 1

Ubicazione e riferimenti catastali dell'immobile

Comune VAZZOLA

C.T. Sez. Fgl. B Mapp. 124

Via/piazza IV NOVEMBRE n. 84

C.E.U. Sez. A Fgl. B Mapp. 124

ESTRATTO DI MAPPA scala 1: 2000

Tipo mappale n. 92685 del 02-04-2004

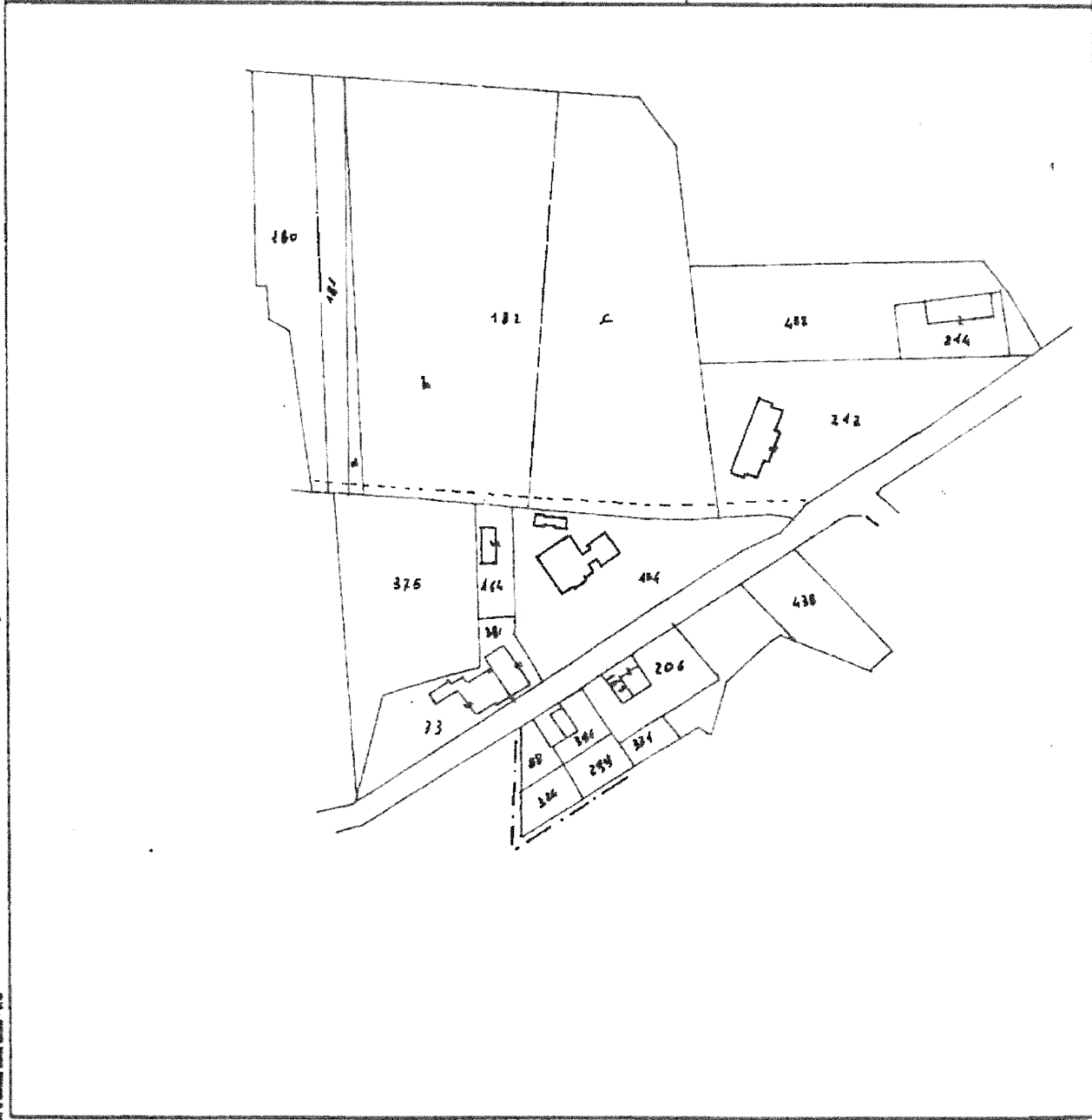

Catasto dei Fabbricati - Situazione al 18/01/2021 - Comune di VAZZOLA (L700) - < Sez.Urb.: A - Foglio: 8 - Particella: 174 - Elaborato planimetrico >

Riservato all'Ufficio Tecnico Erariale	L'operatore	
Ultima planimetria in atti		
Protocollo:		
Data presentazione: 04/04/2001 - Data: 18/01/2021 - n. T77733 - Richiedente: Telematico		
Totale sheet: <u>Sottoscrizione in corso</u> mod: <u>EP(210x297)</u> - Formato stampa richiesto: A4(210x297) - Fattore di scala non applicabile		
Annullato e sostituito dal mod. EP/1 prot.		

Ultima planimetria in atti
Data presentazione: 04/04/2001 - Data: 18/01/2021 - n. T77733 - Richiedente: Telematico
Totale sheet: Sottoscrizione in corso mod: EP(210x297) - Formato stampa richiesto: A4(210x297) - Fattore di scala non applicabile

Firmato Da: ZANETTE FABIO Emesso Da: ARUBAPEC S.P.A. NG CA 3 Serial#: 61c2588c17d7e28c475b9aa8497d58b



MODULARIO
F. - Catasto - 492

MINISTERO DELLE FINANZE
DIPARTIMENTO DEL TERRITORIO

Mod. EP/2 CEU

Ufficio Tecnico Erariale di TREVISO

ELABORATO PLANIMETRICO

Pag. n. _____ di _____

Comune	Sezione	Foglio	Numero	Tip. mappa n.	del
VAZZOLA	A	B	174	87685	07-09-2000

DIMOSTRAZIONE GRAFICA DEI SUBALTERNI ASSEGNATI

scala 1: 2000

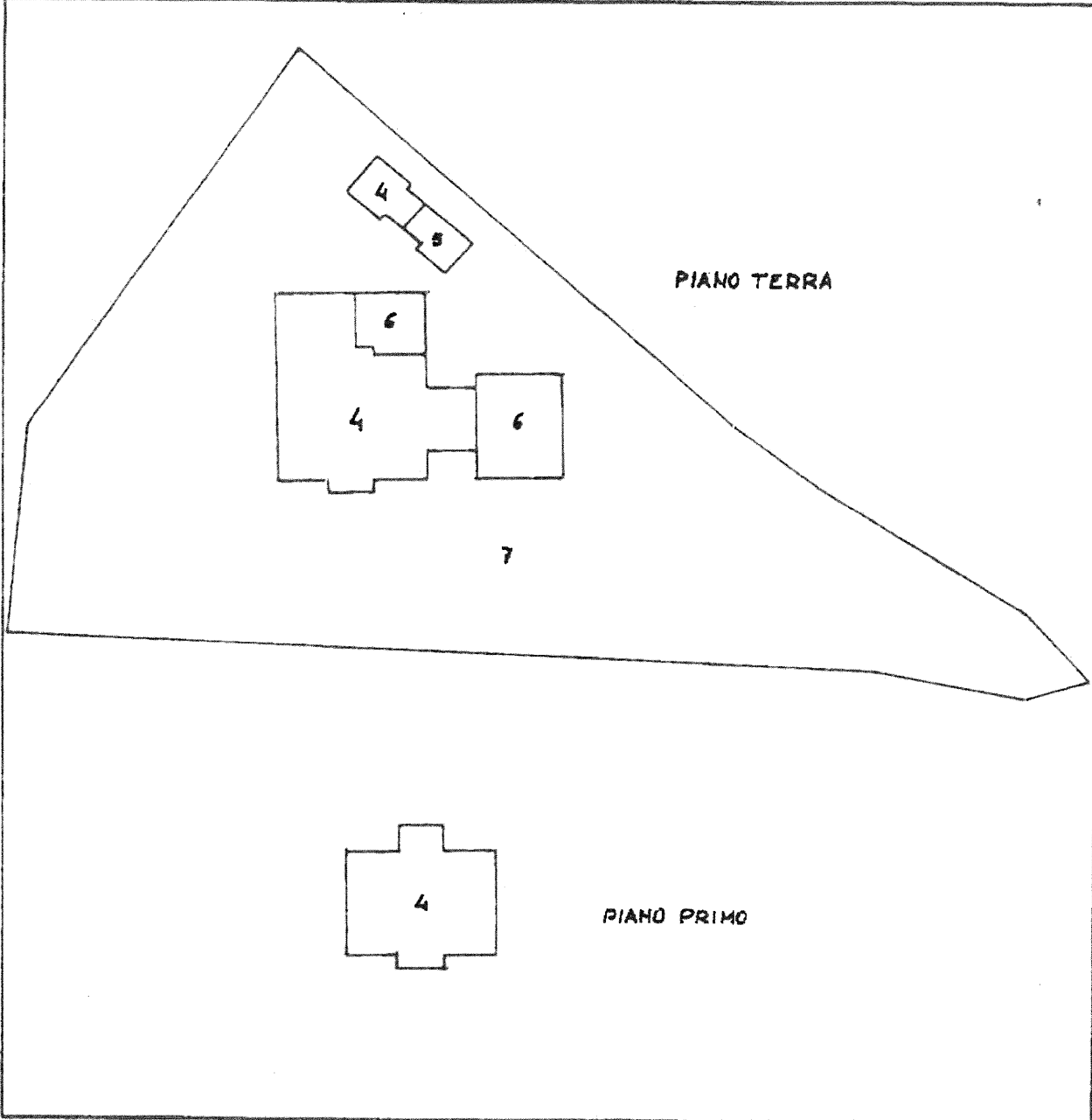

Riservato all'Ufficio Tecnico Erariale

L'operatore

Protocollo _____
Sostituisce il presente mod. EP/2 prot. _____
Data presentazione: 04/04/2001 - Data: 18/01/2021 - n. T77733 - Richiedente: Telematico
Totale schede: 5 - Formato di acquisizione: A4(210x297) - Formato stampa richiesto: A4(210x297) - Fattore di scala: _____



Catasto dei Fabbricati - Situazione al 18/01/2021 - Comune di VAZZOLA (L700) - < Sez.Urb.: A - Foglio: 8 - Particella: 174 - Elaborato planimetrico ^

Firmato Da: ZANETTE FABIO Emesso Da: ARUBAPEC S.P.A. NG CA 3 Serial#: 6fc2568c17d7e28c475b9aa88497d58b



MODULARIO
F. - Catasto - 433



MINISTERO DELLE FINANZE
DIPARTIMENTO DEL TERRITORIO
TREVISO

Mod. EP/3 CEU

Ufficio Tecnico Erariale di _____

ELABORATO PLANIMETRICO

ELENCO DEI SUBALTERNI ASSEGNATI

Pag. n. 1 di 1

Comune		Sezione	Foglio	Numero	Tipo mappate n. del			DESCRIZIONE
VAZZOLA		A	8	174	97685 07-09-00			
Numero	Sub.	UBICAZIONE via/piazza		N. civico	piano	scala	int.	DESCRIZIONE
174	1	VIA 14 NOVEMBRE		84	T			AREA SCOPERTA SOPR. E SOST. DAI SUB 4-5-6-7 PER AMPL. FABR. E CAMBIO DESTINAZIONE D'USO
	2	" " "		84	T-1			ABITAZIONE SOPR. E SOST. DAL SUB 4 PER AMPL. GARAGE SOPR. E SOST. DAL SUB 4 PER CAMBIO DESTINAZIONE D'USO
	3	" " "		84	T			ABITAZIONE DERIVA DAL SUB 1-2-3 PER AMPL. FABR. E CAMBIO DEST. D'USO
	4	" " "		84	T-1			GARAGE DERIVA DAL SUB 1 PER AMPLIAMENTO
	5	" " "		84	T			MAGAZZINO DERIVA DAL SUB 1 PER AMPL.
	6	" " "		84	T			AREA SCOPERTA DI MQ. 2644 B.C.N.C. AI SUB 4-5-6-7
	7	" " "		84	T			

Catasto dei Fabbricati - Situazione al 18/01/2021 - Comune di VAZZOLA (L700) - < Sez. Urb.: A - Foglio: 8 - Particella: 174 - Elaborato planimetrico >

Riservato all'Ufficio Tecnico Erariale

L'operatore



Ultima planimetria in atti

Data presentazione: 04/04/2001 - Data: 18/01/2021 - n. T77733 - Richiedente: Telematico
Totale schede: 3 - Formato di acquisizione: A4(210x297) - Formato stampa richiesto: A4(210x297) - Fattore di scala non utilizzabile

Annullato e sostituito dal mod. EP/3 prot.