

Agenzia del Territorio  
**CATASTO FABBRICATI**  
Ufficio Provinciale di  
Treviso

ELABORATO PLANIMETRICO	
Compilato da: Pivetta Walter	
Iscritto all'albo: Geometri	
Prov. Treviso	N. 2042

Comune di Fontanelle	Protocollo n. TV0105047 del 18/03/2009
Sezione: A Foglio: 1 Particella: 304	Tipo Mappale n. 48402 del 12/02/2009

Dimostrazione grafica dei subalterni Scala 1 : 500

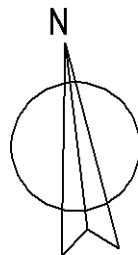
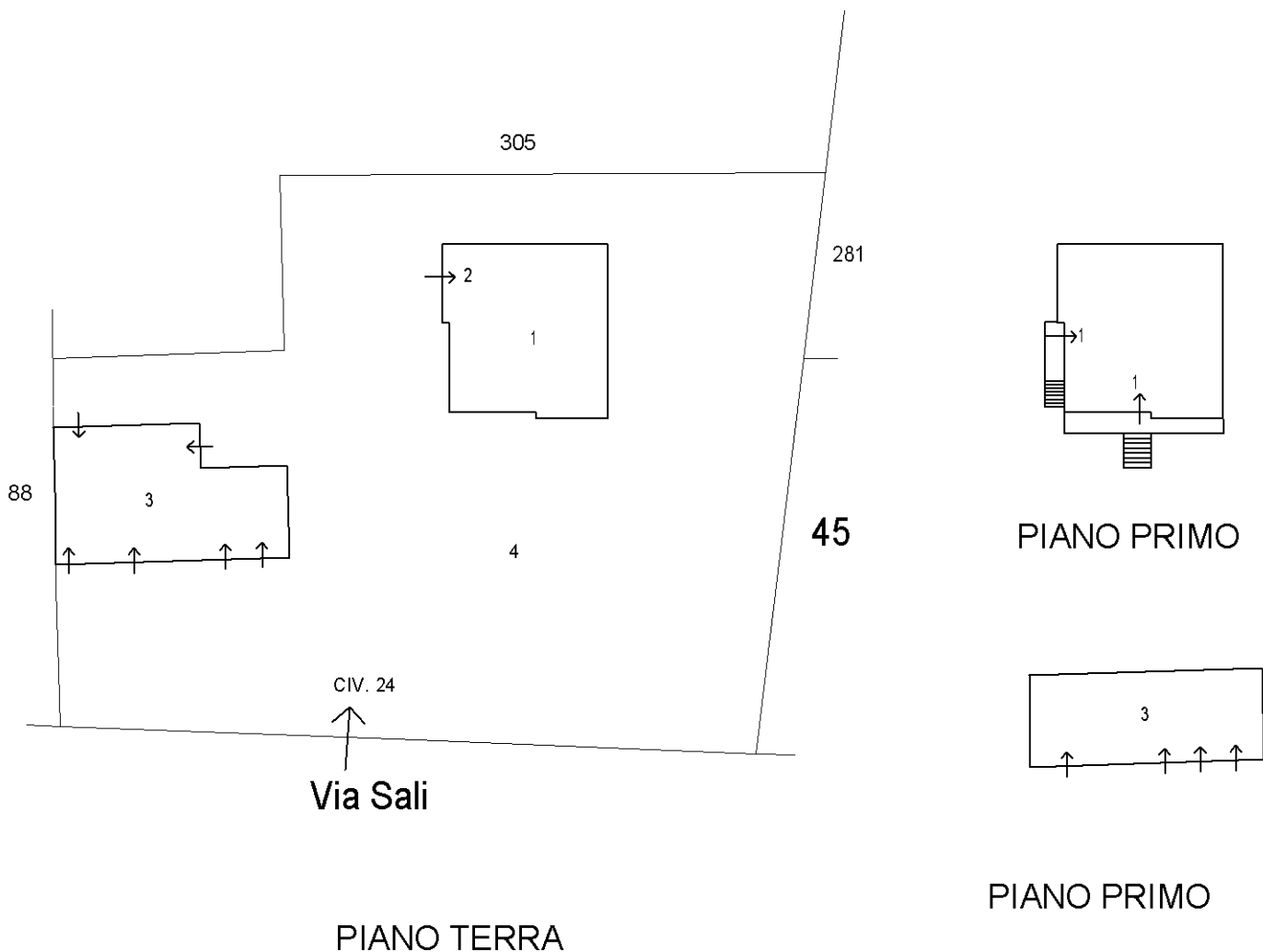

Ultima planimetria in atti



## ACCERTAMENTO DELLA PROPRIETÀ IMMOBILIARE URBANA ELENCO DEI SUBALTERNI ASSEGNATI

Comune FONTANELLE	Sezione A	Foglio 1	Particella 304	Tipo mappale 48402	del: 12/02/2009
----------------------	--------------	-------------	-------------------	-----------------------	--------------------

Sub	UBICAZIONE via/piazza	n.civ	Piani	Scala	Int	DESCRIZIONE
1	via dei sali		T-1			ABITAZIONE
2	via dei sali		T			GARAGE
3	via dei sali		T			MAGAZZINO
4	via dei sali					AREA SCOPERTA DI MQ 1554 BCNC AI SUB. 1 - 2 - 3

*Visura telematica*



**Agenzia del Territorio  
CATASTO FABBRICATI  
Ufficio Provinciale di  
Treviso**

Dichiarazione protocollo n. TV0105047 del 18/03/2009

Planimetria di u.i.u. in Comune di Fontanelle

Via Dei Sali

civ.

Identificativi Catastali:

Sezione: A

Foglio: 1

Particella: 304

Subalterno: 1

Compilata da:  
Pivetta Walter

Iscritto all'albo:  
Geometri

Prov. Treviso

N. 2042

Scheda n. 1

Scala 1:200

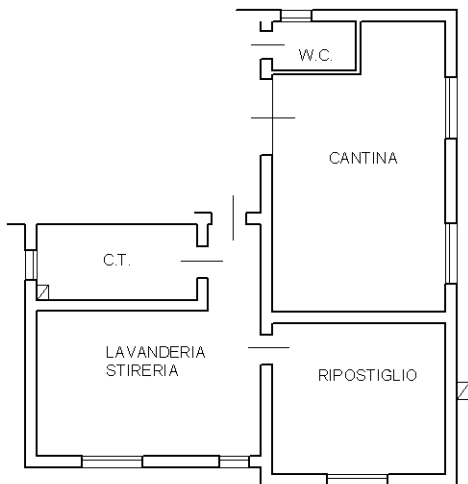

PIANO TERRA  
H= 2,20

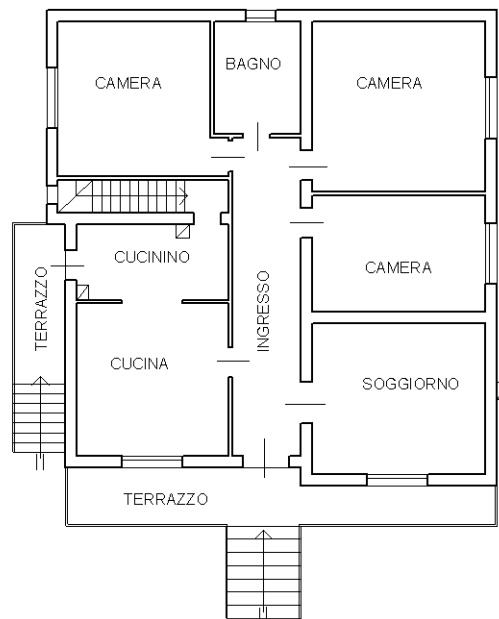

PIANO PRIMO  
H=2,80

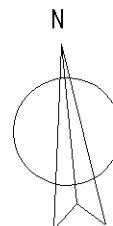

Ultima planimetria in atti



**Agenzia del Territorio  
CATASTO FABBRICATI  
Ufficio Provinciale di  
Treviso**

Dichiarazione protocollo n. TV0105047 del 18/03/2009

Planimetria di u.i.u. in Comune di Fontanelle

Via Dei Sali

civ.

Identificativi Catastali:

Sezione: A

Foglio: 1

Particella: 304

Subalterno: 2

Compilata da:  
Pivetta Walter

Iscritto all'albo:  
Geometri

Prov. Treviso

N. 2042

Scheda n. 1

Scala 1:200

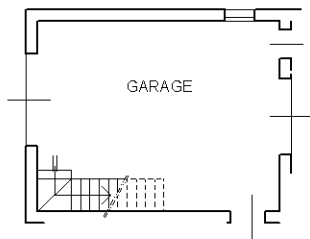

PIANO TERRA  
H=2,20

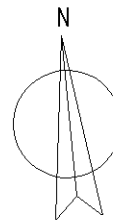

Ultima planimetria in atti



**Agenzia del Territorio  
CATASTO FABBRICATI  
Ufficio Provinciale di  
Treviso**

Dichiarazione protocollo n. TV0105047 del 18/03/2009

Planimetria di u.i.u. in Comune di Fontanelle

Via Dei Sali

civ.

Identificativi Catastali:

Sezione: A

Foglio: 1

Particella: 304

Subalterno: 3

Compilata da:  
Pivetta Walter

Iscritto all'albo:  
Geometri

Prov. Treviso

N. 2042

Scheda n. 1

Scala 1:200

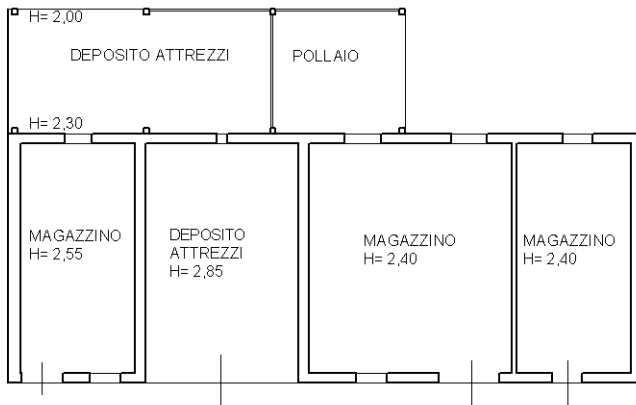

PIANO TERRA

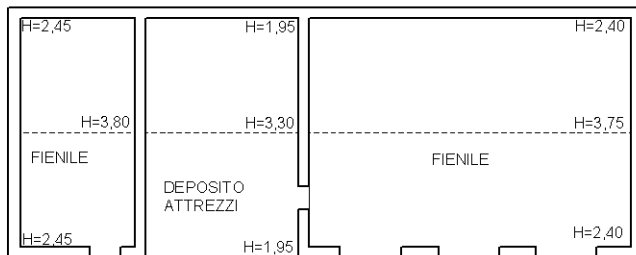

PIANO PRIMO

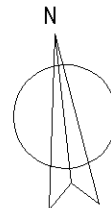

Ultima planimetria in atti

