

N=1500

E=5300



I Particella: 438

MODULARIO
f. 19. 10/8 437



MINISTERO DELLE FINANZE
DIPARTIMENTO DEL TERRITORIO
CATASTO EDILIZIO URBANO (RDL 13-4-1939, n. 652)

MOD. BN (CEU)

(LIRE)
500

Planimetria di u.i.u. in Comune di LORIA via CACCIATORA civ.

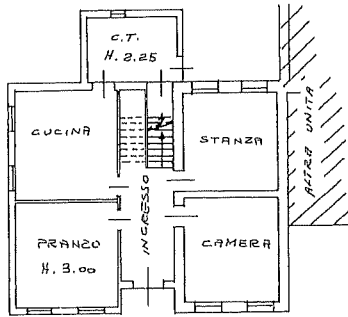

PIANO TERRA

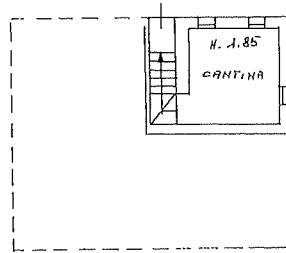

1° PIANO SOTTOSTRADA

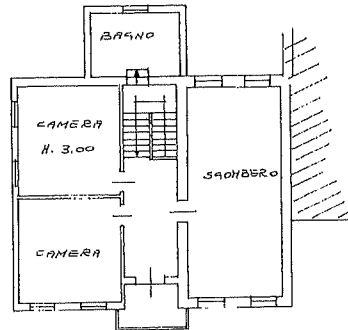

PIANO PRIMO

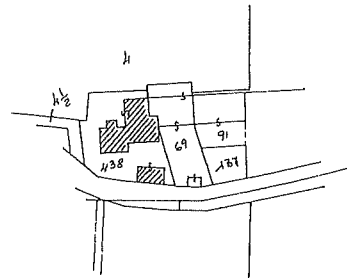

Estratto di mappa
Comune di Loria
fg. 8 - m.n. 438
ex sez. B - fg. 1

1:2000

ORIENTAMENTO



SCALA DI 1:200

Dichiarazione di NC
Denuncia di variazione

Identificativi catastali
F. B. 1
n. 438 sub 2

Compilata dal GEOMETRA

Iscritto all'albo da GEOMETRI
della provincia di TREVISO
data 29/4/96 Firma

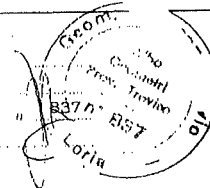

RISERVAIO ALLE UFFICIO

MODULARIO
f. n. 1000 497



MINISTERO DELLE FINANZE
DIPARTIMENTO DEL TERRITORIO
CATASTO EDILIZIO URBANO (RDL 13-4-1939, n. 652)

MOD BN (CEU)

LIRL
500

Planimetria di u.i.u. in Comune di LORIA via CACCIATORA civ.

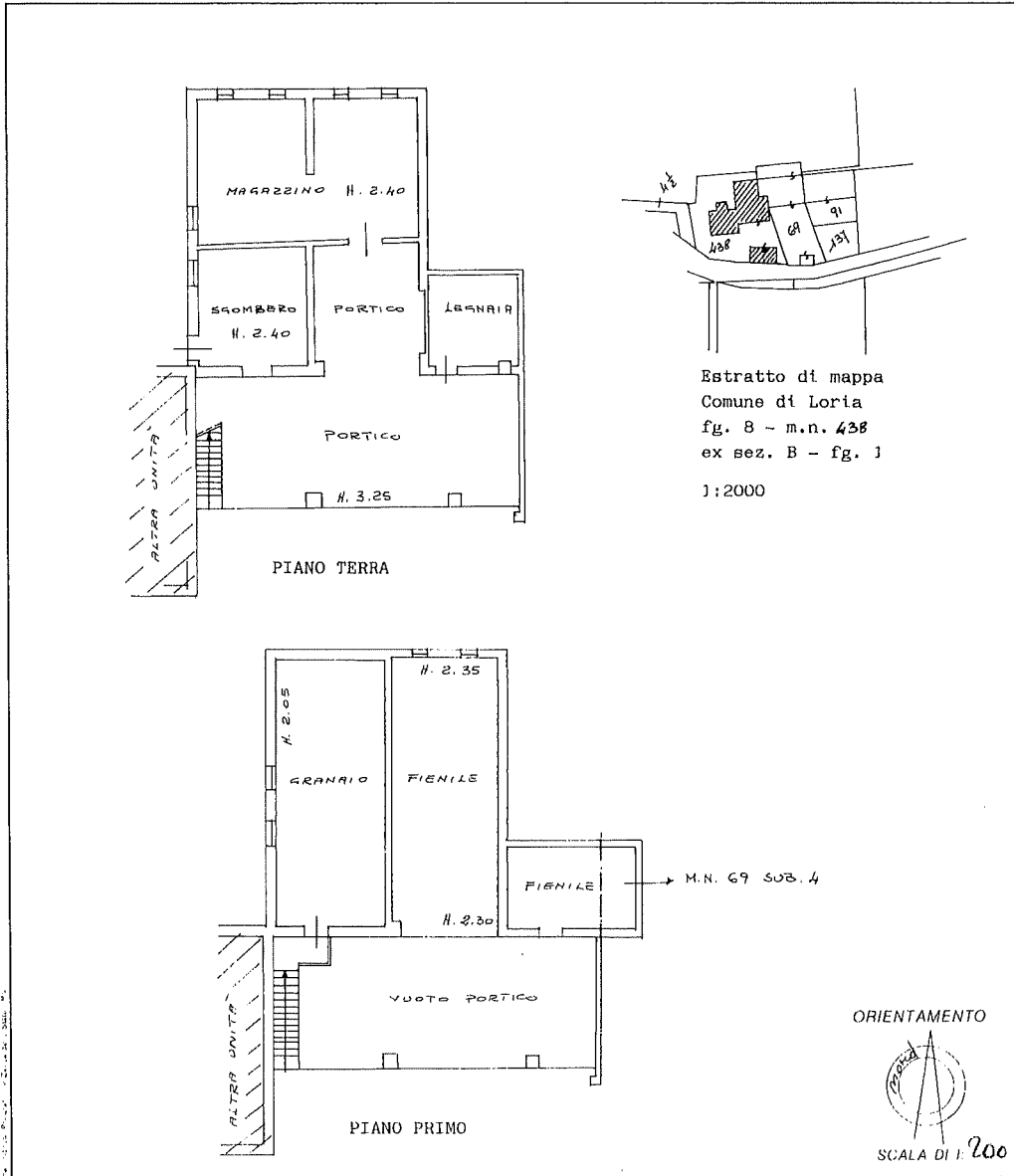

Dichiarazione di N.C.
Denuncia di variazione

Compilata dal **GEOMETRA**
titolo autorizzativo di legge

RISERVATO ALL'UFFICIO

Identificativi catastali
F B - J
n. 438 sub. 3
69 A

Iscritto all'albo de **GEOMETRI**
della provincia di **TREVISO**
data 29/4/96 Firma

[Handwritten signature and stamp]
Loria

MODULARIO
Fig. rend. 497



MINISTERO DELLE FINANZE
DIPARTIMENTO DEL TERRITORIO
CATASTO EDILIZIO URBANO (RDL 13-4-1939, n. 652)

MOD. BN (CEU)

(L.H.C.)
500

Planimetria di u.i.u. in Comune di LORIA via CACCIATORA civ.

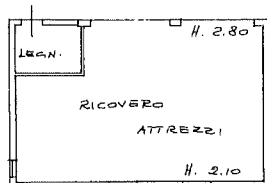

PIANO TERRA

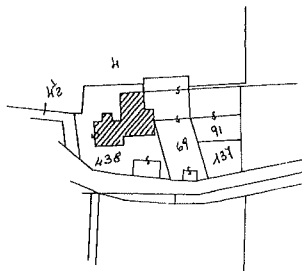

Estratto di mappa
Comune di Loria
fig. 8 - m.n. 438
ex sez. B - fig. 1
1:2000

ORIENTAMENTO



SCALA DI 1: 200

Dichiarazione di N.C. <input checked="" type="checkbox"/>	Computata dal GEOMETRA
Denuncia di variazione <input type="checkbox"/>	titolo cognome e nome
Identificativi catastali B - 1	Iscritto all'albo de GEOMETRI
n. 438 sub. 4	della provincia di TREVISO
	data 29/4/96 Firma

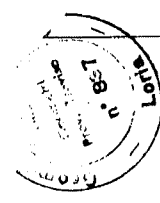

RISERVATO ALL'UFFICIO

unpa 01

Catasto dei Fabbricati - Situazione al 23/02/2024 - Comune di LORIA (E692) - < Sez. urbana B - Foglio 1 - Particella 438 - Subalterno 4 - VIA CACCIATORA Piano T

MODULARIO
F. 119. 1990 497



MINISTERO DELLE FINANZE
DIPARTIMENTO DEL TERRITORIO
CATASTO EDILIZIO URBANO (RDL 13-4-1939, n. 652)

MOD. BN (CEU)

(LINEE)
500

Planimetria di u.i.u. in Comune di LORIA via CACCIATORA civ.

ELABORATO PLANIMETRICO PER LA DIMOSTRAZIONE DELLA DIVISIONE IN SUBALTERNI

RIF. TIPO MAPPALE NR. 14901 del 09.05.1996

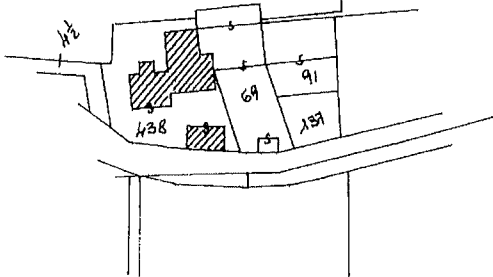

Comune di Loria
fg. 8 - m.n. 438
ex sez. B - fg. 1

1:2000

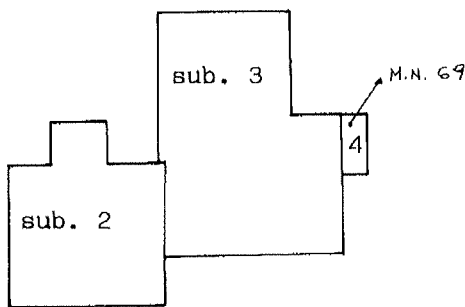
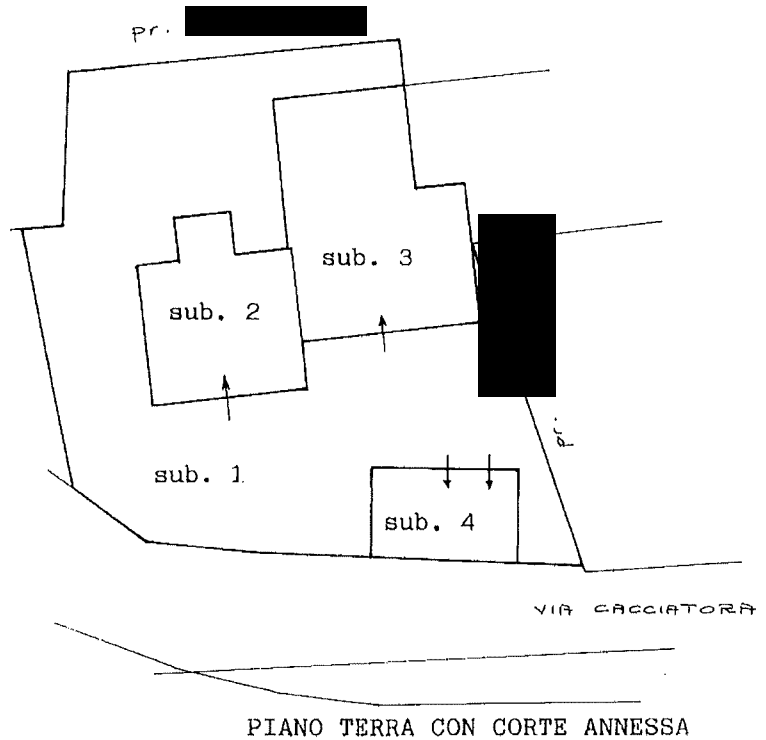

PIANO PRIMO

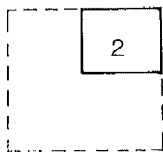

1° PIANO SOTTOSTRADA

legenda

- M.N. 438 sub. 1 - Bene comune non censibile ai sub. 2, 3, 4 area scoperta di mq. 670
- M.N. 438 sub. 2 - ABITAZIONE, p.S1-T-1
- M.N. 438 sub. 3 } ACCESSORI AGRICOLI, p.T-1
- M.N. 69 sub. 4 }
- M.N. 438 sub. 4 - RICOVERO ATTREZZI AGRICOLI, p.T

N.B. I M.N. 69 sub. 1, 2, 3 RISULTANO CENSITI ALLA PARTITA 1669

ORIENTAMENTO

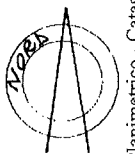

SCALA DI 1500

Dichiarazione di N.C.
Ultima planimetria in variazione

Compilata dal **GEOMETRA**

RISERVATO ALL'UFFICIO

Data presentazione: 11/06/1996 - Data: 23/02/2024 - n. T261776 - Richiedente: Telematico
Totale schede 1 - Formato di acquisizione: A4(210x297) - Formato stampa richiesto: A4(210x297) - Fattore di scala non

n. 438 sub. 9894
69 sub. 9894

data 29/04/96 Firma

Elaborato dai Fabbricati - Situazione al 23/02/2024 - Comune di LORIA(E692) - < Sez. urbana B - Foglio 1 Particella 438 >

**ACCERTAMENTO DELLA PROPRIETÀ IMMOBILIARE URBANA
ELENCO DEI SUBALTERNI ASSEGNATI**

Comune	Sezione	Foglio	Particella	Tipo mappale	del:
LORIA	B	1	438		

Sub	UBICAZIONE via/piazza	n.civ	Piani	Scala	Int	DESCRIZIONE
1	VIA CACCIATORA		T			Bene comune non censibile
2	VIA CACCIATORA		1 - S1 - T			ABITAZIONI DI TIPO ECONOMICO
3	VIA CACCIATORA		1 - T			MAGAZZINI E LOCALI DI DEPOSITO
4	VIA CACCIATORA		T			MAGAZZINI E LOCALI DI DEPOSITO

Visura telematica