

Compilata da:
Berlese Ezio
Iscritto all'albo:
Geometri
Prov. Treviso N. 2107

Identificativi Catastali:
Sezione: B
Foglio: 8
Particella: 169
Subalterno: 1

Dichiarazione protocollo n. del
000473949 28/10/2003
Planimetria di u.i.u. in Comune di Codogne
Via Roma civ. 12

Agenzia del Territorio
CATASTO FABBRICATI
Ufficio provinciale di
Treviso

Scala 1: 200

Sez. 1

PIANO TERRA H. 2.30 m.

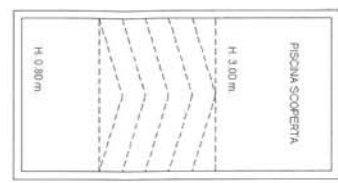

PIANO TERRA H. 2.85 m.

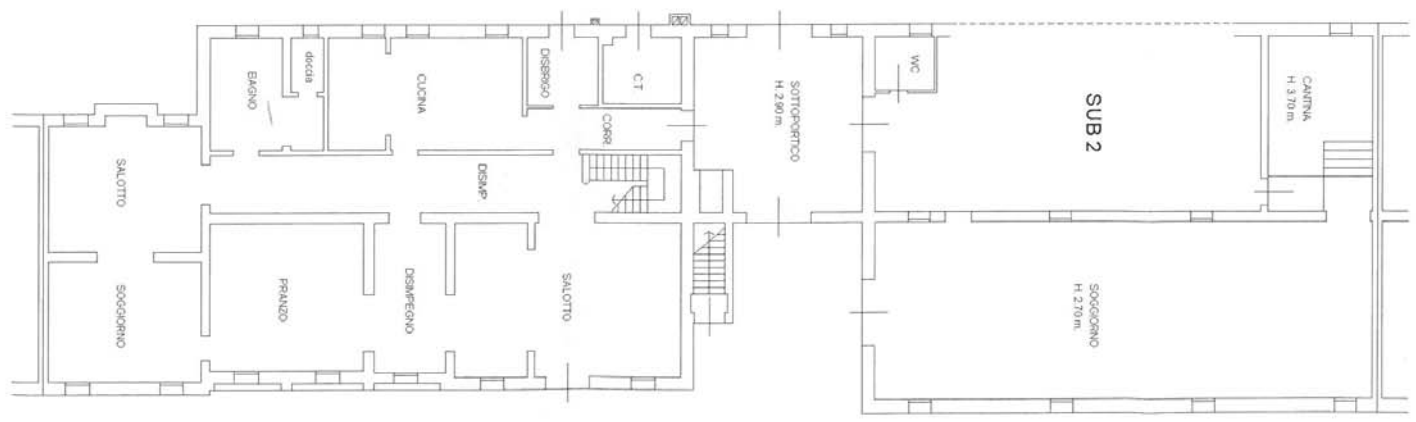

10 metri

Agenzia del Territorio
CATASTO FABBRICATI
Ufficio provinciale di
Treviso

Dichiarazione protocollo n. 000473949 del 28/10/2003
Planimetria di u.i.u. in Comune di Codogne'
Via Roma civ. 12

Identificativi Catastali:
Sezione: B
Foglio: 8
Particella: 169
Subalterno: 1

Compilata da:
Berlese Ezio
Iscritto all'albo:
Geometri
Prov. Treviso N. 2107

Scala 1: 200

PIANO PRIMO

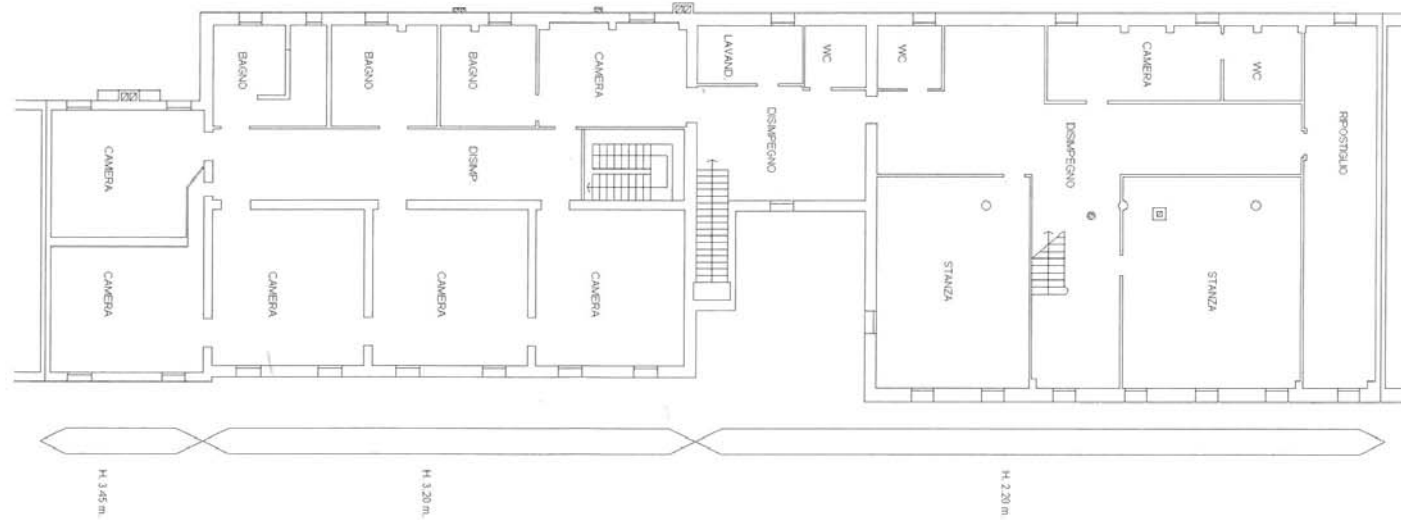

Data: 03/01/2022 - n. 165846 - Richiedenti: [redacted]
Totale schede: 3 - Foglio di acquisizione: A3(297x420) - Formato stampa richiesto: A3(297x420)
Ultima planimetria n. 10

Data: 03/01/2022 - n. 165846 - Richiedenti: [redacted]

Agenzia del Territorio
CATASTO FABBRICATI
Ufficio provinciale di
Treviso

Dichiarazione protocollo n. 000473949 del 28/10/2003
Planimetria di u.i.u. in Comune di Codogne'
Via Roma civ. 12

Identificativi Catastali:
Sezione: B
Foglio: 8
Particella: 169
Subalterno: 1

Compilata da:
Berlese Ezio
Iscritto all'albo:
Geometri
Prov. Treviso N. 2107

Data: 03/01/2022 - n. 165846 - Richiedente:
Totale schede: 3 - Foglio: 8 - Foglio di acquisizione: A3(297x420) - Formato stampa richiesto: A3(297x420)
Ultima planimetria n. 99

Data: 03/01/2022 - n. 165846 - Richiedente:

Scala 1: 200

PIANO SECONDO

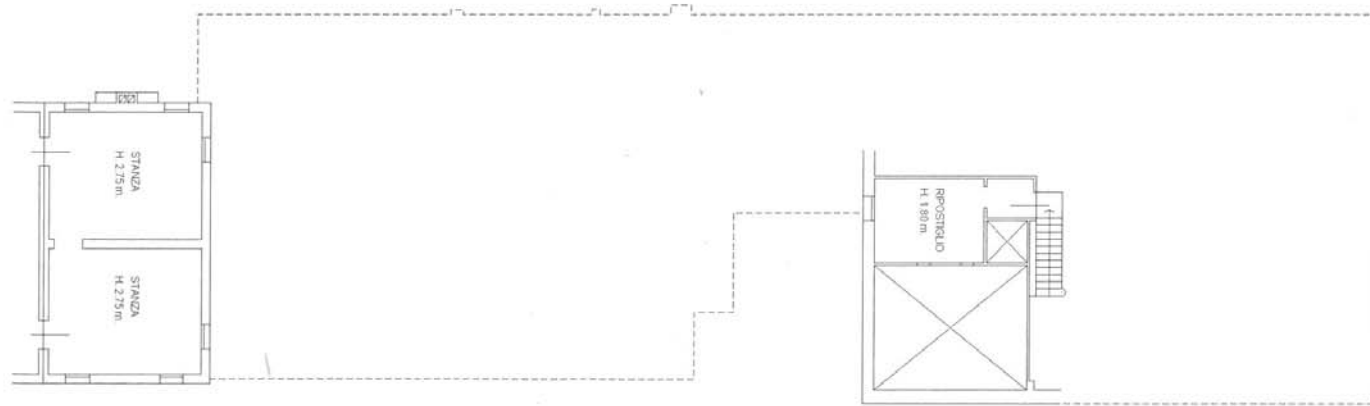

Agenzia del Territorio
CATASTO FABBRICATI
Ufficio provinciale di
Treviso

Dichiarazione protocollo n. 000473949 del 28/10/2003
Planimetria di u.i.u. in Comune di Codogne'
Via Roma civ. 12

Identificativi Catastali:
Sezione: B
Foglio: 8
Particella: 169
Subalterno: 2

Compilata da:
Berlese Ezio
Iscritto all'albo:
Geometri
Prov. Treviso N. 2107

Data: 03/01/2022 - n. 165048 - Richiedente
Totale schede: 1 - Foglio di acquisizione: A3(2978420) - Fornitura stampa richiesta: A3(2978420)
Ultima planimetria n. 1

Data: 03/01/2022 - n. 165048 - Richiedente

Scala 1: 200

PIANO TERRA

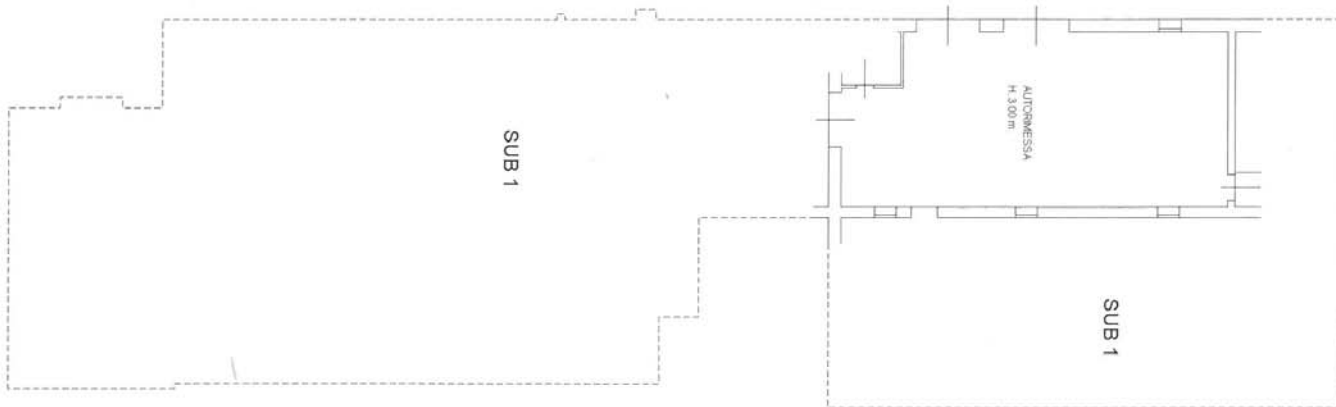

ELABORATO PLANIMETRICO	Compilato da: Berlese Ezio	Iscritto all'albo: Geometri	Prov. Treviso	N. 2107
Comune di Codogne'	Sezione: B	Fogli : 8	Particella: 169	Protocollo n. 000473949 del 28/10/2003
Dimostrazione grafica dei subalterni			Tipo Mappale n. 388696 del 01/08/2003 Scala 1 : 500	

Agenzia del Territorio
CATASTO FABBRICATI
 Ufficio provinciale di Treviso

Data: 24/11/2021 - n. T138771 - Richiedente: Telematico
 Totale schede: 1 - Formati di acquisizione: A3(297x420) - Formato stampa richiesta: A3(297x420) - Fattore di scala non utilizzabile
 Ultima planimetria in atti

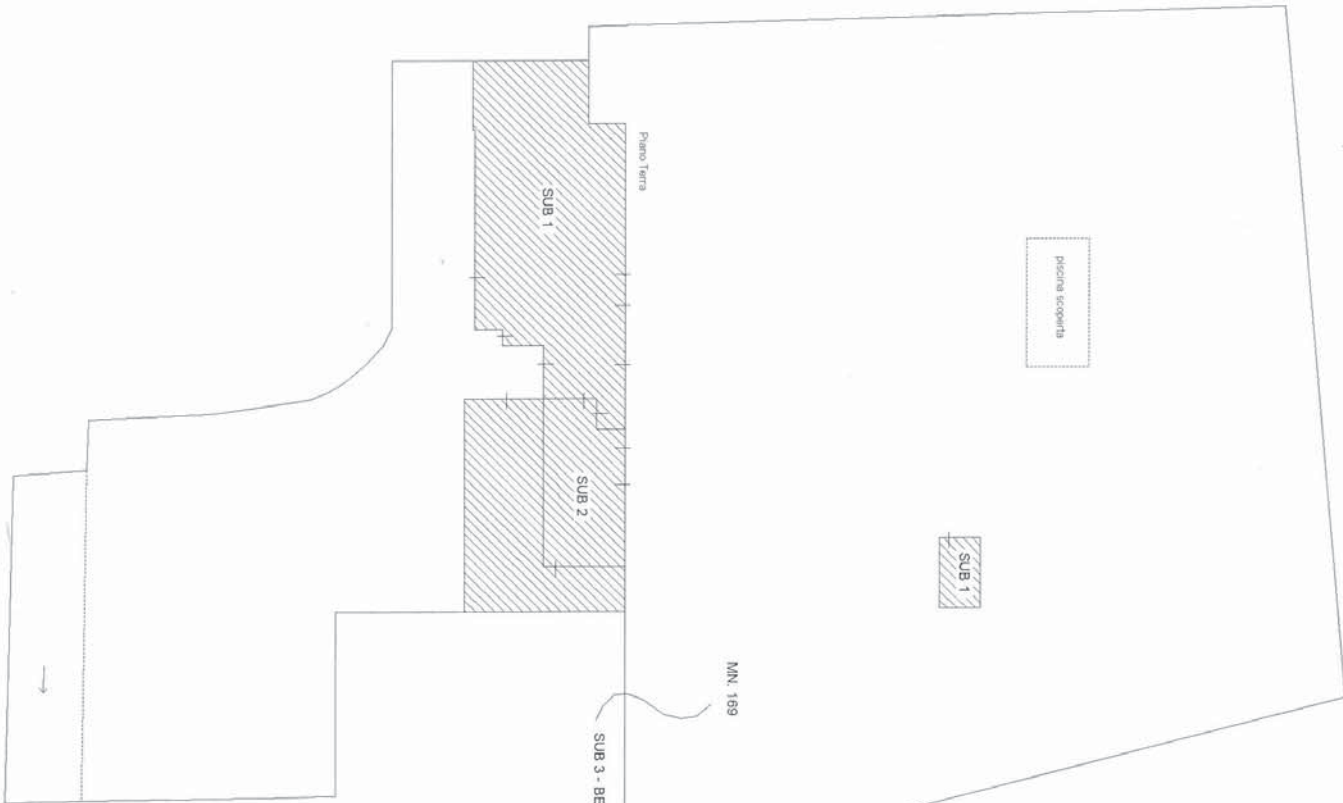
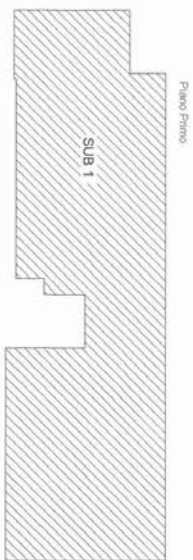
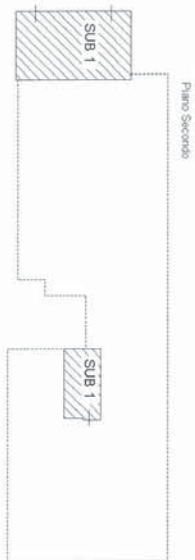



N=200
 Comune: (TV) CODOGNE
 Foglio: 15
 Dimensione cornice: 776.000 x 552.000 metri
 Scala originale: 1:2000
 24-Nov-2021 10:18:20
 Protocollo pratica T67436/2021

ELABORATO PLANIMETRICO	
Compilato da: De Lorenzi Angelo	
Isritto all'albo: Geometri	
Prov. Treviso	N. 1662

**Agenzia del Territorio
CATASTO FABBRICATI
Ufficio Provinciale di
Treviso**

Comune di Codogne'	Protocollo n. TV0368833 del 18/10/2011
Sezione: B Foglio: 8 Particella: 500	Tipo Mappale n. del

Dimostrazione grafica dei subalterni

Scala 1 : 500

Catasto del Fabbricati - Situazione al 03/01/2020 - Comune di CODOGNE' (C815) - < Sez.Urb.: B - Foglio: 8 - Particella: 500 - Laboratorio planimetrico >

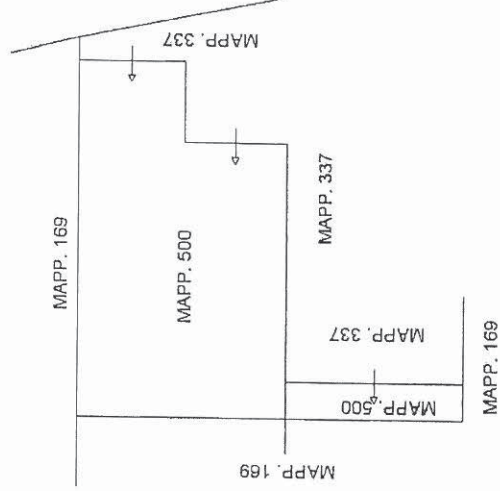

PIANO TERRA CON CORTE ANNESSA

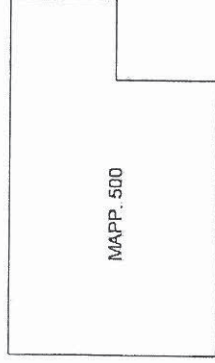

PIANO PRIMO

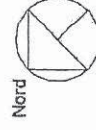

Ultima planimetria in atti

Data: 03/01/2020 - n. T20537 - Richiedente: Telematico

Totale schede: 1 - Formato di acquisizione: A4(210x297) - Formato stampa richiesto: A4(210x297) - Fattore di scala non utilizzabile

ORIENTAMENTO

Fattore di scala non utilizzabile

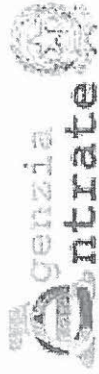

Direzione Provinciale di Treviso
Ufficio Provinciale - Territorio
Servizi Catastali

Comune di: CODOGNE'

Elenco Subaltermi

ACCERTAMENTO DELLA PROPRIETA' IMMOBILIARE URBANA
ELENCO DEI SUBALTERNI ASSEGNATI

Data: 03/01/2020 - Ora: 09.46.38 - Pag: 1

Visura n. : T20538

Fine

Comune	CODOGNE'	Sezione	Foglio	Particella	Tipo mappale	del:
Sub	via roma	B	8	336		
	UBICAZIONE via/piazza	n°civ 12	Piani T-1	Scala Int.	DESCRIZIONE MAGAZZINO. SOPPRESSO E SOSTITUITO DAL MAPP.500 INTERO PER COLLEGAMENTO CON IL N. C. T. E PER RISTRUTTURAZIONE DEL FABBRICATO. U. I. GRAFFATA CON IL MAPP.391 SUB.2.	
Comune	CODOGNE'	Sezione	Foglio	Particella	Tipo mappale	del:
Sub	via roma	B	8	391		
2	UBICAZIONE via/piazza	n°civ 12	Piani T-1	Scala Int.	DESCRIZIONE MAGAZZINO. SOPPRESSO E SOSTITUITO DAL MAPP.500 INTERO PER COLLEGAMENTO CON IL N. C. T. E PER RISTRUTTURAZIONE DEL FABBRICATO. U. I. GRAFFATA CON IL MAPP.336 INTERO.	
Comune	CODOGNE'	Sezione	Foglio	Particella	Tipo mappale	del:
Sub	via roma	B	8	500		
	UBICAZIONE via/piazza	n°civ	Piani T-1	Scala Int.	DESCRIZIONE UNITA' IN CORSO DI DEFINIZIONE CON CORTE ESCLUSIVA DI MQ.42, DERIVA DAI MAPP.336 INTERO E MAPP.391 SUB.2 PER COLLEGAMENTO CON IL N. C. T. E PER RISTRUTTURAZIONE DEL FABBRICATO.	

Unità immobiliari n. 3

Tributi erariali: 0,00

Visura telematica





MINISTERO DELLE FINANZE

DIREZIONE GENERALE DEL CATASTO E DEI SERVIZI TECNICI ERARIALI

ACCERTAMENTO GENERALE DELLA PROPRIETA' IMMOBILIARE URBANA

(R. DECRETO LEGGE 13 APRILE 1939-XVII N°652)

Planimetria degli immobili urbani denunciati con la Scheda N° 8206570

Comune di Codogno

Via Roma

ACCERTAMENTO GENERALE DELLA PROPRIETA' IMMOBILIARE URBANA (R.D.L. 13 aprile 1939-XVII, n. 852)

COMUNE

di Codogno

Taloncino di riscontro DELLA

SCHEDA NUMERO

8206570

AVVERTENZA: Il presente taloncino non essere inedito e cura del dichiarante sulla planimetria (rappresentante la unità immobiliare) deve essere presentata ed esente da ogni altro vincolo ed onere dell'articolo 7 del R. D. L. 13 aprile 1939-XVII, n. 852.

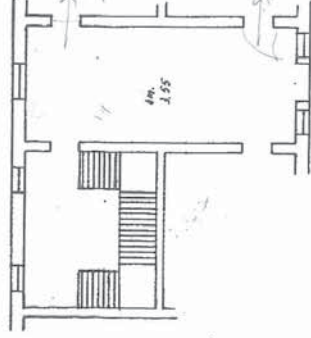

p.II°

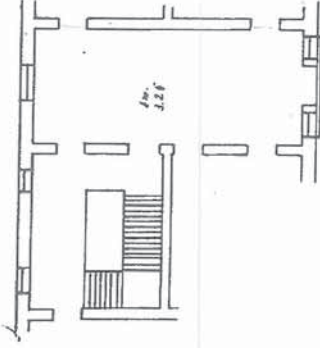

p.I°

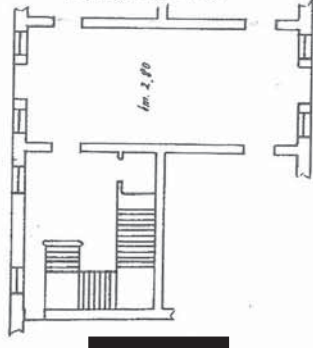

p.t.

68/333

ORIENTAMENTO

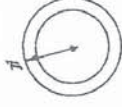

SCALA di 1:200

Compilata dal

Geom. P. Valerio (titolo, nome e cognome del tecnico)

Iscritto all'Albo dei Geometri della Provincia di Treviso

Firma Valerio

Data 26 MAR 1940 Annotata

Disegnato e compilato da...