

MODULARIO
a r.r. n. 497



MINISTERO DELLE FINANZE

DIPARTIMENTO DEL TERRITORIO

CATASTO EDILIZIO URBANO (RDL 13-4-1939, n. 652)

LIRE
200

Planimetria di u.i.u. in Comune di BASILIANO via PONTEBBANA civ.

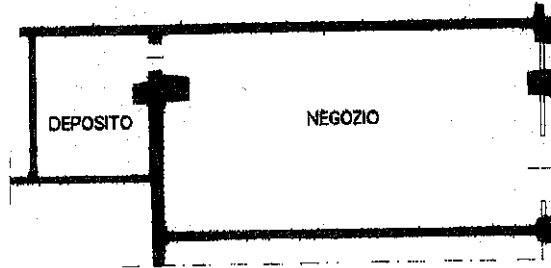

H 3,10 ml

PIANTA PIANO TERRA

21864
28 OTT. 1999

ORIENTAMENTO

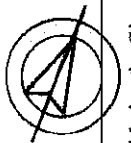

SCALA DI 1/200

Roma - Istituto Poligrafico e Zecca dello Stato - P.V.

Dichiarazione di N.C.
Denuncia di variazione

Compiuta dal GEOM. COSMI ROSELLA
(Titolo, cognome e nome)

RISERVATO ALL'UFFICIO

Ultima planimetria in atti
Identificativi catastali

Iscritto all'albo dei GEOMETRI

28 OTT. 1999

Data presentazione: 28/10/1999 - Data: 28/01/2021 - n. T108028 - Richiedente: 01290010261

Totale sheet 1 - Formato di acquisizione: A4(210x297) - Formato stampa richiesto: A4(210x297)

data Firma *[Signature]*

P 1175

Catasto dei fabbricati - Situazione al 28/01/2021 - Comune di BASILIANO (A700) - < Foglio: 35 - Particella: 193 - Subalterno: 48 >
VIA PONTEBBANA piano: T;

MODULARIO
a r.r. n. 497



MINISTERO DELLE FINANZE

DIPARTIMENTO DEL TERRITORIO

CATASTO EDILIZIO URBANO (RDL 13-4-1939, n. 652)

LIRE
200

Planimetria di u.i.u. in Comune di BASILIANO via PONTEBBANA CIV.

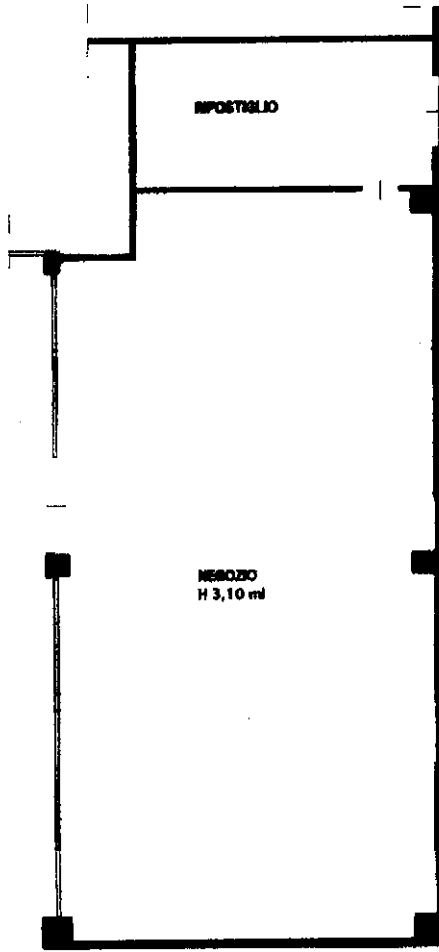

PIANTA PIANO TERRA

ORIENTAMENTO

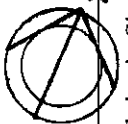

SCALA DI 1:...

Zona della Base - P.N.

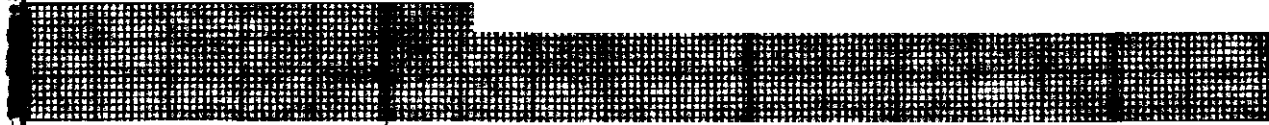

Dichiarazione di N.C.
Denuncia di variazioni

Compilate dal GEOM. COSMI
(Titolo, cognome e nome)
ROSELLA

RISERVATO ALL'UFFICIO

Ultima planimetria in atti
Identificativi catastali

Iscritto all'albo de l. GEOMETRI

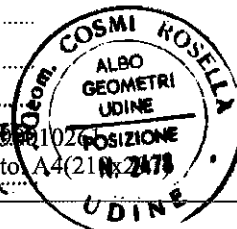

Data presentazione: 17/04/2001 - Data: 28/01/2021 - n. T113125 - Richiedente: 01290010261

Totale schede: 1 - Formato di acquisizione: A4 (210x297) - Formato catastale richiesto: A4 (210x297)

Catasto Fabbricati - Situazione al 28/01/2021 - Comune di BASILIANO (A700) - < Foglio: 35 - Particella: 193 - Subalterno: 87 >
VIA PONTEBBANA piano: T;

MODULARIO
n. r. n. 007



MINISTERO DELLE FINANZE
DIPARTIMENTO DEL TERRITORIO
CATASTO EDILIZIO URBANO (RDL 13-4-1939, n. 652)

LIRE
200

Planimetria di u.i.u. in Comune di BASILIANO via PONTEBBANA civ.

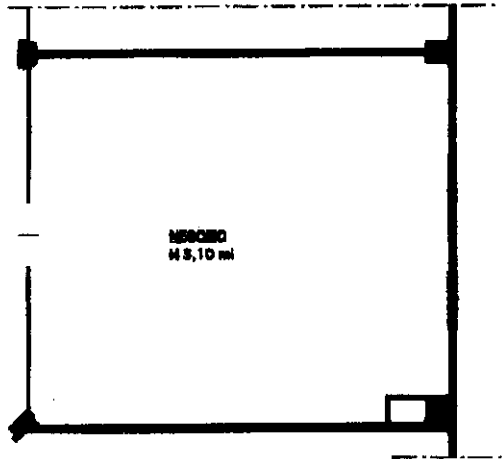

PIANTA PIANO PRIMO

ORIENTAMENTO

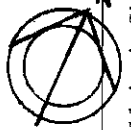

SCALA DI: 1/1000

Dichiarazione di N.C.
Denuncia di variazione

Compilata dal GEOM. COSMI
(Titolo, cognome e nome)
ROSELLA

RISERVATO ALL'UFFICIO

Ultima planimetria in atti
identificativi catastali
Data presentazione: 17/04/2001 - Data: 28/01/2021 - n. T122097
Totale schede: 133 - Forme acquisite: 00

iscritto all'albo de i. GEOMETRI
della provincia di AVULS n. 1018
data 1.1 APR 1978 Firma [Signature]



Catasto di Fabbricati - Situazione al 28/01/2021 - Comune di BASILIANO (A700) - < Foglio: 35 - Particella: 193 - Subalterno: 98 >
VIA PONTEBBANA piano: 1

**Agenzia del Territorio
CATASTO FABBRICATI
Ufficio Provinciale di
Udine**

Dichiarazione protocollo n. 000225269 del 11/09/2002

Planimetria di u.i.u. in Comune di Basiliano

Via Pontebbana

civ.

Identificativi Catastali:

Sezione:
Foglio: 35
Particella: 193
Subalterno: 99

Compilata da:
Cosmi Rosella

Iscritto all'albo:
Geometri

Prov. Udine

N. 2478

Scheda n. 1

Scala 1:200

PIANTA PIANO PRIMO
H=ml. 3.00

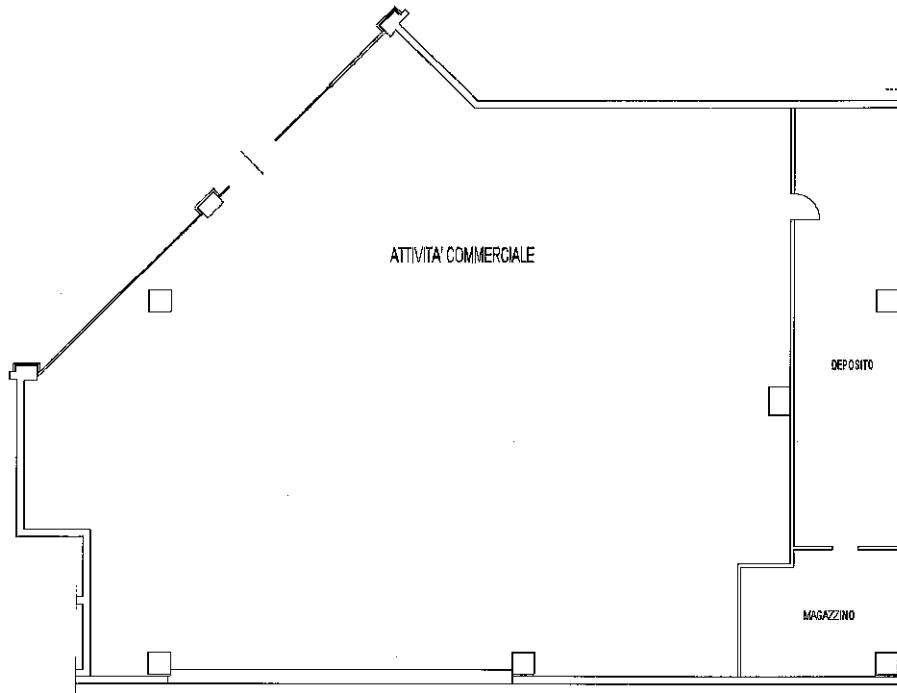

Ultima planimetria in atti

Data: 28/01/2021 - n. T122457 - Richiedente

Totale schede: 1 - Formato di acquisizione: A4(210x297) - Formato stampa richiesto: A4(210x297)

Agenzia del Territorio
CATASTO FABBRICATI
Ufficio provinciale di Udine

Dichiarazione protocollata n. 000225269 del 11/09/2002
Planimetria di u.i.u. in Comune di Basiliano
Via Fontebbana civ.

Identificativi Catastali:
Sezione:
Foglio: 35
Particella: 193
Subalterno: 108

Compilata da:
Com. Rosella
Iscritto all'albo:
Geometri
Prov. Udine N. 2478

Scheda n. 11 Scala 1: 200

Ultima planimetria in atti

Data: 28/01/2021 n. T105495 - Richiedente

Totale schede: 1 Formato di acquisizione: A3(297x420) - Formato stampa richiesto: A4(210x297)

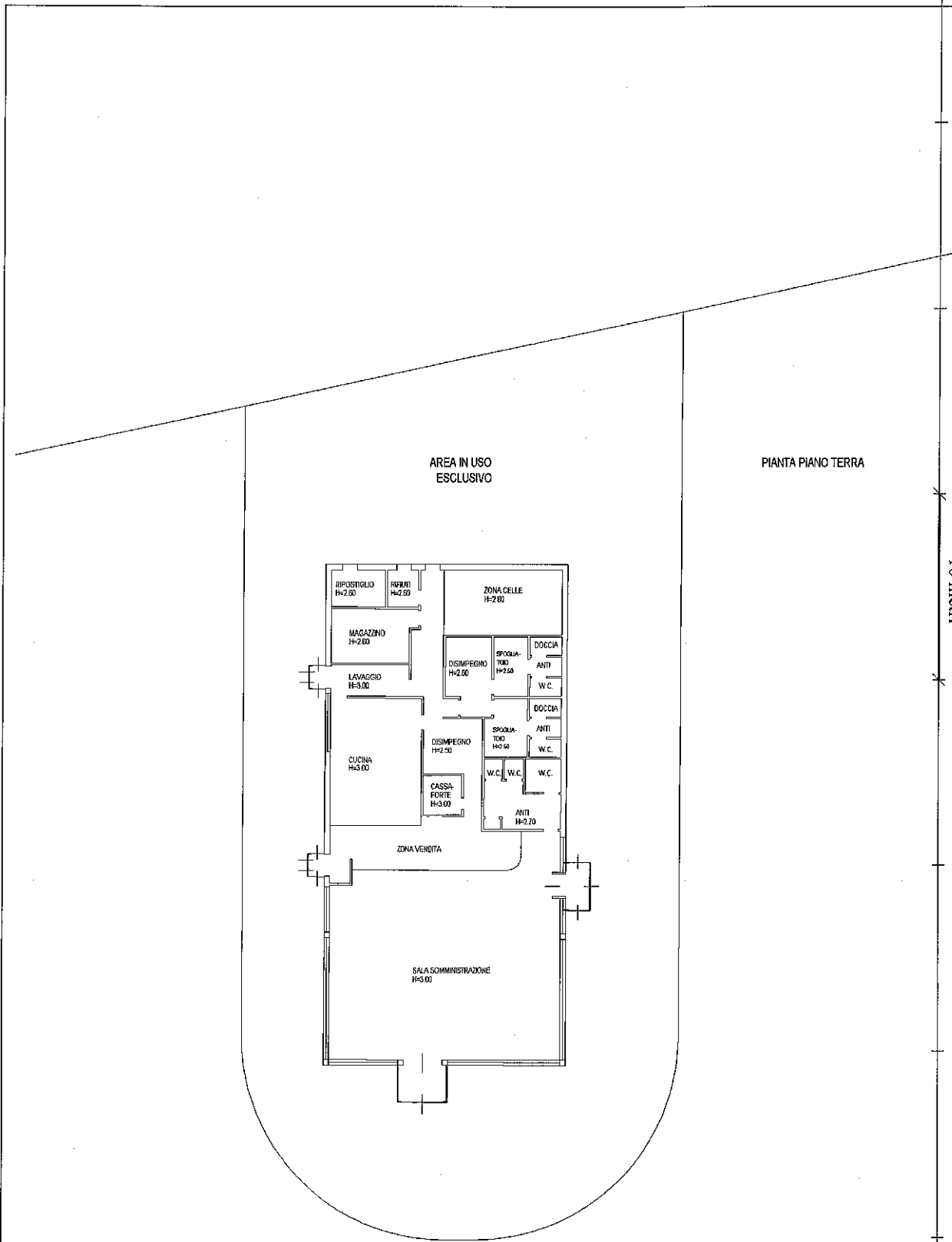

Catasto dei Fabbricati - Simazione al 28/01/2021 - Comune di BASILIANO (A700) - < Foglio: 35 - Particella: 193 - Subalterno: 108 >

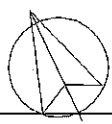

**Agenzia del Territorio
CATASTO FABBRICATI
Ufficio Provinciale di
Udine**

Dichiarazione protocollo n. 000225269 del 11/09/2002

Planimetria di u.i.u. in Comune di Basiliano

Via Pontebbana

civ.

Identificativi Catastali:

Sezione:

Foglio: 35

Particella: 193

Subalterno: 110

Compilata da:

Cosmi Rosella

Iscritto all'albo:

Geometri

Prov. Udine

N. 2478

Scheda n. 1

Scala 1:200

PIANTA PIANO TERRA
H=ml. 3.10

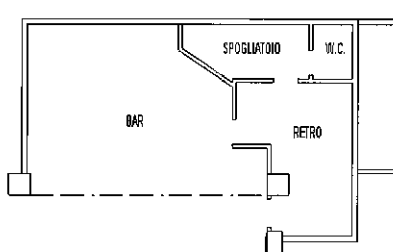

Ultima planimetria in atti

Data: 28/01/2021 - n. T105991 - Richiedente:

Totale schede: 1 - Formato di acquisizione: A4(210x297) - Formato stampa richiesto: A4(210x297)

Catsto dei Fabbricati - Situazione al 28/01/2021 - Comune di BASILIANO (A700) - < Foglio: 35 - Particella: 193 - Subalterno: 110 >
VIA PONTEBBANA piano: T;

**Agenzia del Territorio
CATASTO FABBRICATI**
Ufficio provinciale di
Udine

Di chiarazione protocollo n. 00025269 del 11/09/2002
Planimetria di u.i.u. in Comune di Basiliano
Via Pontebbana civ.

Identificativi Catastali:
Sezione:
Foglio: 35
Particella: 193
Subalterno: 111

Compilata da:
Cosmi Rosella
Iscritto all'albo:
Geometri
Prov. Udine N. 2478

Scala 1:200

Ultima planimetria in atti

Data: 28/01/2021 - n. T115453 - Richiedente

Totale schede: 1 Formato di acquisizione: A3(297x420) - Formato stampa richiesto: A4(210x297)

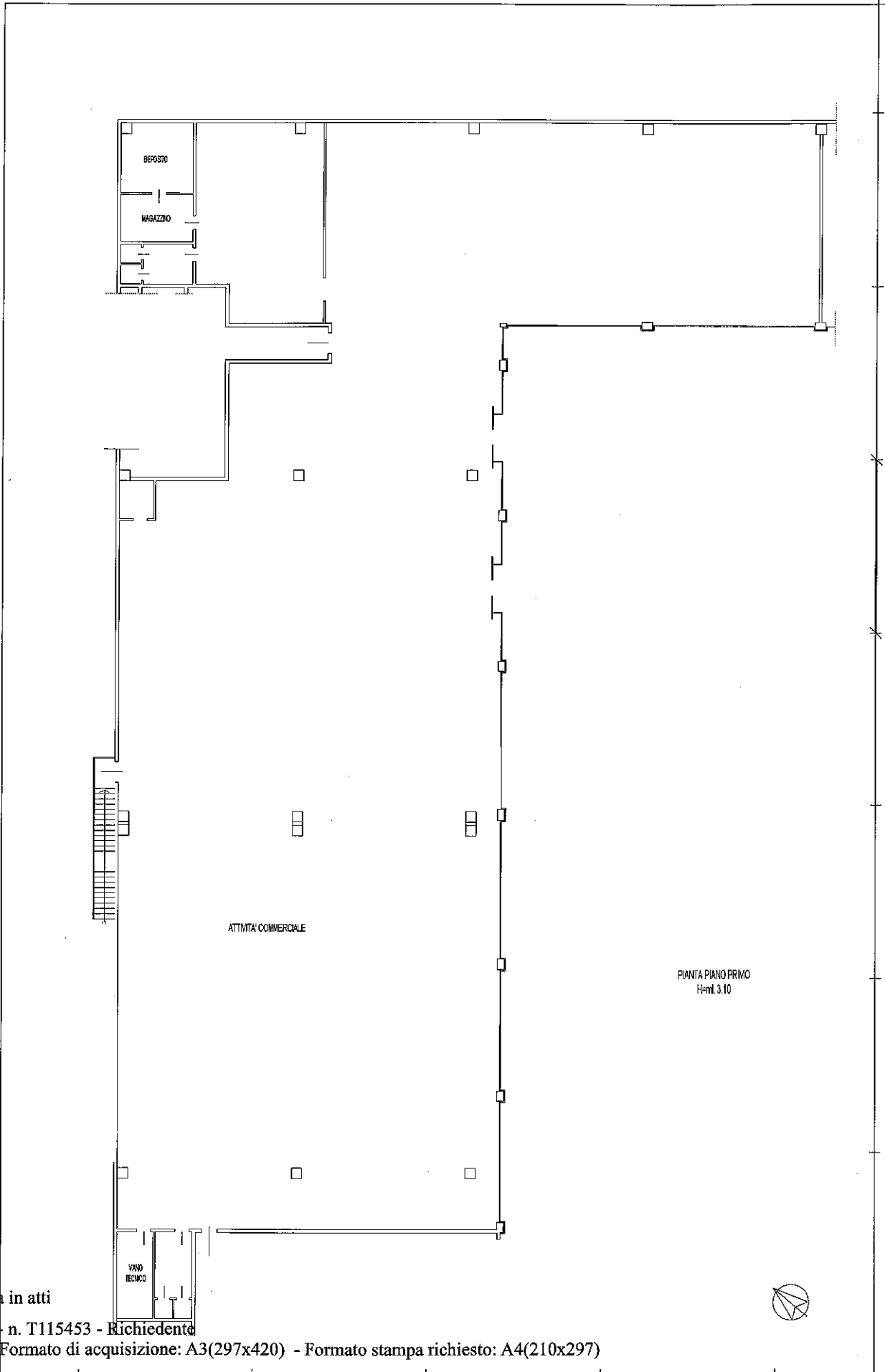

Catasto dei Fabbricati - Situazione al 28/01/2021 - Comune di BASILIANO (A700) - < Foglio: 35 - Particella: 193 - Subalterno: 111 >
Via PONTEBBANA piano: 1;

**Agenzia del Territorio
CATASTO FABBRICATI
Ufficio Provinciale di
Udine**

Dichiarazione protocollo n. UD0401459 del 27/12/2010

Planimetria di u.i.u. in Comune di Basiliano

Via Pontebbana

civ.

Identificativi Catastali:

Sezione:

Foglio: 35

Particella: 193

Subalterno: 112

Compilata da:

Cosmi Rosella

Iscritto all'albo:

Geometri

Prov. Udine

N. 2478

Scheda n. 1

Scala 1:200

PIANTA PIANO PRIMO

- H = 3.10 ml -

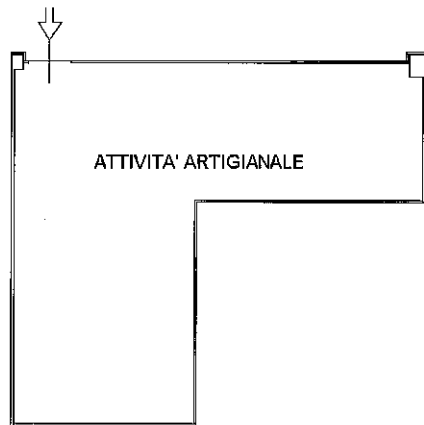

ATTIVITA' ARTIGIANALE



Ultima planimetria in atti

Data: 28/01/2021 - n. T116149 - Richiedente:

Totale schede: 1 - Formato di acquisizione: A4(210x297) - Formato stampa richiesto: A4(210x297)

Catasto dei Fabbricati - Situazione al 28/01/2021 - Comune di BASILIANO (A700) - < Foglio: 35 - Particella: 193 - Subalterno: 112 >
VIA PONTEBBANA piano: 1;

**Agenzia del Territorio
CATASTO FABBRICATI
Ufficio Provinciale di
Udine**

Dichiarazione protocollo n. UD0401459 del 27/12/2010

Planimetria di u.i.u. in Comune di Basiliano

Via Pontebbana

civ.

Identificativi Catastali:

Sezione:

Foglio: 35

Particella: 193

Subalterno: 113

Compilata da:
Cosmi Rosella

Iscritto all'albo:
Geometri

Prov. Udine

N. 2478

Scheda n. 1

Scala 1:200

PIANTA PIANO PRIMO

- H = 3.10 ml -

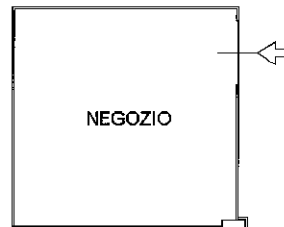

Ultima planimetria in atti

Data: 28/01/2021 - n. T117716 - Richiedent

Totale schede: 1 - Formato di acquisizione: A4(210x297) - Formato stampa richiesto: A4(210x297)

Catasto dei Fabbricati - Situazione al 28/01/2021 - Comune di BASILIANO (A700) - < Foglio: 35 - Particella: 193 - Subalterno: 113 >
VIA PONTEBBANA piano: 1;

Agenzia del Territorio
CATASTO FABBRICATI
Ufficio Provinciale di
Udine

Dichiarazione protocollo n. UD0401459 del 27/12/2010

Planimetria di u.i.u. in Comune di Basiliano

Via Pontebbana

oiv.

Identificativi Catastali:

Sezione:

Foglio: 35

Particella: 193

Subalterno: 115

Compilata da:

Cosmi Rosella

Iscritto all'albo:

Geometri

Prov. Udine

N. 2478

Scheda n. 1

Scala 1:200

PIANTA PIANO PRIMO

- H = 3.10 ml -

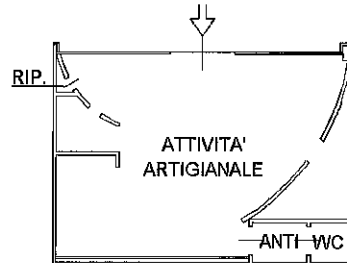

Ultima planimetria in atti

Data: 28/01/2021 - n. T118857 - Richiedente:

Totale schede: 1 - Formato di acquisizione: A4(210x297) - Formato stampa richiesto: A4(210x297)

**Agenzia delle Entrate
CATASTO FABBRICATI
Ufficio Provinciale di
Udine**

Dichiarazione protocollo n. UD0100974 del 17/06/2015

Planimetria di u.i.u. in Comune di Basiliano

Via Corecian

civ. 66

Identificativi Catastali:

Sezione:

Foglio: 35

Particella: 193

Subalterno: 122

Compilata da:

Zanello Stefano

Iscritto all'albo:

Ingegneri

Prov. Treviso

N. A2870

Scheda n. 1

Scala 1: 200

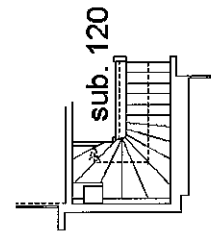
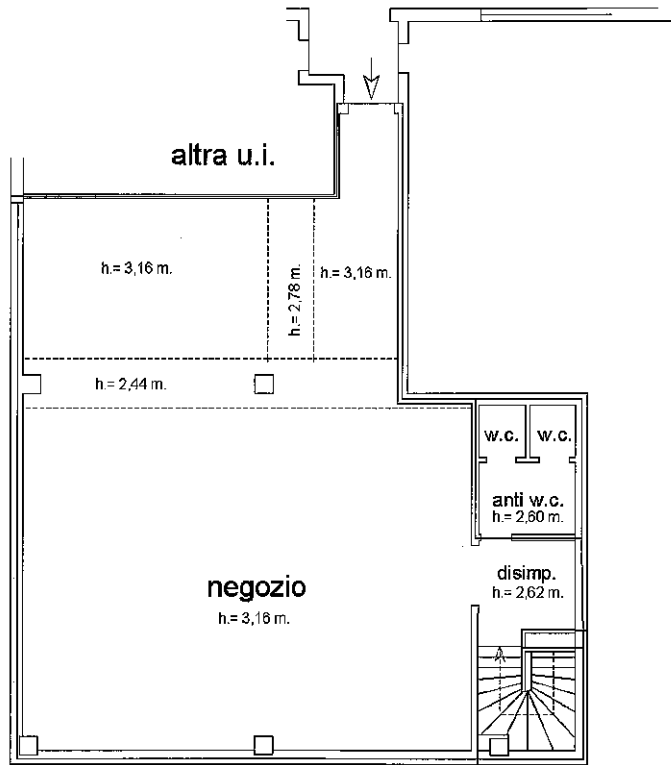

PIANO PRIMO

h.m. = 3,00 m

PIANO TERRA

h.m. = 2,74 m



Ultima planimetria in atti

Data: 28/01/2021 - n. T103441 - Richiedente:

Totale schede: 1 - Formato di acquisizione: A4(210x297) - Formato stampa richiesto: A4(210x297)

Agenzia delle Entrate
CATASTO FABBRICATI
Ufficio Provinciale di
Udine

Dichiarazione protocollo n. UD0100974 del 17/06/2015

Planimetria di u.i.u. in Comune di Basiliano

Via Corecian

civ. 66

Identificativi Catastali:

Sezione:

Foglio: 35

Particella: 193

Subalterno: 123

Compilata da:

Zanello Stefano

Iscritto all'albo:

Ingegneri

Prov. Treviso

N. A2870

Scheda n. 1

Scala 1:200



PIANO PRIMO

h = 3,16 m



Ultima planimetria in atti

Data: 28/01/2021 - n. T104366 - Richiedente

Totale schede: 1 - Formato di acquisizione: A4(210x297) - Formato stampa richiesto: A4(210x297)

MODULARIO
s.r.l. n. 487



MINISTERO DELLE FINANZE
DIPARTIMENTO DEL TERRITORIO
CATASTO EDILIZIO URBANO (RDL 13-4-1939, n. 652)

LIRE
200

Planimetria di u.i.u. in Comune di BASILIANO via PONTEBBANA civ.

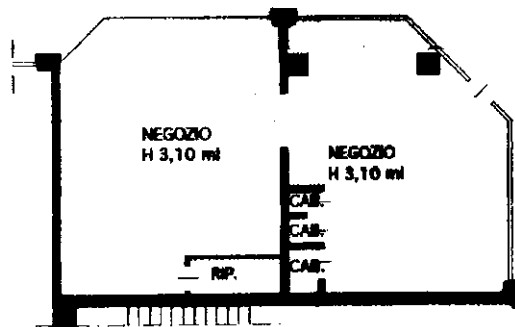

PIANTA PIANO TERRA

ORIENTAMENTO

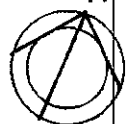

SCALA DI 1:...

Dichiarazione di N.C.
Denuncia di variazione

Compilata dal GEOM. COSMI
(Titolo, cognome e nome)
ROSELLA

Iscritto all'albo de GEOMETRI

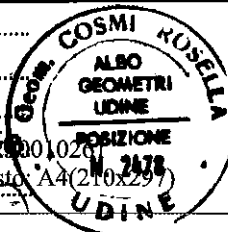

RISERVATO ALL'UFFICIO

Ultima planimetria in atti
Identificativi catastali

Data presentazione: 17/04/2001 - Data: 28/01/2021 - n. T113550 - Richiedente: 01290010261
Totale schede: 4 Formato di acquisizione: A4 (210x297) data 17/04/2001 Firma [Signature] Formato stampa richiesto: A4 (210x297)

Catasto del 28/01/2021 - Comune di BASILIANO (A700) - < Foglio: 35 - Particella: 193 - Subalterno: 88 >
VIA PONTEBBANA piano: T;

MODULARIO
a.r.d.n. 487



MINISTERO DELLE FINANZE
DIPARTIMENTO DEL TERRITORIO
CATASTO EDILIZIO URBANO (RDL 13-4-1939, n. 652)

LIRE
200

Planimetria di u.i.u. in Comune di BASILIANO via PONTEBBANA civ.

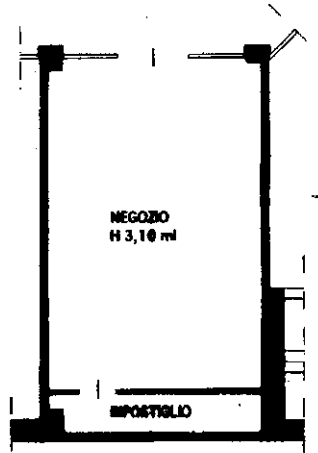

PIANTA PIANO TERRA

ORIENTAMENTO

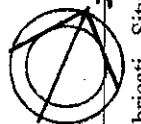

SCALA DI 1:

Dichiarazione di N.C.
Denuncia di variazione

Compilata da GEOM. COSMI
(Foto, cognome e nome)
ROSELLA

RISERVATO ALL'UFFICIO

Iscritto all'albo de 1. GEOMETRI

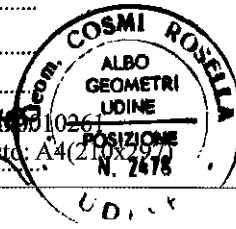

Ultima planimetria in atti
identificativi catastali

Data presentazione: 17/04/2001 - Data: 28/01/2021 - n. T113983 - Richiedente: 01290010261
Totale schede: 1 - Formato di acquisizione: A42 (DPP 7900) - Formato stampa richiesto: A4 (210x297)

data 1. 1. 2001 Firma

Catasto Edilizio Urbano al 28/01/2021 - Comune di BASILIANO (A700) - Particella: 193 - Subalterno: 89 >
VIA PONTEBBANA piano: T;

MODULARIO
a.r. n. 497



MINISTERO DELLE FINANZE

DIPARTIMENTO DEL TERRITORIO

CATASTO EDILIZIO URBANO (RDL 13-4-1939, n. 652)

LIRE
200

Planimetria di u.i.u. in Comune di BASILIANO via PONTEBBANA CIV.....

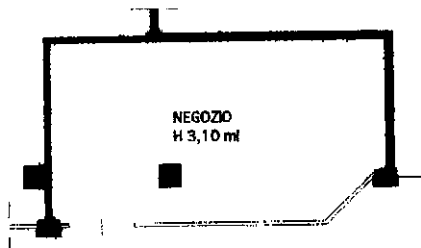

PIANTA PIANO TERRA

21866

28 OTT. 1999

ORIENTAMENTO



SCALA DI 1:3

Roma - Istituto Poligrafico e Zecca dello Stato - P.V.

Dichiarazione di N.C.
Denuncia di variazione

Compilata dal GEOM. COSMI ROSELLA
(Titolo, cognome e nome)

RISERVATO ALL'UFFICIO

Ultima planimetria in atti
Identificativi catastali

Iscritto all'albo de i GEOMETRI

28 OTT. 1999

Data presentazione: 28/10/1999 - Data: 28/01/2021 - n. T108548 - Richiedente: 01290010261

della provincia di FRANCESCO - Formato stampi richiesto: A4(210x297)
data 28/10/1999 Firma [Signature]

P/1175

Catasto dei fabbricati - Situazione al 28/01/2021 - Comune di BASILIANO (A700) - < Foglio: 55 - Particella: 193 - Subalterno: 50 >
VIA PONTEBBANA piano: T;

MODULANDO
n. r.z. n. 487



MINISTERO DELLE FINANZE

DIPARTIMENTO DEL TERRITORIO

CATASTO EDILIZIO URBANO (RDL 13-4-1939, n. 652)

LIRE
200

Planimetria di u.l.u. in Comune di BASILIANO via PONTEBBANA civ.

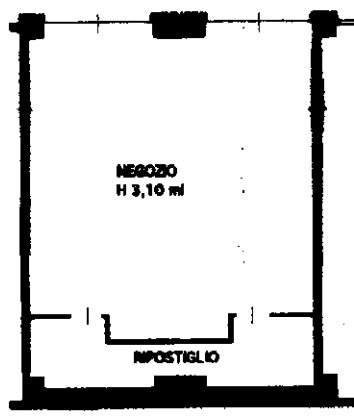

PIANTA PIANO TERRA

ORIENTAMENTO

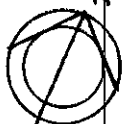

SCALA DI 1:

Catasto Edilizio Urbano al 28/01/2021 - Comune di BASILIANO (A700) - < Foglio: 35 - Particella: 193 - Subalterno: 90 >
VIA PONTEBBANA piano: T;

Dichiarazione di N.C.
Denuncia di variazione

Compilata dal GEOM. COSMI
(Titolo, cognome e nome)
ROSELLA

RISERVATO ALL'UFFICIO

Iscritto all'albo de... GEOMETRI

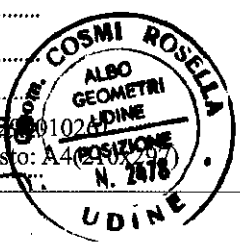

Ultima planimetria in atti
Data presentazione: 17/04/2001 - Data: 28/01/2021
Totali schede: 193 - Formato di acquisizione: A4 (210x297) - Formato stampa richiesto: A4 (210x297)

data: 17/04/2001 - Firma

Agenzia delle Entrate
CATASTO FABBRICATI
Ufficio Provinciale di
Udine

Dichiarazione protocollo n. UD0008252 del 16/01/2014

Planimetria di u.i.u. in Comune di Basiliano

Via Pontebbana

civ.

Identificativi Catastali:

Sezione:

Foglio: 35

Particella: 193

Subalterno: 119

Compilata da:

Zanello Stefano

Iscritto all'albo:

Ingegneri

Prov. Treviso

N. A2870

Scheda n. 1

Scala 1:200

PIANO TERRA

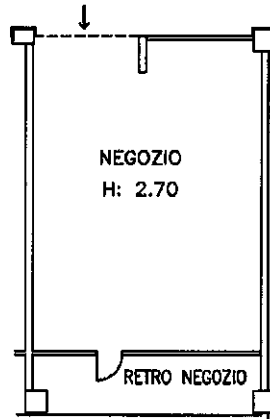

Ultima planimetria in atti

Data: 28/01/2021 - n. T107077 - Richiedente

Totale schede: 1 - Formato di acquisizione: A4(210x297) - Formato stampa richiesto: A4(210x297)

Catasto dei Fabbricati - Situazione al 28/01/2021 - Comune di BASILIANO (A700) - < Foglio: 35 - Particella: 193 - Subalterno: 119 >
VIA PONTEBBANA piano: T;

MODULARIO
a r.r. n. 497



MINISTERO DELLE FINANZE
DIPARTIMENTO DEL TERRITORIO
CATASTO EDILIZIO URBANO (RDL 13-4-1939, n. 652)

LIRE
200

Planimetria di u.i.u. in Comune di BASILIANO via PONTERBANA civ.

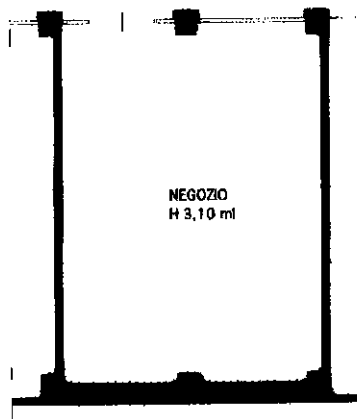

PIANTA PIANO TERRA

21879

28 OTT. 1999

ORIENTAMENTO



SCALA DI 1/200

Stampa - Istituto Poligrafico e Zecca dello Stato - P.V.

Dichiarazione di N.C.
Denuncia di variazione

Compilata dal GEOM. COSMI ROSELLA
(Titolo, cognome e nome)

RISERVATO ALL'UFFICIO

28 OTT. 1999

Ultima planimetria in atti
identificativi catastali

Iscritto all'albo dei GEOMETRI

Data presentazione: 28/10/1999 - Data: 28/01/2021 - n. T110040 - Richiedente: 01290010261

Totale schede: 1 - Formato di acquisizione: A4(210x297) - Formato stampa richiesto: A4(210x297)

Catasto dell'Abbriccati - Situazione al 28/01/2021 - Comune di BASILIANO (A700) - < Foglio: 35 - Particella: 193 - Subalterno: 63 >
VIA PONTERBANA piano: T;

P/1175

Agenzia delle Entrate
CATASTO FABBRICATI
Ufficio Provinciale di
Udine

Dichiarazione protocollo n. UD0008252 del 16/01/2014

Planimetria di u.i.u. in Comune di Basiliano

Via Pontebbana

civ.

Identificativi Catastali:

Sezione:

Foglio: 35

Particella: 193

Subalterno: 118

Compilata da:

Zanello Stefano

Iscritto all'albo:

Ingegneri

Prov. Treviso

N. A2870

Scheda n. 1

Scala 1:200

PIANO TERRA

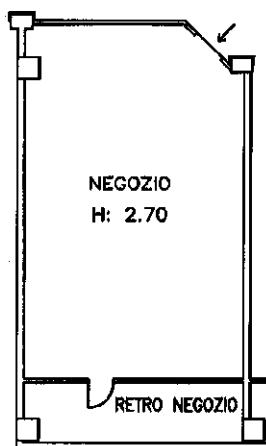

Ultima planimetria in atti

Data: 28/01/2021 - n. T106606 - Richiedente:

Totale schede: 1 - Formato di acquisizione: A4(210x297) - Formato stampa richiesto: A4(210x297)

Catasto dei Fabbricati - Situazione al 28/01/2021 - Comune di BASILIANO (A700) - < Foglio: 35 - Particella: 193 - Subalterno: 118 >
VIA PONTEBBANA piano: T;

MODULARIO
a r.f. n. 487



MINISTERO DELLE FINANZE
DIPARTIMENTO DEL TERRITORIO
CATASTO EDILIZIO URBANO (RDL 13-4-1939, n. 652)

LIRE
200

Planimetria di u.i.u. in Comune di BASILIANO..... via PONTEBBANA..... civ.....

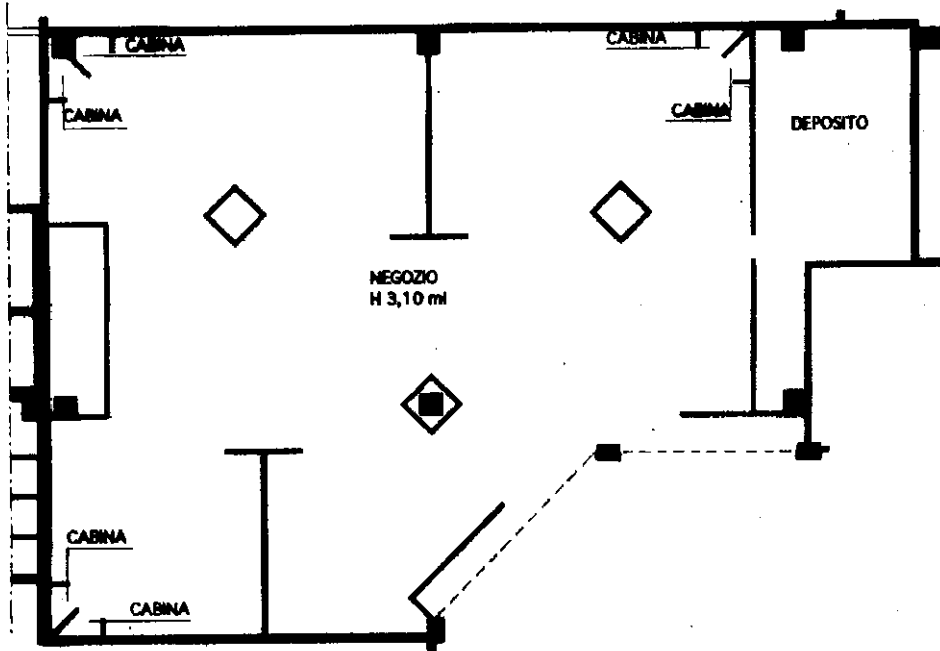

PIANTA PIANO TERRA

ORIENTAMENTO

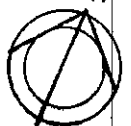

SCALA DI 1:200

Dichiarazione di N.C.
Denuncia di variazione

Compilata dal GEOM. COSMI
(Titolo, cognome e nome)
ROSELLA

RISERVATO ALL'UFFICIO

iscritto all'albo de i GEOMETRI

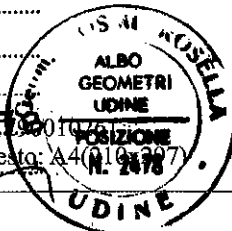

Ultima planimetria in atti

Data presentazione: 17/04/2001 - Data di protocollo: 28/01/2021 - n. T112520 - Richiedente: 01290010261

Totale schede: 4 - Formato di acquisizione: A4 (16x21) - Formato stampa richiesto: A4 (16x21)

Catasto degli fabbricati - Situazione al 28/01/2021 - Comune di BASILIANO (A700) - < Foglio: 55 - Particella: 193 - Subalterno: 82 >
VIA PONTEBBANA piano: T;

MODULARIO
a.c. n. 487



MINISTERO DELLE FINANZE
DIPARTIMENTO DEL TERRITORIO
CATASTO EDILIZIO URBANO (RDL 13-4-1939, n. 652)

LIRE
200

Planimetria di u.i.u. In Comune di BASILIANO via PONTEBBANA civ.

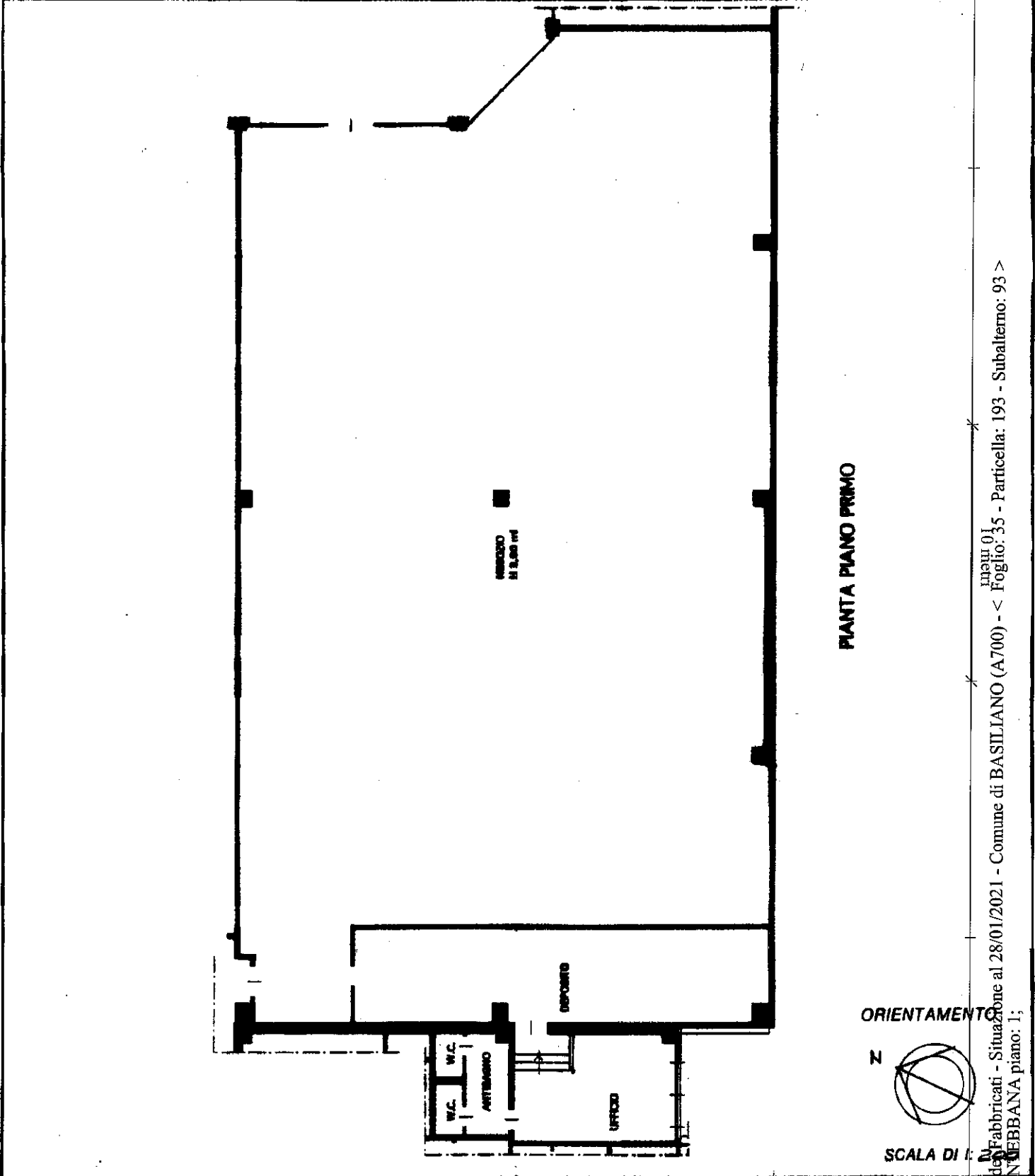

Catasto del 28/01/2021 - Comune di BASILIANO (A700) - < Foglio: 35 - Particella: 193 - Subalterno: 93 >
VIA PONTEBBANA piano: 1;

Dichiarazione di N.C.
Denuncia di variazione

Completata dal GEOM. COSMI
(Titolo, cognome e nome)
ROSELLA

RISERVATO ALL'UFFICIO

Ultima planimetria in atti
Identificativi Catastrali

Iscritto all'albo de GEOMETRI

Data presentazione: 17/04/2001 - Data di prima data: 28/01/2021 - n. T121273 - Richiedente: 01290010261

Totale schede: 4 Formate di acquisizione: A4(210x297) Formate stampate richieste: A4(210x297)
data 11 APR 2001

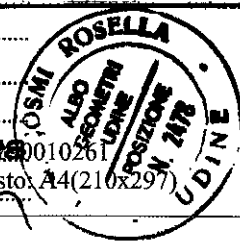

MODULARIO
a r. n. 487



MINISTERO DELLE FINANZE
DIPARTIMENTO DEL TERRITORIO
CATASTO EDILIZIO URBANO (RDL 13-4-1939, n. 852)

LIRE
200

Planimetria di u.i.u. in Comune di **BASILIANO** via **PONTEBBANA** civ.

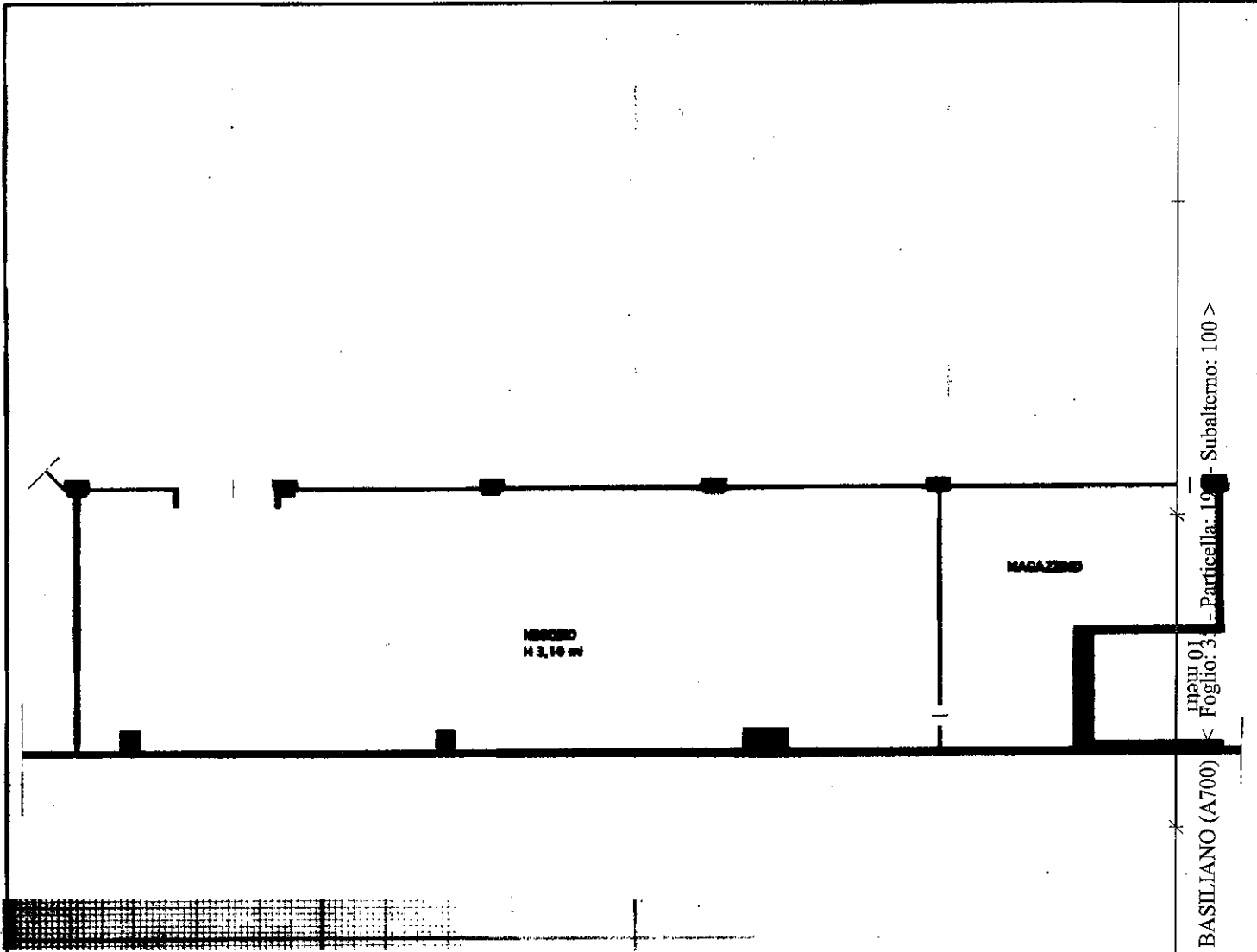

PIANTA PIANO PRIMO

ORIENTAMENTO

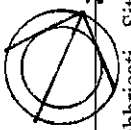

SCALA DI 1:...

Catasto di Fabbricati - Situazione al 28/01/2021 - Comune di BASILIANO (A700)
VIA PONTEBBANA piano: I;
Particella: 19 - Subalterno: 100 >
Foglio: 31 <

Nome: Istituto Poligrafico e Zecca dello Stato - R.Y.

Dichiarazione di N.C.
Denuncia di variazione

Compilata dal **GEOM. COSMI**
(Titolo, cognome e nome)
ROSELLA

Iscritto all'albo dei **GEOMETRI**
della provincia di **UDINE**
data **11/08/2001**

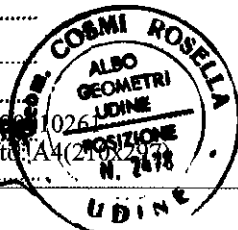

RISERVATO ALL'UFFICIO

Ultima planimetria in atti
Identificativi catastali

Data presentazione: 17/04/2001 - Data: 28/01/2021 - n. T114997 - Richiedente: 01290010261
Totale schede: 103 - Fogli: 100 - Formato di acquisizione: A4(210x297) - Formato stampa richiesta: A4(210x297)

Agenzia delle Entrate
CATASTO FABBRICATI
Ufficio Provinciale di
Udine

Dichiarazione protocollo n. UD0008252 del 16/01/2014

Planimetria di u.i.u. in Comune di Basiliano

Via Pontebbana

civ.

Identificativi Catastali:

Sezione:

Foglio: 35

Particella: 193

Subalterno: 117

Compilata da:
Zanello Stefano

Iscritto all'albo:
Ingegneri

Prov. Treviso

N. A2870

Scheda n. 1

Scala 1:200

PIANO PRIMO

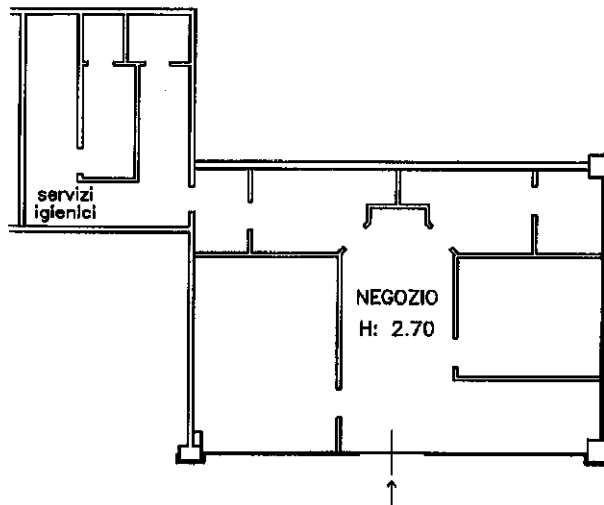

Ultima planimetria in atti

Data: 28/01/2021 - n. T120302 - Richiedente:

Totale schede: 1 - Formato di acquisizione: A4(210x297) - Formato stampa richiesto: A4(210x297)

Catasto dei Fabbricati - Simazione al 28/01/2021 - Comune di BASILIANO (A700) - < Foglio: 35 - Particella: 193 - Subalterno: 117 >
VIA PONTEBBANA piano: 1;

Agenzia delle Entrate
CATASTO FABBRICATI
Ufficio Provinciale di
Udine

Dichiarazione protocollo n. UD0008252 del 16/01/2014

Planimetria di u.i.u. in Comune di Basiliano

Via Pontebbana

civ.

Identificativi Catastali:

Sezione:

Foglio: 35

Particella: 193

Subalterno: 116

Compilata da:

Zanello Stefano

Iscritto all'albo:

Ingegneri

Prov. Treviso

N. A2870

Scheda n. 1

Scala 1:200

PIANO PRIMO

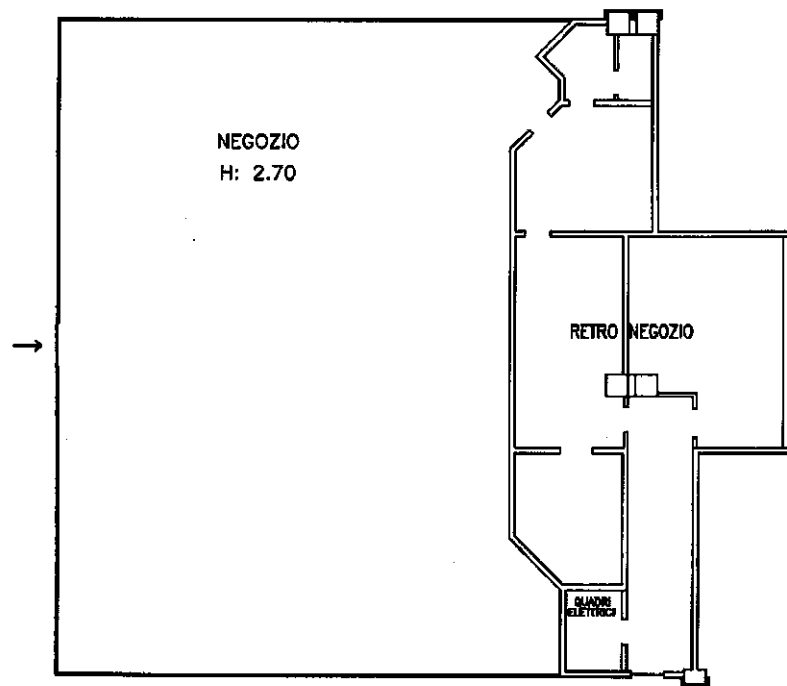

NORD

Ultima planimetria in atti

Data: 28/01/2021 - n. T119258 - Richiedente:

Totale schede: 1 - Formato di acquisizione: A4(210x297) - Formato stampa richiesto: A4(210x297)

Catasto dei Fabbricati - Situazione al 28/01/2021 - Comune di BASILIANO (A700) - < Foglio: 35 - Particella: 193 - Subalterno: 116 >
VIA PONTEBBANA piano: 1;

Agenzia del Territorio
CATASTO FABBRICATI
Ufficio Provinciale di
Udine

Dichiarazione protocollo n. UD0401459 del 27/12/2010

Planimetria di u.i.u. in Comune di Basiliano

Via Pontebbana

civ.

Identificativi Catastali:

Sezione:

Foglio: 35

Particella: 193

Subalterno: 114

Compilata da:
Cosmi Rosella

Iscritto all'albo:
Geometri

Prov. Udine

N. 2478

Scheda n. 1

Scala 1:200

PIANTA PIANO PRIMO

- H = 3.10 ml -



Ultima planimetria in atti

Data: 28/01/2021 - n. T118427 - Richiedente:

Totale schede: 1 - Formato di acquisizione: A4(210x297) - Formato stampa richiesto: A4(210x297)

Catasto dei Fabbricati - Situazione al 28/01/2021 - Comune di BASILIANO (A700) - < Foglio: 35 - Particella: 193 - Subalterno: 114 >
VIA PONTEBBANA piano: 1;