

Scala originale: 1:2000
Dimensione cornice: 534.000 x 378.000 metri
Protocollo pratica T22570/2022
20-giu-2022 9 2:51

Comune: (TV) RONCADE
Foglio: 49

1 Particella: 431

E=800

N=5700



**Agenzia delle Entrate
CATASTO FABBRICATI
Ufficio Provinciale di
Treviso**

Dichiarazione protocollo n. TV0043672 del 06/04/2018

Planimetria di u.i.u. in Comune di Roncade

Via Principe

civ. SC

Identificativi Catastali:

Sezione: D

Foglio: 6

Particella: 431

Subalterno: 24

Compilata da:
Moro Luca

Iscritto all'albo:
Architetti

Prov. Venezia

N. 1741

Scheda n. 1

Scala 1:200

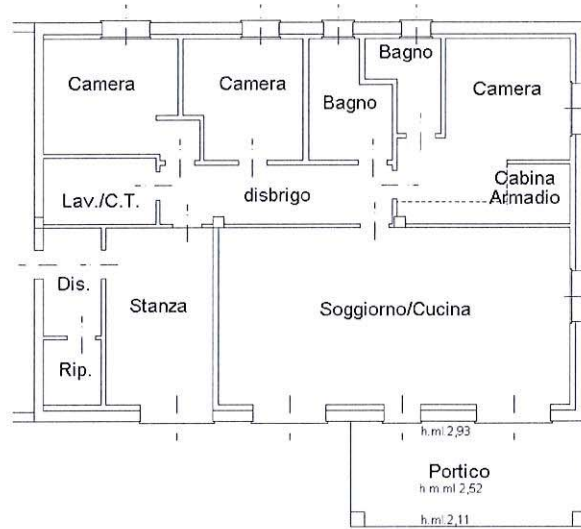

Piano Terra

H.ml.2,70

Ultima planimetria in atti



**Agenzia delle Entrate
CATASTO FABBRICATI
Ufficio Provinciale di
Treviso**

Dichiarazione protocollo n. TV0043672 del 06/04/2018

Planimetria di u.i.u. in Comune di Roncade

Via Principe

civ. SC

Identificativi Catastali:

Sezione: D

Foglio: 6

Particella: 431

Subalterno: 25

Compilata da:

Moro Luca

Iscritto all'albo:

Architetti

Prov. Venezia

N. 1741

Scheda n. 1

Scala 1:200

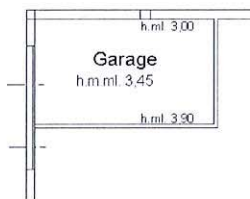

Piano Terra

Ultima planimetria in atti



**Agenzia delle Entrate
CATASTO FABBRICATI
Ufficio Provinciale di
Treviso**

Dichiarazione protocollo n. TV0043672 del 06/04/2018

Planimetria di u.i.u. in Comune di Roncade

Via Principe

civ. SC

Identificativi Catastali:

Sezione: D

Foglio: 6

Particella: 431

Subalterno: 26

Compilata da:
Moro Luca

Iscritto all'albo:
Architetti

Prov. Venezia

N. 1741

Scheda n. 1

Scala 1:200



Piano Terra

Ultima planimetria in atti

Data: 20/06/2022 - n. T43290 - Richiedente: [REDACTED]

Totale schede: 1 - Formato di acquisizione: A4(210x297) - Formato stampa richiesto: A4(210x297)



Catasto dei Fabbricati - Situazione al 20/06/2022 - Comune di RONCADE(H523) - < Sez. urbana D - Foglio 6 - Particella 431 - Subalterno 26 >
VIA PRINCIPE n. SC Piano T

Firmato Da: SIMEONI GIOVANNI Emesso Da: ARUBAPEC S.P.A. NG CA 3 Serial#: 2cf65215506b375b09af89ac892efb12

Agenzia delle Entrate
CATASTO FABBRICATI
Ufficio Provinciale di
Treviso

ELABORATO PLANIMETRICO	
Compilato da:	Maculan Simone
Iscritto all'albo:	Dottori Agronomi E Forestali
Prov. Treviso	N. 252

Comune di Roncade	Protocollo n. TV0068615 del 30/05/2018
Sezione: D Foglio: 6 Particella: 431	Tipo Mappale n. 65628 del 23/05/2018

Dimostrazione grafica dei subalterni Scala 1 : 500



map. 432

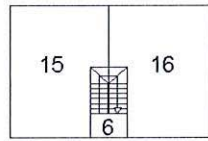

PIANO PRIMO

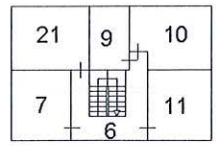

PIANO INTERRATO

Ultima planimetria in atti



Elaborato Planimetrico - Catasto dei Fabbricati - Situazione al 05/09/2022 - Comune di RONCADE(H523) - < Sez. urbana D - Foglio 6 Particella 431 >
 Firmato Da: SIMEONI GIOVANNI Emesso Da: ARUBAPEC S.P.A. NG CA.3 Serial#: 2cf65215506b375b09af89ac892efb12

ACCERTAMENTO DELLA PROPRIETÀ IMMOBILIARE URBANA ELENCO DEI SUBALTERNI ASSEGNATI

Comune RONCADE	Sezione D	Foglio 6	Particella 431	Tipo mappale 35095	del: 21/03/2018
-------------------	--------------	-------------	-------------------	-----------------------	--------------------

Sub	UBICAZIONE via/piazza	n.civ	Piani	Scala	Int	DESCRIZIONE
4	via principe		T			B.C.N.C. AI SUB. 15-16-21-24-25-26-27-28 (CORTE COMUNE DI MQ. 126)
5	via principe		T			B.C.N.C. AI SUB. 7-9-10-11-15-16-21-27 (CORTE COMUNE DI MQ. 91)
6	via principe		S1-T - 1			B.C.N.C. AI SUB. 7-9-10-11-15-16-21-27 (VANO SCALE)
7	via principe		S1			MAGAZZINO
9	via principe		S1			MAGAZZINO
10	via principe		S1			MAGAZZINO
11	via principe		S1			MAGAZZINO
13	via principe		T			ABITAZIONE CON CORTE ESCLUSIVA DI MQ. 66 SOPPRESSO SOSTITUITO DAL SUB.27
15	via principe		1			ABITAZIONE
16	via principe		1			ABITAZIONE
17	via principe		T			B.C.N.C. AI SUB. 23-24-25-26 (CORTE COMUNE DI MQ. 167)
20	via principe		T			LOCALE DI DEPOSITO CON CORTE ESCLUSIVA DI MQ. 1119 SOPPRESSO SOSTITUITO DAI SUB.27-28
21	via principe		S1-T			ABITAZIONE CON CORTE ESCLUSIVA DI MQ. 441
22	via principe		T			AREA URBANA DI MQ. 6 SOPPRESSO UNITO AL SUB.27 PER FUSIONE
23	via principe	SC	T			BENE COMUNE NON GENSIBILE AI SUB. 24, 25, 26, AREA SCOPERTA
24	via principe	SC	T			ABITAZIONE DI TIPO CIVILE
25	via principe	SC	T			AUTORIMESSA
26	via principe	SC	T			MAGAZZINO
27	via principe	107A	T			ABITAZIONE DI TIPO CIVILE CON CORTE ESCLUSIVA DI MQ. 1182 DERIVA DAI SUB.13-20-22 PER FUSIONE, DIVERSA DISTRIBUZIONE SPAZI INTERNI E PARZIALE CAMBIO D'USO.
28	via principe	107A	T			AUTORIMESSA DERIVA DAL SUB.20 PER DIVISIONE, AMPLIAMENTO E PARZIALE CAMBIO D'USO.

Direzione Provinciale di Treviso
Ufficio Provinciale - Territorio
Servizi Catastali

Data: **05/09/2022**
Ora: **12:15:28**
Numero Pratica: **T145311**
Pag: **2 - Fine**

Visura telematica

