

N=1500

E=3000

Firmato Da: VASCELLARI ANTONIO Emesso Da: ARUBAPEC S.P.A. NG CA 3 Serial#: 4f33c549c11f7a4715dd78215120ec86

1 Particella: 893

6-Giu-2023 12:35:58  
Comune: (TV) CODECIA DI SANT'URBANO Scala originale: 1:2000  
Dimensione cornice: 534.000 x 378.000 metHrotcollo pratica T233663/2023  
Foglio: 3

MODULARIO  
F. rig. rend. 497



MINISTERO DELLE FINANZE  
DIREZIONE GENERALE DEL CATASTO E DEI SS.TT.EE.  
**CATASTO EDILIZIO URBANO** (RDL 13-4-1939, n. 652)

30

MOD. BN (CEU)

LIRE  
500

Planimetria di u.i.u. in Comune di GODEGA S. URBANO (TV) via VITTORIO VENETO civ. [redacted]

**PIANTA PIANO PRIMO SOTTOSTRADA 1:200**  
H piano= 2.56 m

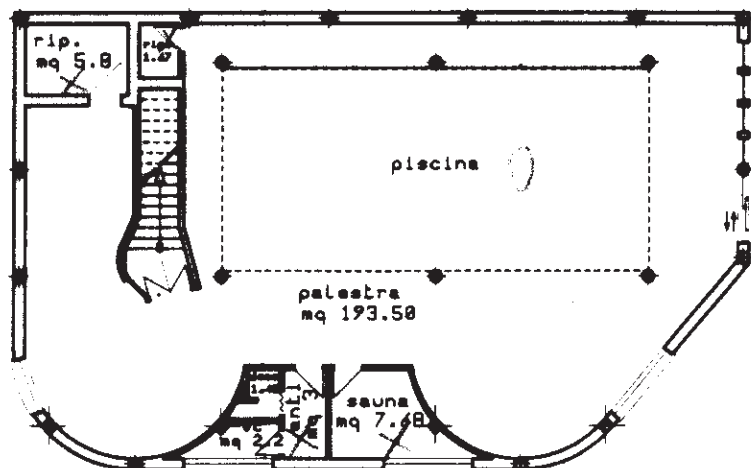

**PIANTA PIANO TERRA 1:200**  
H piano= 2.70 m

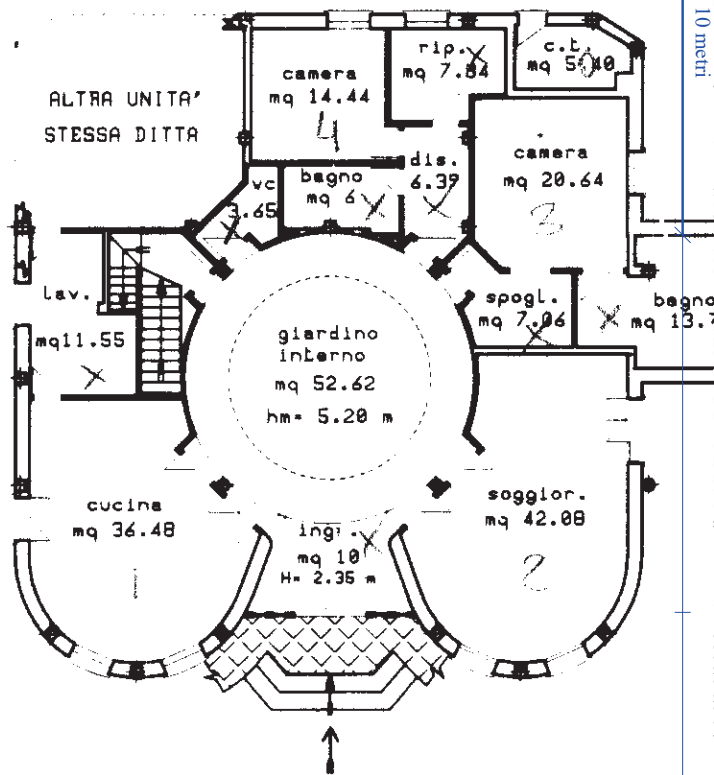

**ESTRATTO DI MAPPA**  
scala 1:2000

GODEGA S. URBANO (TV)  
SEZ. A - FG. 3' - MAPP. 893.

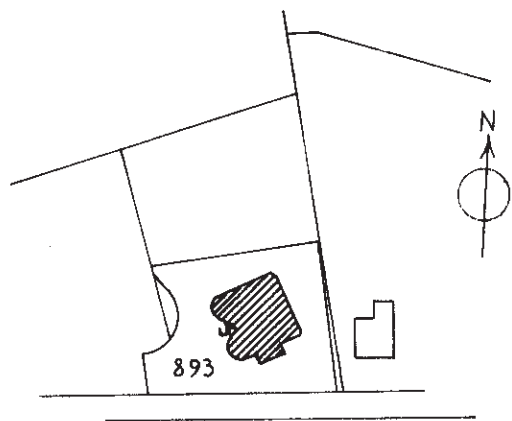

ORIENTAMENTO

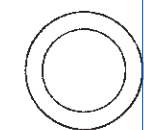

SCALA DI 1: [redacted]

Dichiarazione di N.C.   
Denuncia di variazione

Compilata dall'ing. **ZANINOTTO LUCIO**  
(Titolo, cognome e nome)

RISERVATO ALL'UFFICIO

Data presentazione: 29/03/1995 - Data: 06/06/2023 - n. T447540 - Richiedente: [redacted]

Totale schede catastali: [redacted] Iscritto all'albo degli Ingegneri [redacted] della provincia di [redacted]

F. A/3 della provincia di **TREVISO** n. **392**

n. **893** sub. **2**  
data **1 MAR 1995** firma [signature]

Catasto dei Fabbricati - Situazione al 06/06/2023 - Comune di GODEGA DI S. URBANO (TV) - < Sez. urbana A - Foglio 3 - Particella 893 - Subalterno 2 >  
Firmato DA: [signature]

MODULARIO  
F. rig. rend 497



MINISTERO DELLE FINANZE  
DIREZIONE GENERALE DEL CATASTO E DEI SS.TT.EE.  
**CATASTO EDILIZIO URBANO** (RDL 13-4-1939, n. 652)

31

MOD **BN** (CEU)

LIRE  
**500**

Planimetria di u.i.u. in Comune di GODEGA S. URBANO (TV) via VITTORIO VENETO civ. ....

**PIANTA PIANO TERRA 1:200**  
H piano= 2.70 m

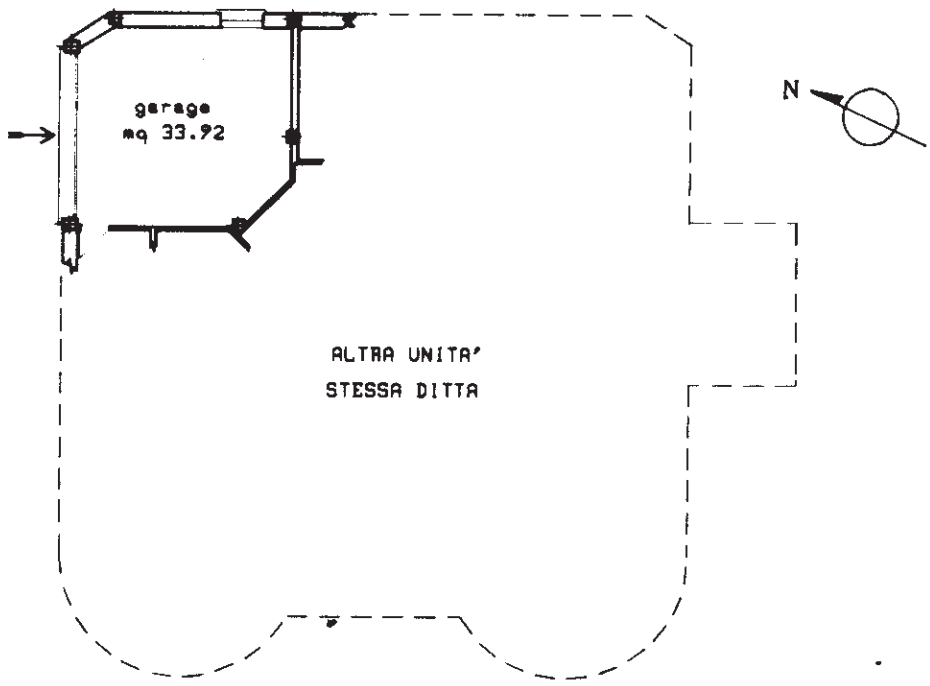

ESTRATTO DI MAPPA CATASTALE  
scala 1:2000

GODEGA S. URBANO (TV)  
SEZ. A/3 - MAPP. 893.

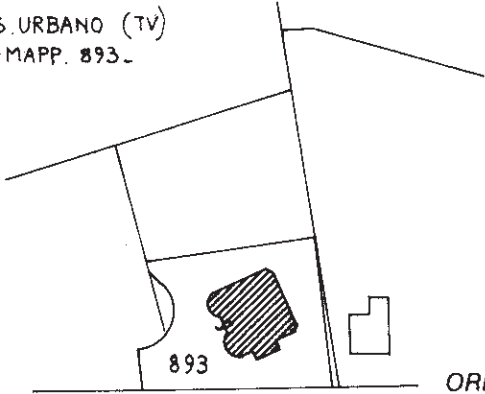

ORIENTAMENTO  
NORD

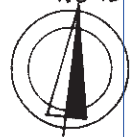

SCALA DI 1:2000

Roma - Istituto Poligrafico e Zecca dello Stato - P.V.

Ultima Dichiarazione di N.C.   
Denuncia di variazione

Compilata dall' ING. ZANINOTTO LUCIO  
(Titolo, cognome e nome)

RISERVATO ALL'UFFICIO

Data presentazione: 29/03/1995 - Data: 06/06/2023 - n. T447541 - Richiedente: [REDACTED]

Identificativi catastali: 893/3  
F. A/3  
n. 893 sub. 3

data 06 MAR 1995

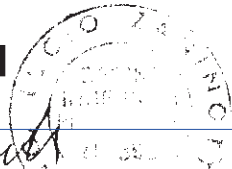

innum 01  
Catasto dei Fabbricati - Situazione al 06/06/2023 - Comune di GODEGA DI SANT'URBANO (E071) - < Sez. urbana A - Foglio 3 - Particella 893 - Subaltemo 3 >  
Firmato DA: MA SCELLIG RASTORNO E06488004E: ARUBAPEC S.P.A. NG CA 3 Serial#: 4f33c549c117a4715dd78215120ec86

MODULARIO  
F. rig. rend. 487



MINISTERO DELLE FINANZE  
DIPARTIMENTO DEL TERRITORIO

32

MOD. BN (CEU)

LIRE  
500

**CATASTO EDILIZIO URBANO** (RDL 13-4-1939, n. 652)

Planimetria di u.i.u. in Comune di GODEGA S. URBANO via VITTORIO VENETO civ. ....

**ELABORATO PLANIMETRICO**  
per la suddivisione in  
subalterni delle u.i.u. -

COMUNE DI GODEGA S. URBANO (TV)  
Sez. A-Fg. III-Mapp. 893-Sub. 1, 2 e 3.  
scala 1:2000

Rif. Tipo Mappale n. 5738  
del 28/02/95

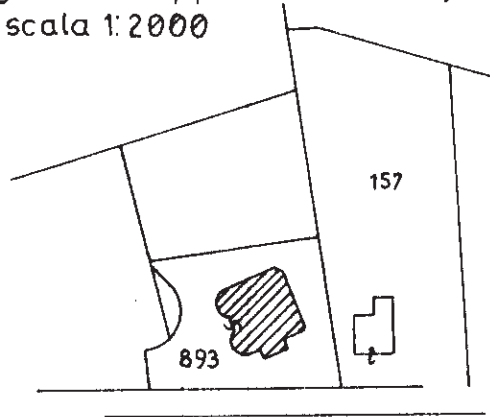

PIANO TERRA 1:500

PIANO S1 1:500

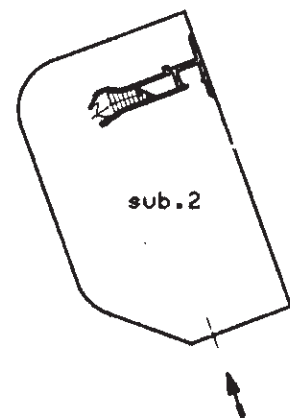
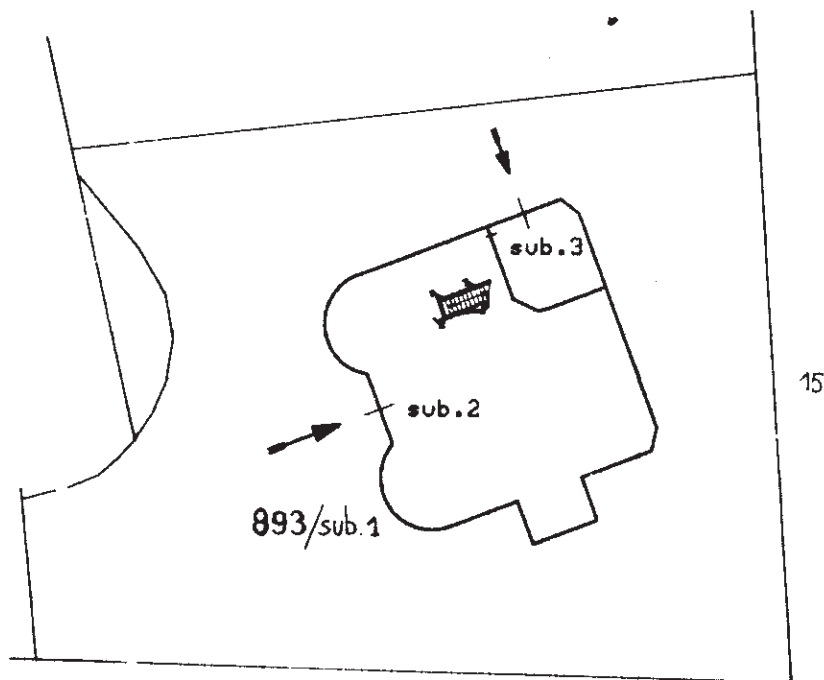

**LEGENDA**

- Sub. 1: Bene non censib. comune ai sub.2 e 3. Area scoperta di mq 1341
- Sub. 2: Abitazione al piano Terra con accessori al piano S1.
- Sub. 3: Garage al piano Terra

ORIENTAMENTO



SCALA DI 1:

Dichiarazione di N.C.   
Denuncia di Variazione

Compilata dall' ING. ZANINOTTO LUCIO  
(Titolo, cognome e nome)



RISERVATO ALL'UFFICIO

Ultima planimetria in atti

Data presentazione: 29/03/1995 - Data: 28/11/2023 - n. T447723 - Richiedente: Telematico

Totale schede: 1/3 Formato di acquisizione: A4 (210x297) - Formato stampa richiesto: A4 (210x297) - Fattore di scala non utilizzabile

Isritto all'albo degli INGEGNERI  
della provincia di TREVISO n. 392  
data 28/11/2023 Firma Lucio Zaninotto

2203  
5661 191W 3 2

Elaborato Planimetrico - Catasto dei Fabbricati - Situazione al 28/11/2023 - Comune di GODEGA DI SANT'URBANO (E071) - < Sez. urbana A - Foglio 3 Particella 893 >  
Firmato Da: VASCCELLARI ANTONIO Emesso Da: ARUBAPEC S.P.A. NG CA 3 Serial#: 4f33c549c117a4715dd78215120ec86