



N=900

E=1200

Firmato Da: CALABRETTO DANIELE Emesso Da: ARUBAPEC S.P.A. NG CA 3 Serial#: 6cddd07925cc0f421e4d4013920700

I Particella: 742

5-Mar-2024 8.33.18
 Protocollo pratica T24241/2024
 Scala originale: 1:2000
 Dimensione cornice: 776 000 x 552 000 metri
 Comune: (TV) MASER
 Foglio: 3

Visura attuale per soggetto

Situazione degli atti informatizzati al **05/03/2024**

Dati della richiesta
Terreni e Fabbricati siti nel comune di **MASER (F009)** provincia **TREVISO**



Soggetto richiesto:

Totali immobili: di catasto fabbricati 2, di catasto terreni 3



Immobile di catasto fabbricati - n.1



Causali di aggiornamento ed annotazioni

> **Dati identificativi**

Comune di **MASER (F009) (TV)**
• Sez. Urb. **A** Foglio **3** Particella **742**

COSTITUZIONE del 06/04/2007 Pratica n. TV0212052
in atti dal 06/04/2007 **COSTITUZIONE** (n. 1117.1/2007)

Particelle corrispondenti al catasto terreni
Comune di **MASER (F009) (TV)**
Foglio **3** Particella **742**

> **Indirizzo**

VIA GORGHESANA Piano T-1

COSTITUZIONE del 06/04/2007 Pratica n. TV0212052
in atti dal 06/04/2007 **COSTITUZIONE** (n. 1117.1/2007)

> **Dati di classamento**

Rendita: **Euro 304,92**
Categoria **C/2^a**, Classe **1**, Consistenza **164 m²**

VARIAZIONE NEL CLASSAMENTO del 07/04/2008
Pratica n. TV0109117 in atti dal 07/04/2008
VARIAZIONE DI CLASSAMENTO (n. 7267.1/2008)

Annotazioni: Classamento e rendita non rettificati
entro dodici mesi dalla data di iscrizione in atti della
dichiarazione (D.M. 701/94)



> Dati di superficie

Totale: **199 m²**

Superficie di impianto pubblicata il 09/11/2015
Dati relativi alla planimetria: data di presentazione
06/04/2007, prot. n. TV0212052



**Immobile di catasto fabbricati -
n.2**



Causali di aggiornamento ed annotazioni

> Dati identificativi

Comune di **MASER (F009) (TV)**
• Sez. Urb. **A Foglio 3 Particella 741**

COSTITUZIONE del 06/04/2007 Pratica n. TV0212076
in atti dal 06/04/2007 **COSTITUZIONE** (n. 1118.1/2007)

Particelle corrispondenti al catasto terreni
Comune di **MASER (F009) (TV)**
Foglio **3 Particella 741**

> Indirizzo

VIA GORGHESANA Piano T-1 - 2

COSTITUZIONE del 06/04/2007 Pratica n. TV0212076
in atti dal 06/04/2007 **COSTITUZIONE** (n. 1118.1/2007)

> Dati di classamento

Rendita: **Euro 185,92**
Categoria **A/3^b**, Classe **1**, Consistenza **4,0 vani**

VARIAZIONE NEL CLASSAMENTO del 07/04/2008
Pratica n. TV0109117 in atti dal 07/04/2008
VARIAZIONE DI CLASSAMENTO (n. 7267.1/2008)

Annotazioni: Classamento e rendita non rettificati
entro dodici mesi dalla data di iscrizione in atti della
dichiarazione (D.M. 701/94)

> Dati di superficie

Totale: **105 m²**
Totale escluse aree scoperte ^{c)}: **105 m²**

Superficie di impianto pubblicata il 09/11/2015
Dati relativi alla planimetria: data di presentazione
06/04/2007, prot. n. TV0212076

> Intestazione attuale degli immobili dal n. 1 al n. 2 - totale righe intestati: 1

> **1.** [REDACTED]
[REDACTED]
Diritto di: Proprietà per 1/1 (deriva dall'atto 1)

1. Atto del 20/04/2007 Pubblico ufficiale FIETTA
GIUSEPPE Sede BASSANO DEL GRAPPA (VI)
Repertorio n. 175163 - COMPRAVENDITA (Passaggi
intermedi da esaminare) Nota presentata con Modello
Unico n. 12974.1/2007 Reparto PI di TREVISO in atti
dal 18/05/2007



> Totale Parziale

Catasto Fabbricati

Immobili siti nel comune di MASER (F009)
Numero immobili: **2** Rendita: **euro 490,84** Vani: **4,0** Superficie: **164 m²**



Immobile di catasto terreni - n.3



Causali di aggiornamento ed annotazioni

> Dati identificativi

Comune di **MASER (F009) (TV)**
• Foglio **3** Particella **40**

Impianto meccanografico del 11/10/1974

> Dati di classamento

Redditi: dominicale **Euro 11,85**
agrario **Euro 8,89**
Particella con qualità: **PRATO ARBOR** di classe **1**
Superficie: **1.912 m²**

FRAZIONAMENTO del 29/04/1991 Pratica n. 92275 in
atti dal 15/03/2002 (n. 1788.1/1991)

> Intestazione attuale dell'immobile n. 3 - totale righe intestati: 1

> 1. **[REDACTED]**
[REDACTED]
Diritto di: Proprieta' per 1/1 (deriva dall'atto 1)

1. Atto del 20/04/2007 Pubblico ufficiale FIETTA GIUSEPPE Sede BASSANO DEL GRAPPA (VI) Repertorio n. 175163 - COMPRAVENDITA (Passaggi intermedi da esaminare) Nota presentata con Modello Unico n. 12974.1/2007 Reparto PI di TREVISO in atti dal 18/05/2007



Direzione Provinciale di Treviso
Ufficio Provinciale - Territorio
Servizi Catastali

> Totale Parziale

Catasto Terreni

Immobili siti nel comune di MASER (F009)

Numero immobili: **1** Reddito dominicale: **euro 11,85** Reddito agrario: **euro 8,89** Superficie: **1.912 m²**



Immobile di catasto terreni - n.4



Causali di aggiornamento ed annotazioni

> Dati identificativi

Comune di **MASER (F009) (TV)**

• Foglio **3** Particella **427**

FRAZIONAMENTO del 08/03/1976 in atti dal
12/10/1985 (n. 34182)

> Dati di classamento

Redditi: dominicale **Euro 2,22**
agrario **Euro 1,66**

Particella con qualità: **PRATO ARBOR** di classe **1**

Superficie: **358 m²**

FRAZIONAMENTO del 29/04/1991 Pratica n. 110563
in atti dal 29/03/2002 (n. 1788.1/1991)



Immobile di catasto terreni - n.5



Causali di aggiornamento ed annotazioni

> Dati identificativi

Comune di **MASER (F009) (TV)**

• Foglio **3** Particella **428**

Partita: **742**

FRAZIONAMENTO del 08/03/1976 in atti dal
12/10/1985 (n. 34182)

> Dati di classamento

Redditi: dominicale **Euro 0,62 Lire 1.200**
agrario **Euro 0,46 Lire 900**

Particella con qualità: **PRATO ARBOR** di classe **1**

Superficie: **100 m²**

FRAZIONAMENTO del 08/03/1976 in atti dal
12/10/1985 (n. 34182)

> Intestazione attuale degli immobili dal n. 4 al n. 5 - totale righe intestati: 1

> 1.

1. Atto del 20/04/2007 Pubblico ufficiale FIETTA
GIUSEPPE Sede BASSANO DEL GRAPPA (VI)
Repertorio n. 175163 - COMPRAVENDITA Nota



Diritto di: Proprieta' per 1/1 (deriva dall'atto 1)

presentata con Modello Unico n. 12974.1/2007 Reparto
PI di TREVISO in atti dal 18/05/2007

> Totale Parziale

Catasto Terreni

Immobili siti nel comune di MASER (F009)

Numero immobili: **2** Reddito dominicale: **euro 2,84** Reddito agrario: **euro 2,12** Superficie: **458 m²**

> Totale generale

Catasto Fabbricati

Totale immobili: **2** Rendita: **euro 490,84** Vani: **4,0** Superficie: **164 m²**

Catasto Terreni

Totale immobili: **3** Reddito dominicale: **euro 14,69** Reddito agrario: **euro 11,01** Superficie: **2.370 m²**

Visura telematica

Tributi speciali: Euro 0,90

Legenda

a) C/2: Magazzini e locali di deposito

b) A/3: Abitazioni di tipo economico

c) Escluse le "superfici di balconi, terrazzi e aree scoperte pertinenziali e accessorie, comunicanti o non comunicanti"
- cfr. Provvedimento del Direttore dell'Agenzia delle Entrate 29 marzo 2013



**Agenzia del Territorio
CATASTO FABBRICATI
Ufficio Provinciale di
Treviso**

Dichiarazione protocollo n. TV0212052 del 06/04/2007

Planimetria di u.i.u. in Comune di Maser

Via Gorghesana

civ.

Identificativi Catastali:

Sezione: A

Foglio: 3

Particella: 742

Subalterno:

Compilata da:
Smania Roberto

Iscritto all'albo:
Architetti

Prov. Treviso

N. 1328

Scheda n. 1

Scala 1:200

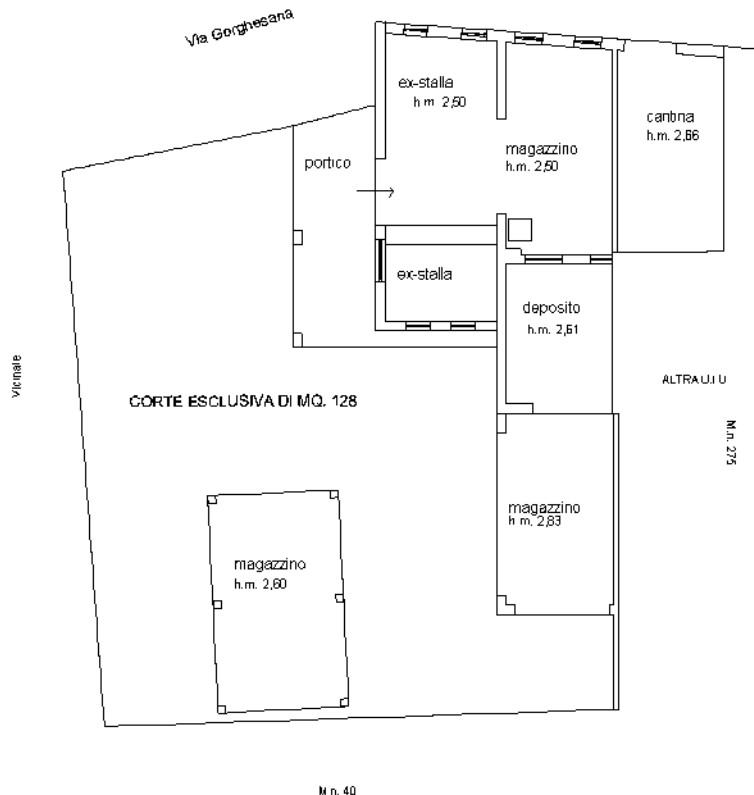

PIANO TERRA E CORTE

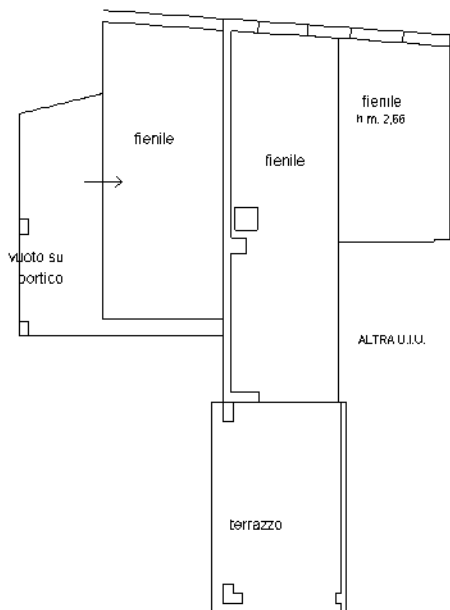

PIANO PRIMO

NORD

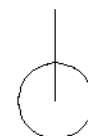

Ultima planimetria in atti



**Agenzia del Territorio
CATASTO FABBRICATI
Ufficio Provinciale di
Treviso**

Dichiarazione protocollo n. TV0212076 del 06/04/2007

Planimetria di u.i.u. in Comune di Maser

Via Gorghesana

civ.

Identificativi Catastali:

Sezione: A

Foglio: 3

Particella: 741

Subalterno:

Compilata da:

Cinel Giampietro

Iscritto all'albo:

Architetti

Prov. Treviso

N. 1012

Scheda n. 1

Scala 1:200

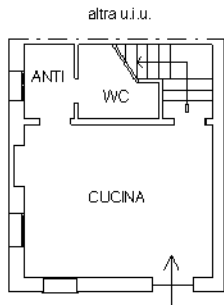

PIANO TERRA



PIANO PRIMO

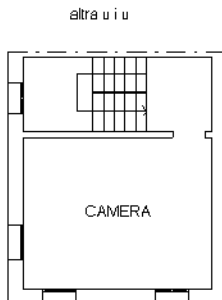

PIANO SECONDO

NORD



Ultima planimetria in atti

