

TRIBUNALE ORDINARIO DI TREVISO
SEZIONE ESECUZIONI IMMOBILIARI

ESECUZIONE IMMOBILIARE N. 309/2023



Elaborato

ALLEGATO – PLANIMETRIE STATO DI FATTO

C.T.U.

Arch. Alberto Sartorello

Data

Treviso, 16 settembre 2024



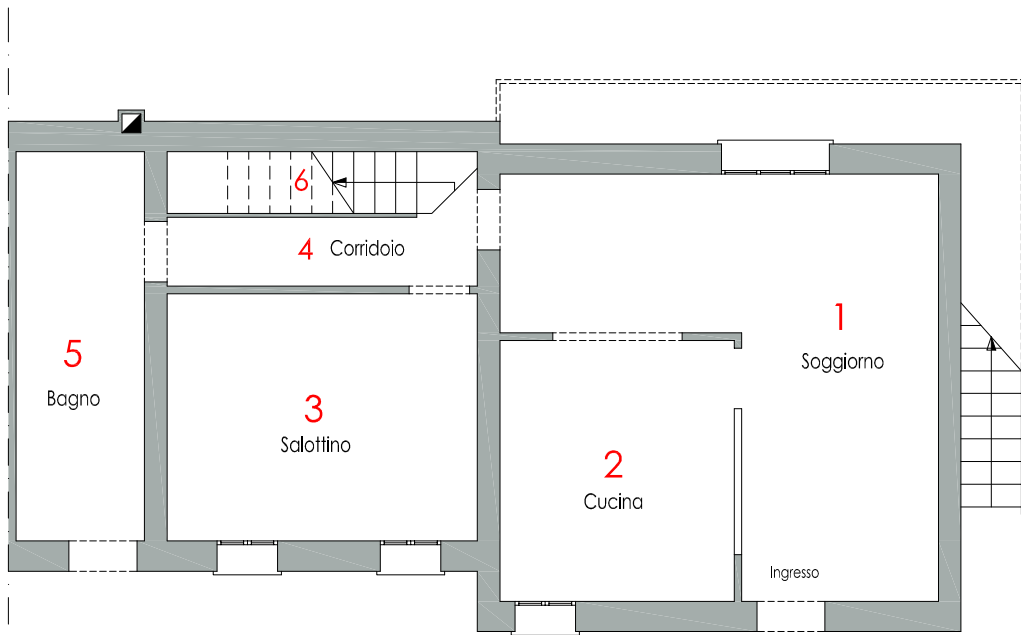

Pianta piano terra - Stato attuale

Scala 1:100

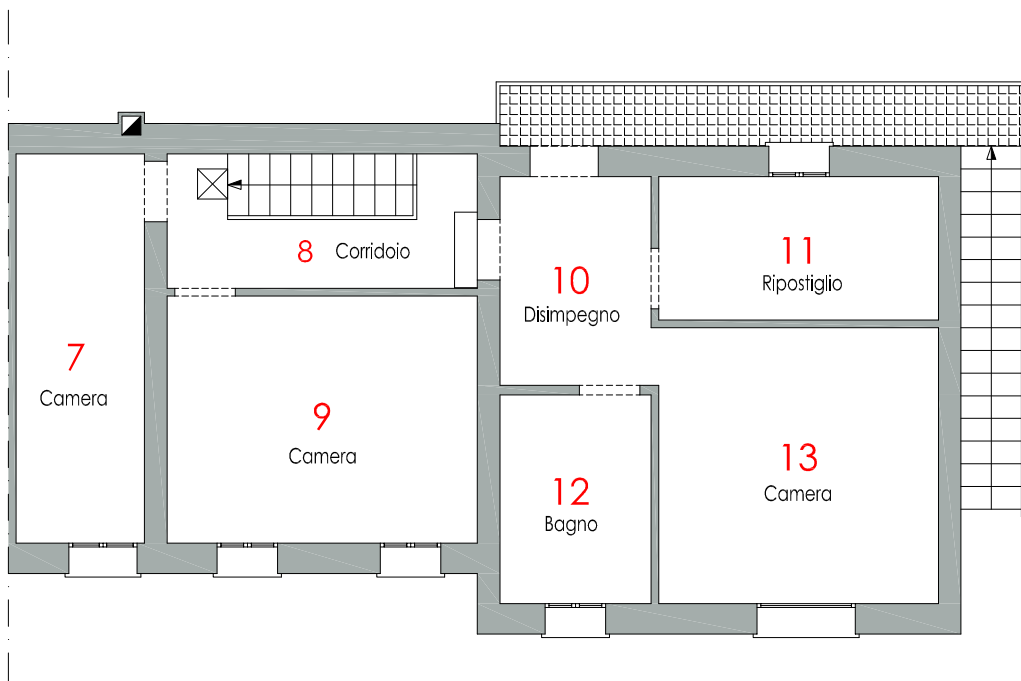

Pianta piano 1° - Stato attuale

Scala 1:100

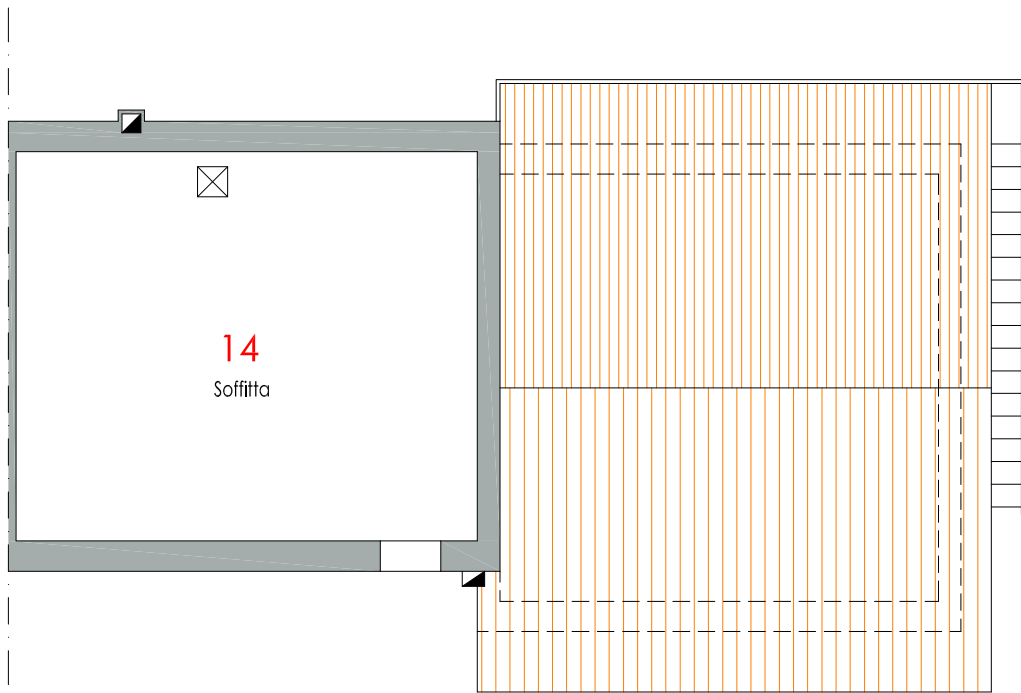

Pianta piano 2° - Soffitta - Stato attuale

Scala 1:100

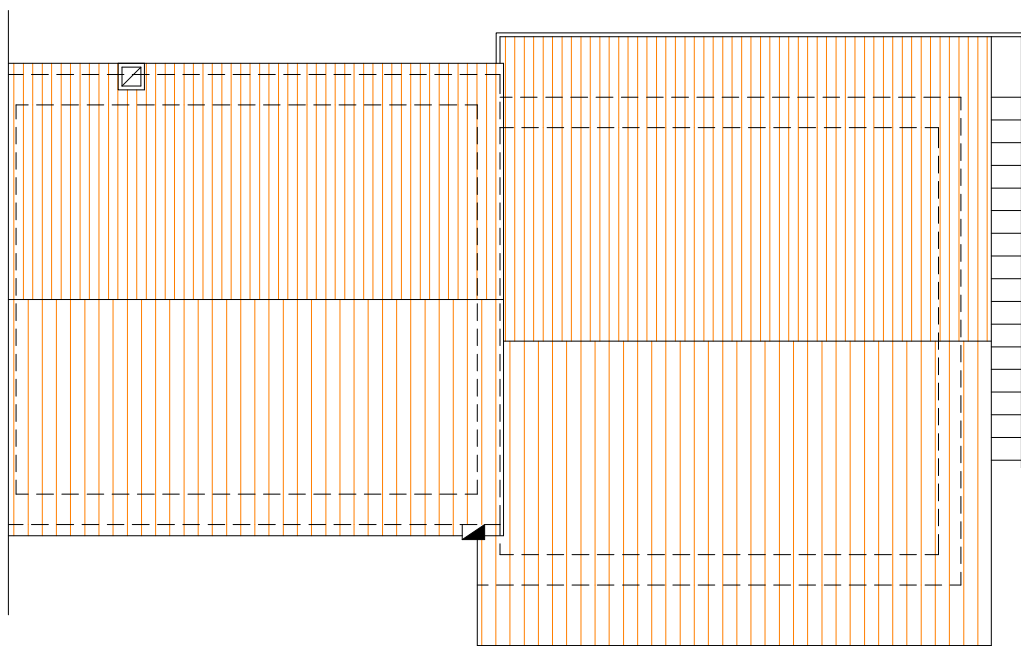

Pianta copertura - Stato attuale

Scala 1:100



TRIBUNALE ORDINARIO DI TREVISO
SEZIONE ESECUZIONI IMMOBILIARI

ESECUZIONE IMMOBILIARE N. 309/2023



Elaborato

ALLEGATO – PLANIMETRIE STATO LEGITTIMO

C.T.U.

Arch. Alberto Sartorello

Data

Treviso, 16 settembre 2024



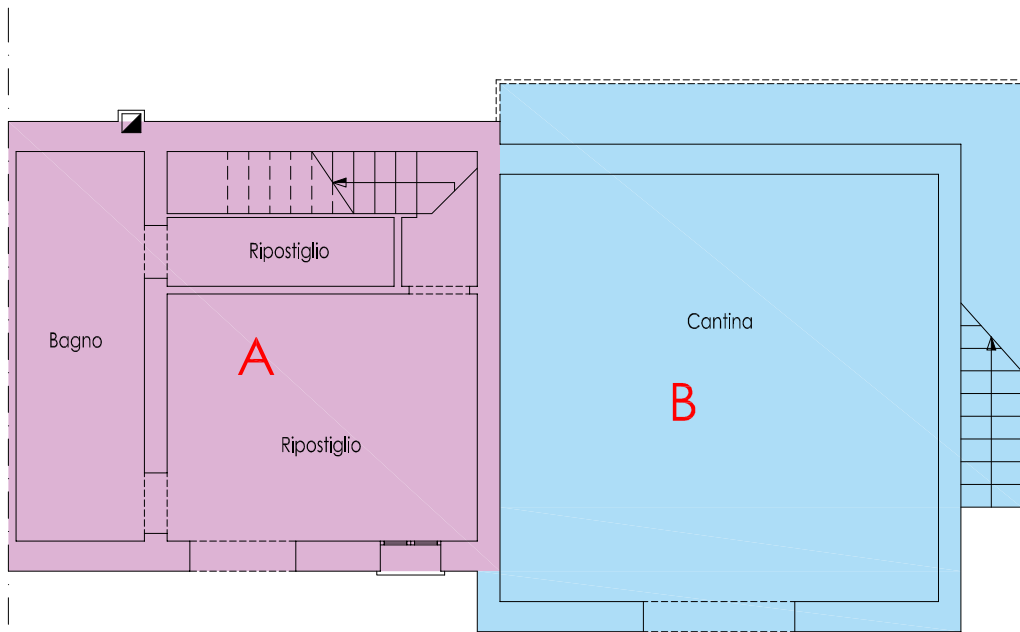

Pianta piano terra - Stato legittimo

Scala 1:100

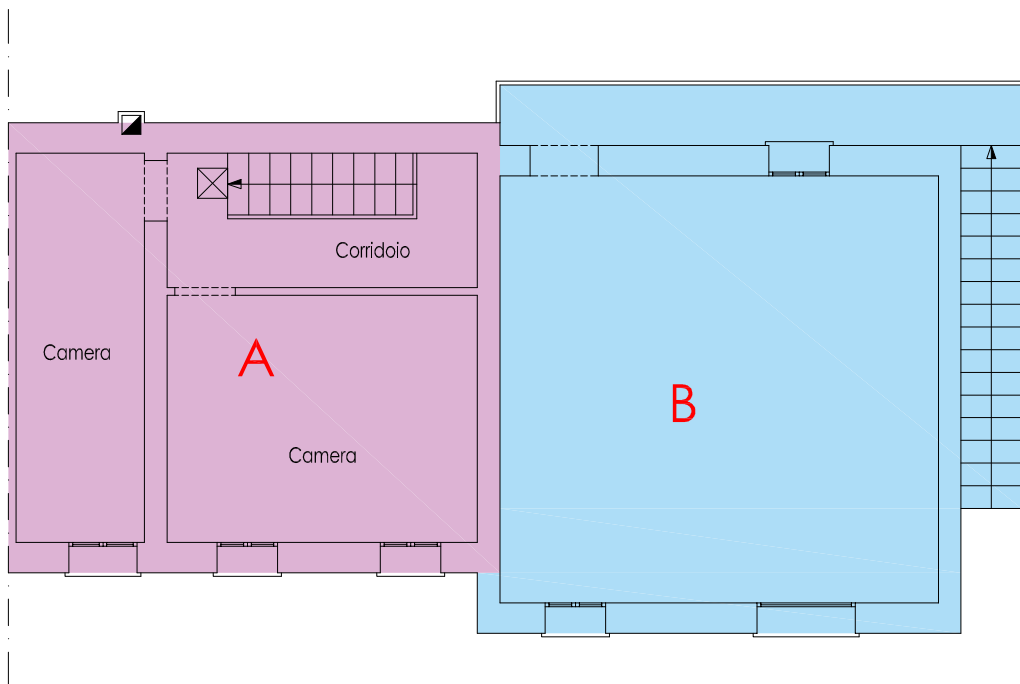

Pianta piano 1° - Stato legittimo

Scala 1:100

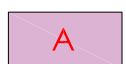

Porzione originaria edificata ante 01/09/1967
Stato legittimo: planimetrie catastali di primo impianto (1987)

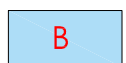

Ampliamento 1966-1968
Stato legittimo: L.E. n. 802 del 01/09/1966 e Condono Edilizio del 19/03/1986 (da definire)



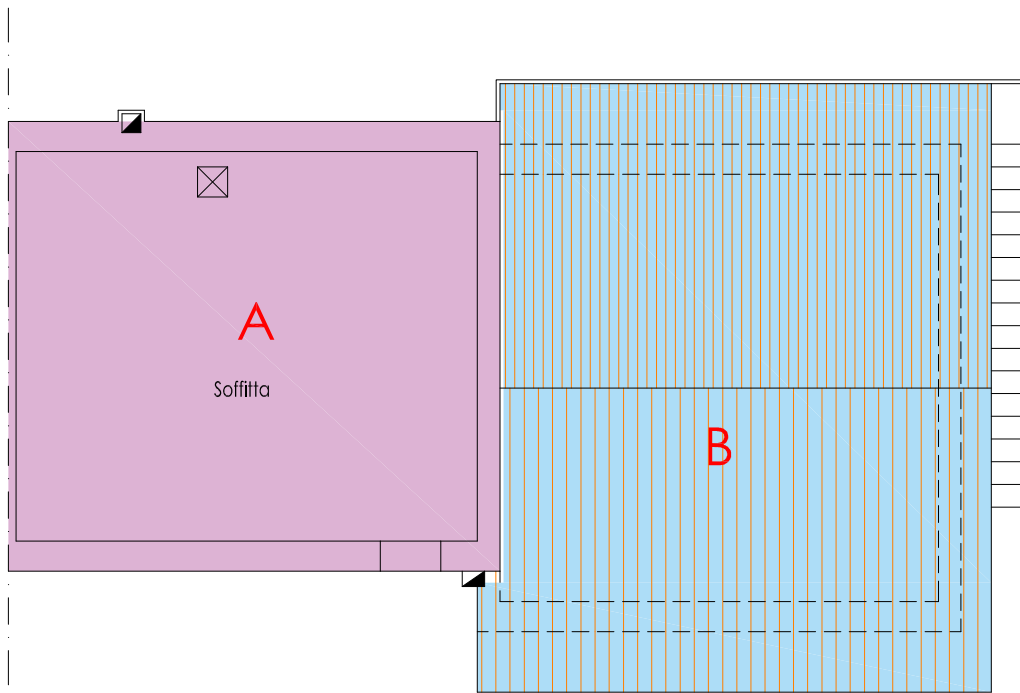

Pianta piano 2° - Soffitta - Stato Irgittimo

Scala 1:100

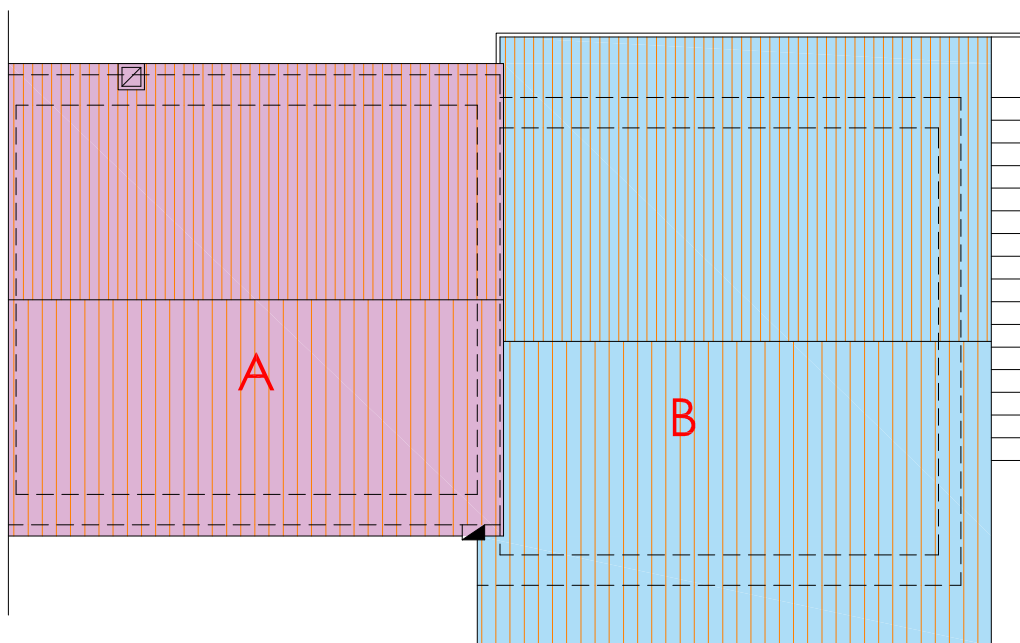

Pianta copertura - Stato legittimo

Scala 1:100

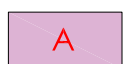

Porzione originaria edificata ante 01/09/1967
Stato legittimo: planimetrie catastali di primo impianto (1987)

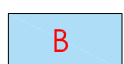

Ampliamento 1966-1968
Stato legittimo: L.E. n. 802 del 01/09/1966 e Condono Edilizio del 19/03/1986 (da definire)

