

N=71700

Comune: (BL) COMELICO SUPERIORE  
Scala originale: 1:1000  
Dimensione cornice: 267.000 x 189.000 metri  
Protocollo pratica T199399/2022  
1-Mar-2022 12:51:10

**ELABORATO PLANIMETRICO**

Compilato da:  
De Martin Topranin Gabriele  
Iscritto all'albo:  
Periti Edili  
Prov. Belluno N. 01504

**Agenzia delle Entrate  
CATASTO FABBRICATI  
Ufficio Provinciale di  
Belluno**

Comune di Comelico Superiore

Protocollo n. BL0007522 del 07/02/2017

Sezione: Foglio: 42

Particella: 484

Tipo Mappale n. del

Dimostrazione grafica dei subalterni

Scala 1 : 200

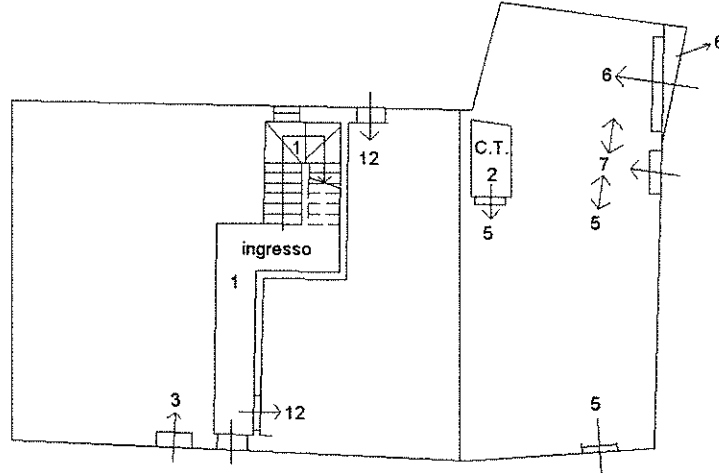

**PIANO TERRA**

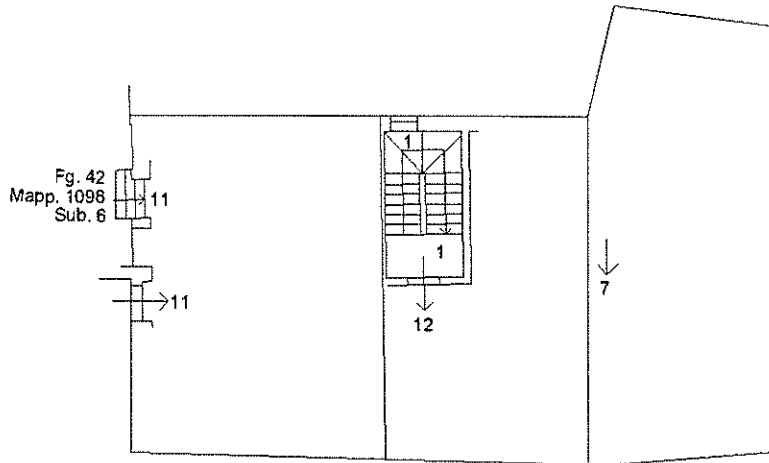

**PIANO PRIMO**

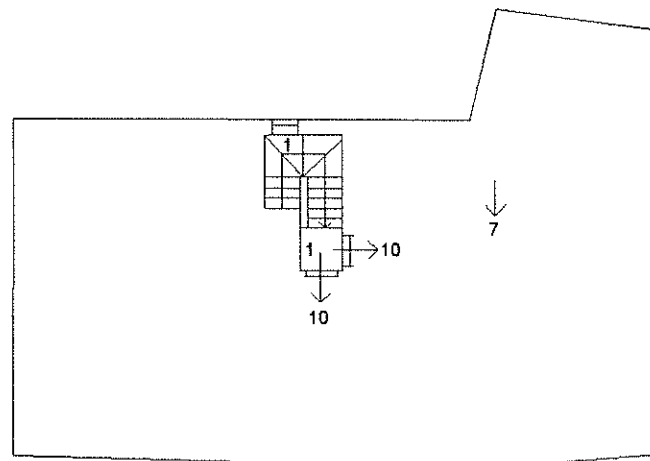

**PIANO SECONDO - SOTTOTETTO**



Ultima planimetria in atti

MODULARIO  
F. fig. rand. 487



MINISTERO DELLE FINANZE  
DIREZIONE GENERALE DEL CATASTO E DEI SS.TT.EE.  
**CATASTO EDILIZIO URBANO** (RDL 13-4-1939, n. 652)

MOD. BN (CEU)

LIRE  
**250**

Planimetria di u.i.u. in Comune di COMELICO SUPERIORE via S. ANNA - fraz. PADOLA civ. 2



PIANO TERRA h. m. 2,55

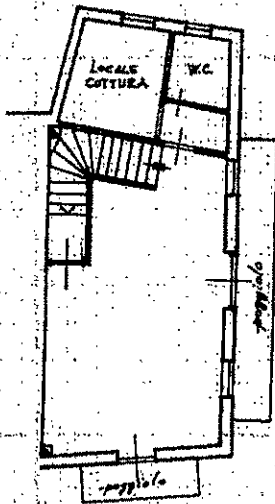

PIANO PRIMO h. m. 2,40

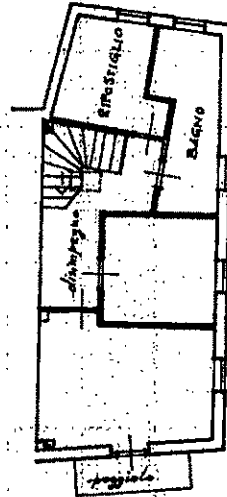

PIANO SECONDO h. m. 2,85 + 2,60

ORIENTAMENTO



SCALA DI 1:200

Roma - Istituto Poligrafico e Zecca dello Stato - P.V.

Catasto dei Fabbricati - Situazione al 01/03/2022 - Comune di COMELICO SUPERIORE(C920) - < Foglio 42 - Particella 484 - Subalterno 7 >

Dichiarazione di N.C.   
Riproduzione della variazione

Compilata dal GEOMETRA  
(Titolo, cognome e nome)  
DE MARTIN TORRANI PAOLO

RISERVATO ALL'UFFICIO

25 AGO. 1989

Data presentazione: 25/08/1989 - Data: 01/03/2022 - n. T194273 - Richiedente: BMBL GU73H17A501W  
Formato di acquisizione: A4(210x297) - Formato stampa richiesto: A4(210x297)  
n. 484 sub 7 della provincia di BELLUNO n. 320  
data 10.06.1989 Firma 1780 d'ork Modi

c/1545/4

MODULARIO  
F. rig. rend. 487



MINISTERO DELLE FINANZE  
DIREZIONE GENERALE DEL CATASTO E DEI SS.TT.EE.

# CATASTO EDILIZIO URBANO (RDL 13-4-1939, n. 652)

MOD. BM (CEU)

LIRE  
250

Planimetria di u.i.u. in Comune di COMELICO SUPERIORE via S. ANNA - fraz. PADOLA civ. 2



PIANO TERRA h.m. 2,55

ORIENTAMENTO

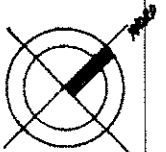

SCALA DI 1:200

nome - settore catastale - zona delle Basse - P.V.

Catasto dei Fabbricati - Situazione al 01/03/2022 - Comune di COMELICO SUPERIORE(C920) - < Foglio 42 - Particella 484 - Subalterno 6 >

Dichiarazione di N.C.

Denuncia di variazione

Compilata dal GEOMETRA

(Titolo, cognome e nome)  
DE MARTIN TOPRANIN PAOLO

RISERVATO ALL'UFFICIO

Data presentazione: 25/08/1989 Data: 01/03/2022

Formale scheda: + Formato di acquisizione: 544 sub. 8

descritte all'atto di GEOMETRA Richiedente: BMBLUGU73H17A501W

della provincia BEV Formato 544 n. 544

data 10-06-1989 Firma [Signature]

MODULARIO  
F. rig. rend. 487



MINISTERO DELLE FINANZE  
DIREZIONE GENERALE DEL CATASTO E DEI SS.TT.EE.  
**CATASTO EDILIZIO URBANO** (RDL 13-4-1939, n. 652)

MOD. **BM** (CEU)

LIRE  
**250**

Planimetria di u.i.u. in Comune di COMELICO SUPERIORE via S. ANNA - ~~1722~~ PADOLA civ. 2A

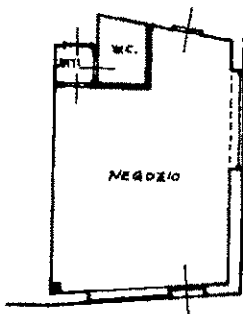

PIANO TERRA h. m. 2,55

ORIENTAMENTO

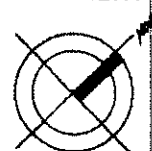

SCALA DI 1:200

Nome - Indirizzo - Pagine - e Zonas dello Stato - P.V.

Urban 01  
Catasto dei Fabbricati - Situazione al 01/03/2022 - Comune di COMELICO SUPERIORE(C920) - < Foglio 42 - Particella 484 - Subalterno 5 >

Dichiarazione di N.C. <input checked="" type="checkbox"/> Denuncia di inabitazione <input type="checkbox"/>	Compilata dal <u>GEOMETRA</u> <small>(Titolo, cognome e nome)</small> <u>DE MARTIN TOPRANIN PAOLO</u>	RISERVATO ALL'UFFICIO
Data presentazione: 25/08/1989 - Data: 01/03/2022 - n. T194275 - Richiedente: BMBL GU73H17A501W Identificativi catastali Totale scheggio: 1 - Formato di acquisizione: A4(210x297) - Formato stampa richiesto: A4(210x297)	Iscritto all'albo dei <u>GEOMETRI</u> della provincia di <u>BELLUNO</u> n. <u>348</u>	[Handwritten notes and stamps]
n. <u>484</u> sub. <u>5</u>	[Handwritten notes and stamps]	

ORTOFOTO CON INDIVIDUAZIONE FABBRICATO



RILIEVO IMMOBILE AL P.T. SCALA 1:100



RILIEVO IMMOBILE AL P.1 SCALA 1:100.

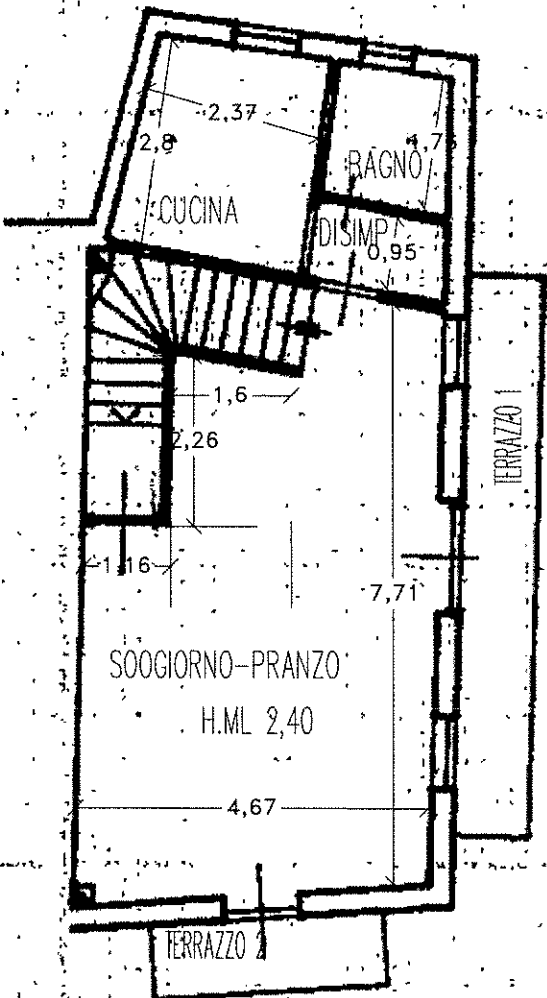



RILIEVO IMMOBILE AL P.2 SCALA 1:100

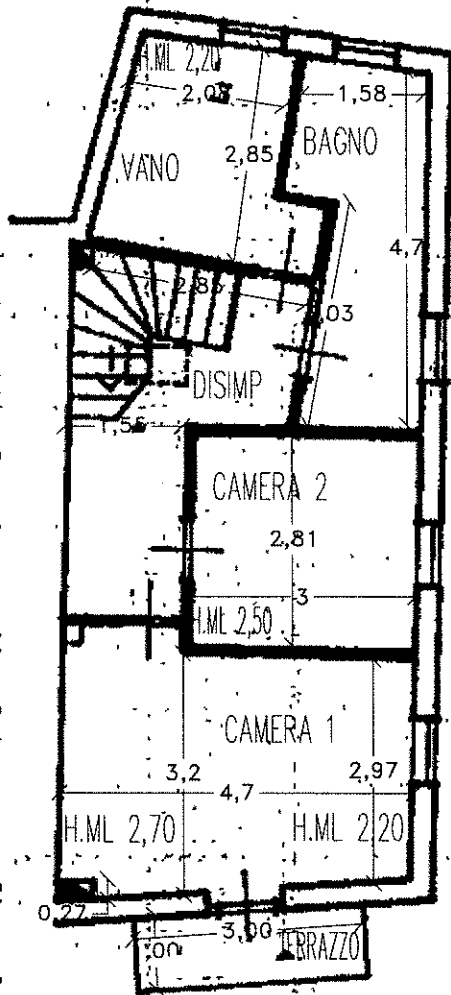

RILIEVO GARAGE AL P.T. SCALA 1:100

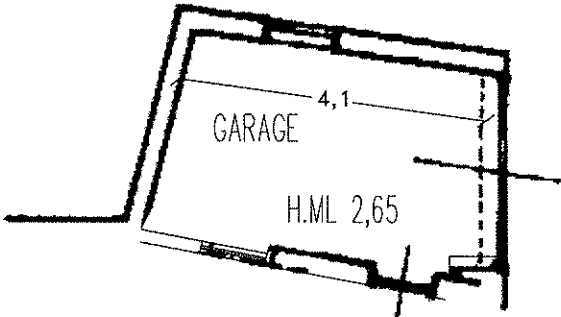

RILIEVO NEGOZIO AL P.T. SCALA 1:100

