

N=0

E=800

1 Particella: 1991

Comune: (TV) NERVESA DELLA BATTAGLIA Scala originale: 1:2000  
Foglio: 20 Dimensione cornice: 534.000 x 378.000 metriProtocollo pratica T95886/2024  
22-Feb-2024 10:21:29

MODULARIO  
F. rig. rend. 497



MINISTERO DELLE FINANZE  
DIPARTIMENTO DEL TERRITORIO  
**CATASTO EDILIZIO URBANO** (RDL 13-4-1939, n. 652)

MOD. **BN** (CEU)

LIRE  
**500**

Planimetria di u.i.u. in Comune di **NERVESA DELLA B.** via **dei Zateri** civ. ....

**SUB.52**

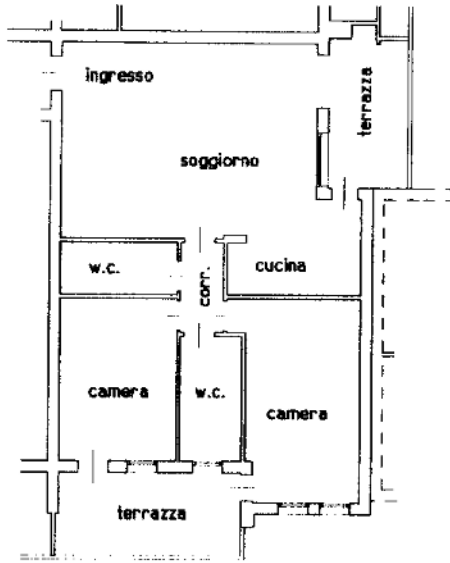

PIANO PRIMO H = 2.70

ORIENTAMENTO

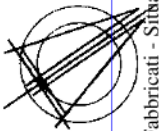

SCALA DI 1:200

Impar 01  
Catasto al 22/02/2024 - Comune di NERVESA DELLA BATTAGLIA (F872) - < Sez. urbana C - Foglio 1 - Particella 1991 - Subalterno 52 ->  
VIA DEI ZATERI Piano I

Roma - Istituto Poligrafico e Zecca dello Stato - P. V.

Dichiarazione di N.C.   
Denuncia di variazione

Compilata dal **Geom. [redacted]**

RISERVATO ALL'UFFICIO

Data presentazione: 19/11/1996 - Data: 22/02/2024 - n. T101719 - Richiedente: MSTLCN63E22L407U

Totale schede: 1 - Formato di acquisizione: A4(210x297) - Formato stampato richiesto: A4(210x297)

n. 1991 sub 52 della provincia di **Treviso** 2392

data **1.4.1991** Firma **[signature]**

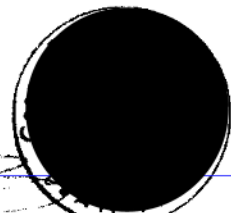

MODULARIO  
F. rig. rend. 497



MINISTERO DELLE FINANZE  
DIPARTIMENTO DEL TERRITORIO  
**CATASTO EDILIZIO URBANO** (RDL 13-4-1939, n. 652)

MOD. BN (CEU)

LIRE  
500

Planimetria di u.i.u. in Comune di **NERVESA DELLA B.** via **dai Zateri** civ. ....

**SUB. 21**

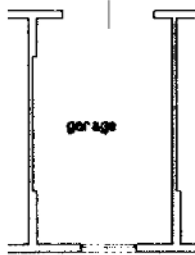

PIANO INTERRATO H = 2.65

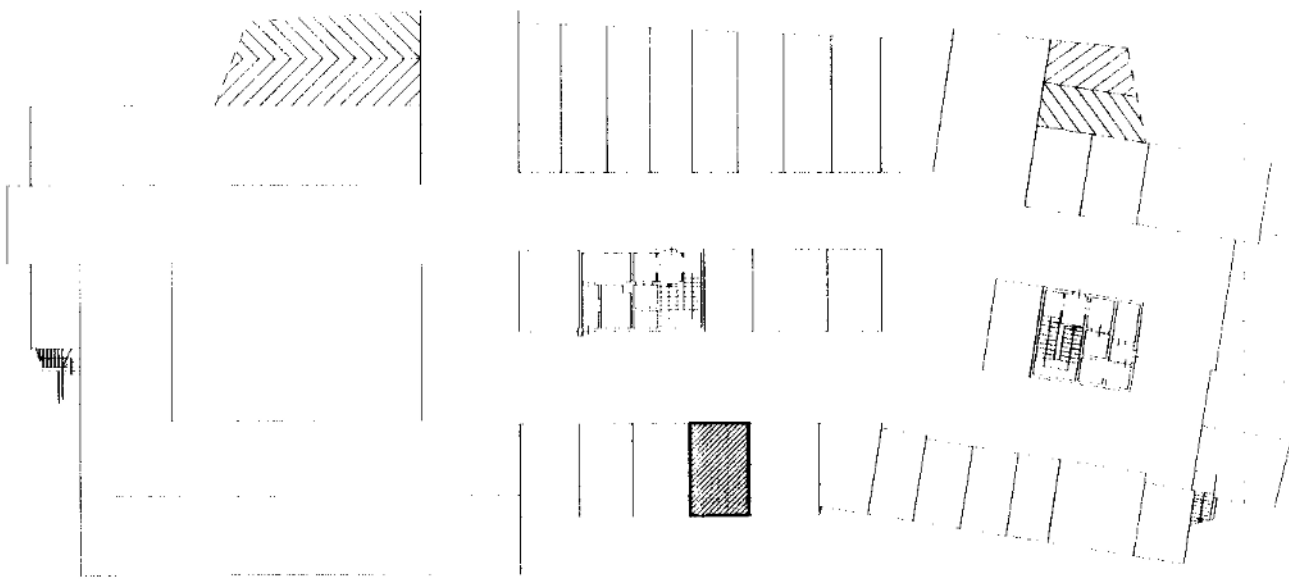

Planimetria 1:500

ORIENTAMENTO

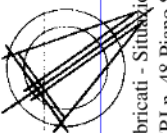

SCALA DI 1:

Catasto dei fabbricati - Situazione  
VIA DEI ZATERI n. 48 Piano S1  
22/02/2024 - Comune di NERVESA DELLA BATTAGLIA (F872) - < Sez. urbana C - Foglio 1 - Particella 1991 - Subalterno 21 >

Dichiarazione di N.C.   
Denuncia di variazione

Compilata dal .....  
(Titolo, cognome e nome)

RISERVATO ALL'UFFICIO

Ultima planimetria in atti

Geom. **[Redacted]**

Data presentazione: 19/11/1996 - Data: 22/02/2024 - n. T101722 - Richiedente: MSTLCN63E22L407U

Iscritto all'albo de .....  
Trevise ..... 2392

Totale schede: 1. Formato di acquisizione: A4(210x297) - Formato stampa: A4(210x297)

data 04 MAR 1996 Firma **[Signature]**

Forma cart. - Progett. - Elabor. - Stamp. - Stato - PV