

Agenzia delle Entrate  
CATASTO FABBRICATI  
Ufficio Provinciale di  
Treviso

ELABORATO PLANIMETRICO	
Compilato da: Sartor Pierluigi	
Iscritto all'albo: Geometri	
Prov. Treviso	N. 3049

Comune di Castelfranco Veneto	Protocollo n. TV0064900 del 16/05/2023
Sezione: F Foglio: 8 Particella: 1233	Tipo Mappale n. del
Dimostrazione grafica dei subalterni	Scala 1 : 500

PIANO TERRA

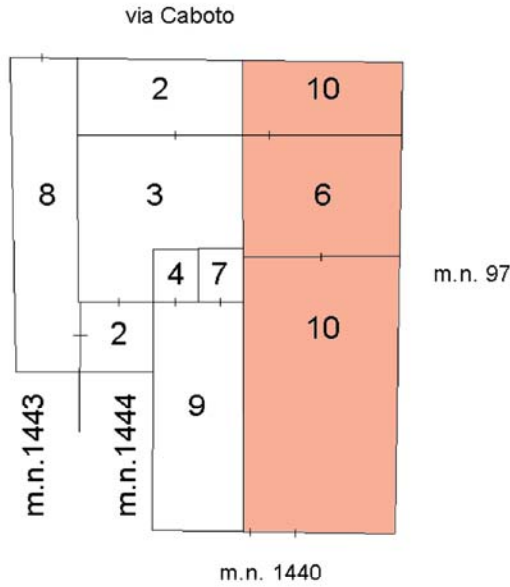

PIANO PRIMO

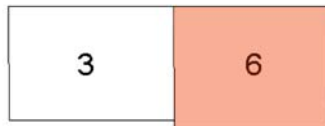

NORD



MODULARIO  
a.r. n. 497



MINISTERO DELLE FINANZE  
DIPARTIMENTO DEL TERRITORIO  
**CATASTO EDILIZIO URBANO** (RDL 13-4-1939, n. 652)  
CASTELFRANCO VENETO

MOD. BN (CEU)

LIRE  
200

Planimetria di u.i.u. in Comune di..... via CABOTO..... civ.....

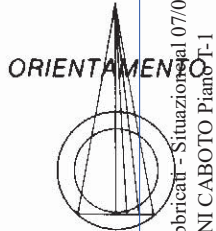
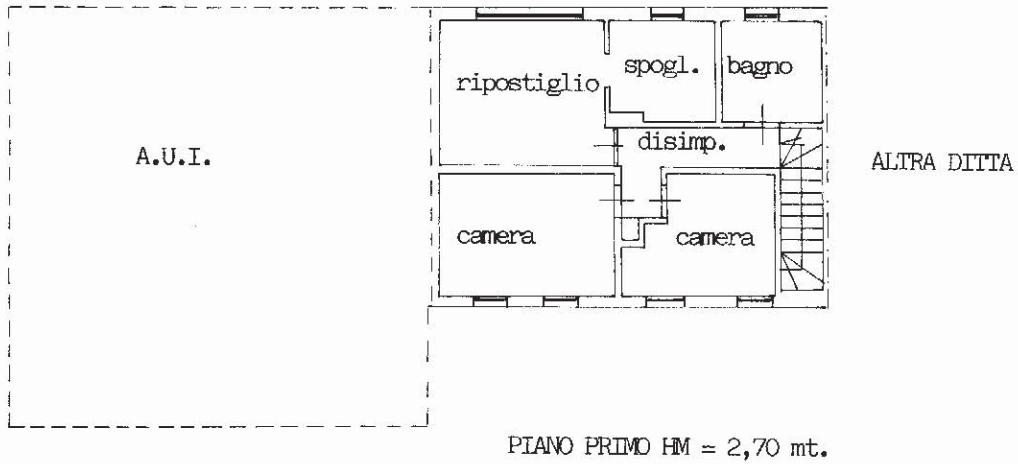
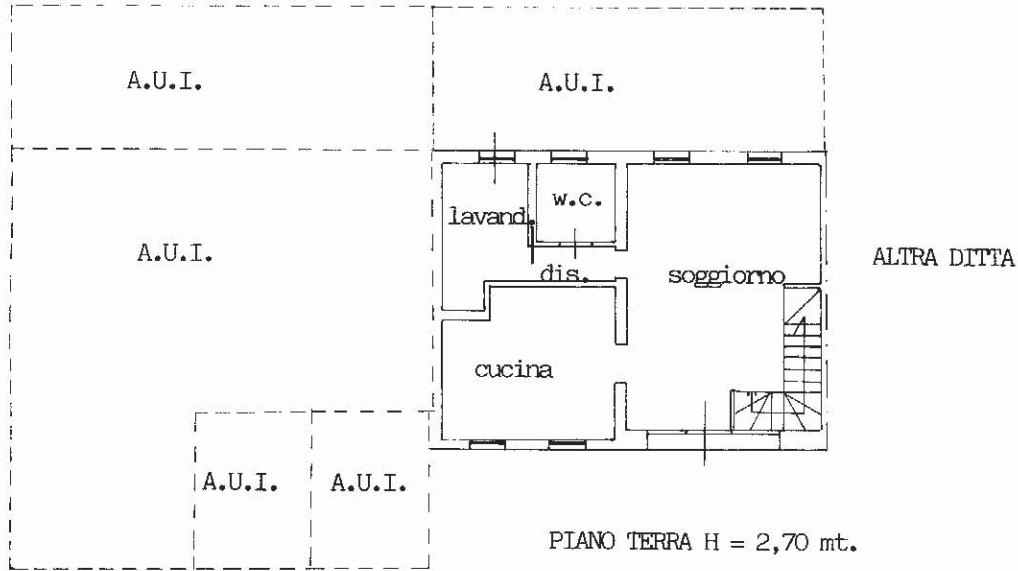

SCALA DI 1:100

Roma - Istituto Poligrafico e Zecca dello Stato - P.V.

Catasto Edilizio Urbano - Situazione al 07/02/2022 - Comune di CASTELFRANCO VENETO(C111) - < Sez. urbana F - Foglio 8 - Particella 1233 - Subalterno 6 >  
VIA GIANNI CABOTO Piano T-1

Dichiarazione di N.C.   
Denuncia di variazione   
Ultima planimetria in atti

Compilata dal ARCH. CINEL GIAMPIETRO  
(Titolo, cognome e nome)

RISERVATO ALL'UFFICIO

Data presentazione: 08/05/2001 - Data: 07/02/2022 - n. T327488 - Richiedente: [REDACTED]  
F. 88 (N.C. 436)  
Totale schede: 1 - Formato di acquisizione: A4(210x297) - Formato stampa richiesto: A4(210x297) 1012  
n. 1233 sub. 6  
data **23 MAR 2001**

