

**ALL.3**

Direzione Provinciale di Treviso Ufficio Provinciale - Territorio - Direttore PAOLO FRANZOSO

Vis. tel. (3.60 euro)

N=200

E=2500

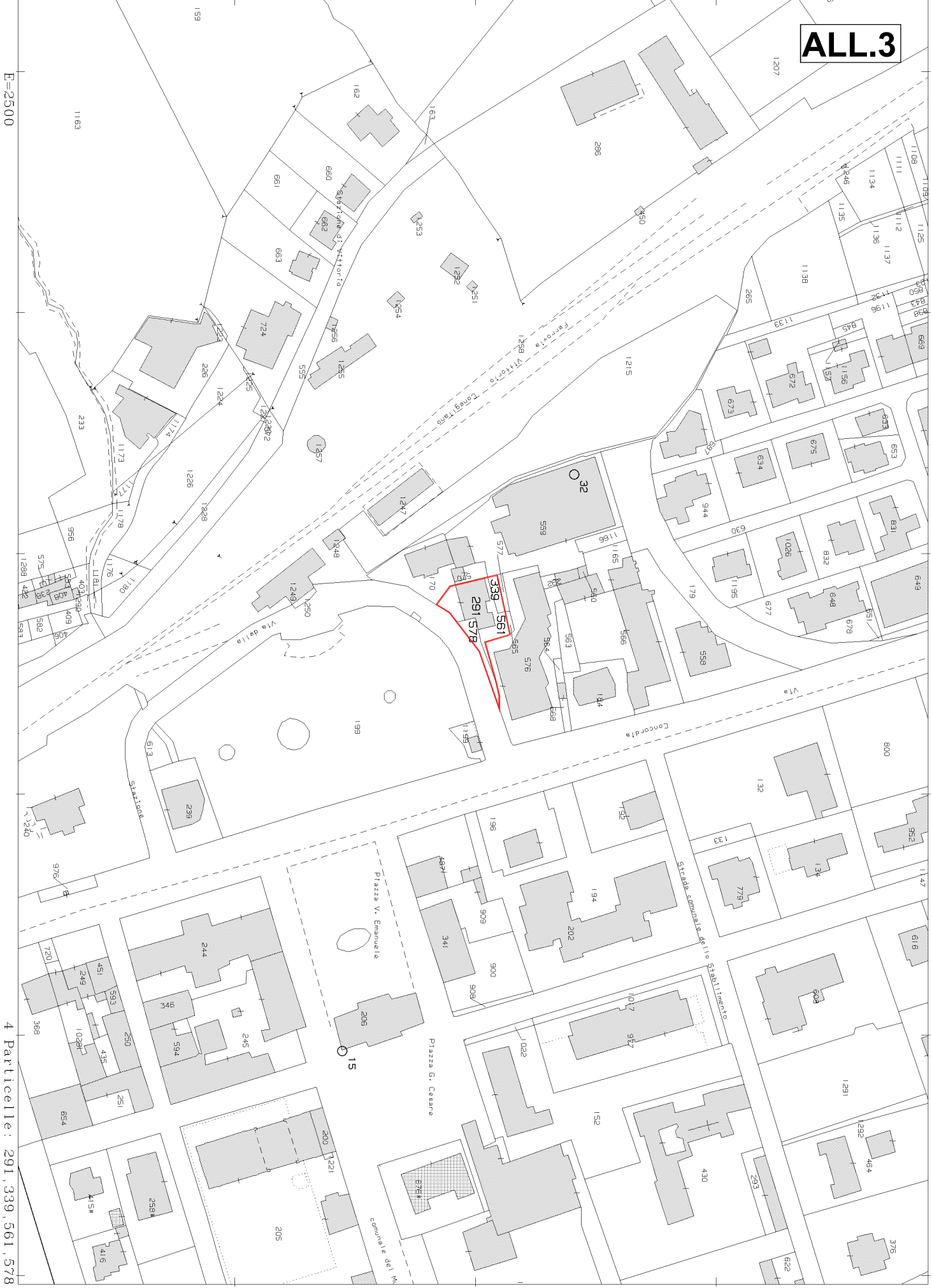

4 Particelle: 291, 339, 561, 578

MODULARIO  
F. rig. rend. 497



MINISTERO DELLE FINANZE  
DIREZIONE GENERALE DEL CATASTO E DEI SS.TT.EE.  
**CATASTO EDILIZIO URBANO** (RDL 13-4-1939, n. 652)

MOD. BN (CEU)

LIRE  
**250**

Planimetria di u.i.u. in Comune di..... via ..... civ.....

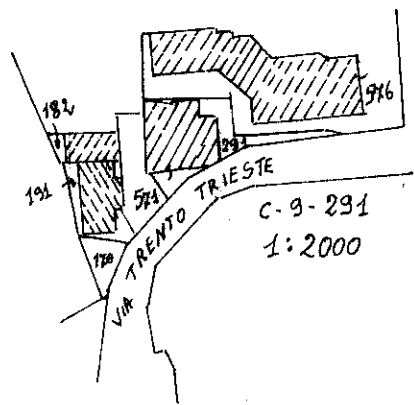
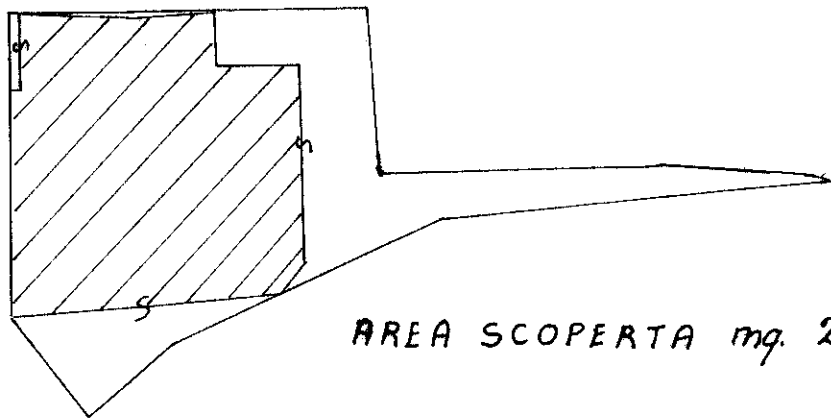

ORIENTAMENTO

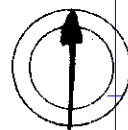

SCALA DI I: 500

Schema Istituto Poligrafico e Zecca dello Stato - P.Y.

linea 01  
Catasto dei Fabbricati - Situazione al 19/01/2024 - Comune di VITTORIO VENETO (M089) - < Sez. urbana C - Foglio 9 - Particella 291 - Subalerno I >  
VIA TRENTINO TRIESTE Piano T

Ultima Dichiarazione di N.C.   
Denuncia di variazione

Compilata dal Germ. PICCIN  
(Titolo (cognome e nome))  
FIORAVANTE

RISERVATO ALL'UFFICIO

Data presentazione: 15/05/1991 - Data: 19/01/2024 - n. T275108 - Richiedente: RBNNDR66R13L407K

Totale schede identificate di catastalizzazione: A4 (210x297) all'atto di stampa Richiesto: A4 (210x297)

F. C-9  
n. 291 sub A

della provincia di TREVISO n. 53K

data 15/10/91 Firma [Signature]

15 MAG 1991  
6315

MODULARIO  
F. rig. rend 497



MINISTERO DELLE FINANZE  
DIREZIONE GENERALE DEL CATASTO E DEI SS.TT.EE.  
**CATASTO EDILIZIO URBANO** (RDL 13-4-1939, n. 652)

MOD. **BN** (CEU)

LIRE  
**250**

Planimetria di u.i.u. in Comune di VITTORIO VENETO via TRENTO TRIESTE civ. 28

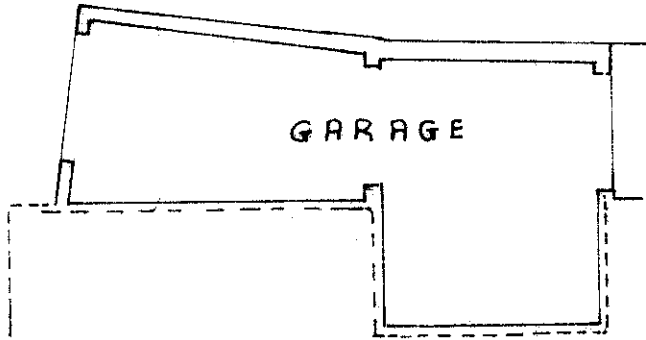

**PRIMO PIANO SOTTOSTRADA H 3.00**

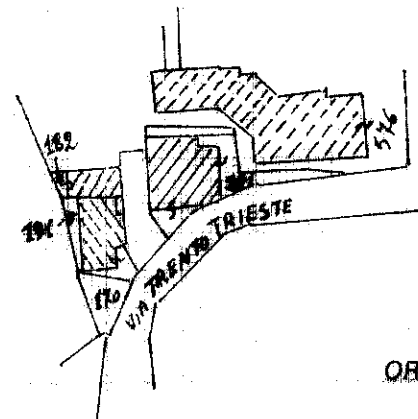

**ORIENTAMENTO**

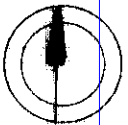

SCALA DI 1: **300**

Roma - Istituto Poligrafico e Zecca dello Stato - P.V.

Catasto Fabbricati - Situazioni al 19/01/2024 - Comune di VITTORIO VENETO(M089) - < Sez. urbana C - Foglio 9 - Particella 291 - Subalerno 3 >  
Via Trento Trieste n. 28 Piano S1

Ultima planimetria in atti  
Dichiarazione di N.C.   
Denuncia di variazione   
Data presentazione: 15/05/1991 - Data: 19/01/2024 - n. T275107 - Richiedente: RBNNDR66R13L407K  
Totale schede: **1** - Formato di acquisizione: A4(210x297) - Formato stampa: **A4**(210x297)  
F. **59**  
n. **291** sub. **C**

Compilata dal **Geon. PICCIN**  
(Titolo, cognome e nome)  
**FIORA VANTE**  
Iscritto all'albo del **Geometri**  
della provincia di **TREVISO** n. **537**  
data **15/05/90** Firma **[Signature]**

RISERVATO ALL'UFFICIO  
**63114**

**Agenzia del Territorio  
CATASTO FABBRICATI  
Ufficio Provinciale di  
Treviso**

Dichiarazione protocollo n. TV0192143 del 10/06/2004 Planimetria di u.i.u. in Comune di Vittorio Veneto Via Trento E Trieste civ. 28	
Identificativi Catastali: Sezione: C Foglio: 9 Particella: 291 Subalterno: 5	Compilata da: Dal Bo Giorgio Iscritto all'albo: Geometri Prov. Treviso N. 1712

Scheda n. 1 Scala 1:200

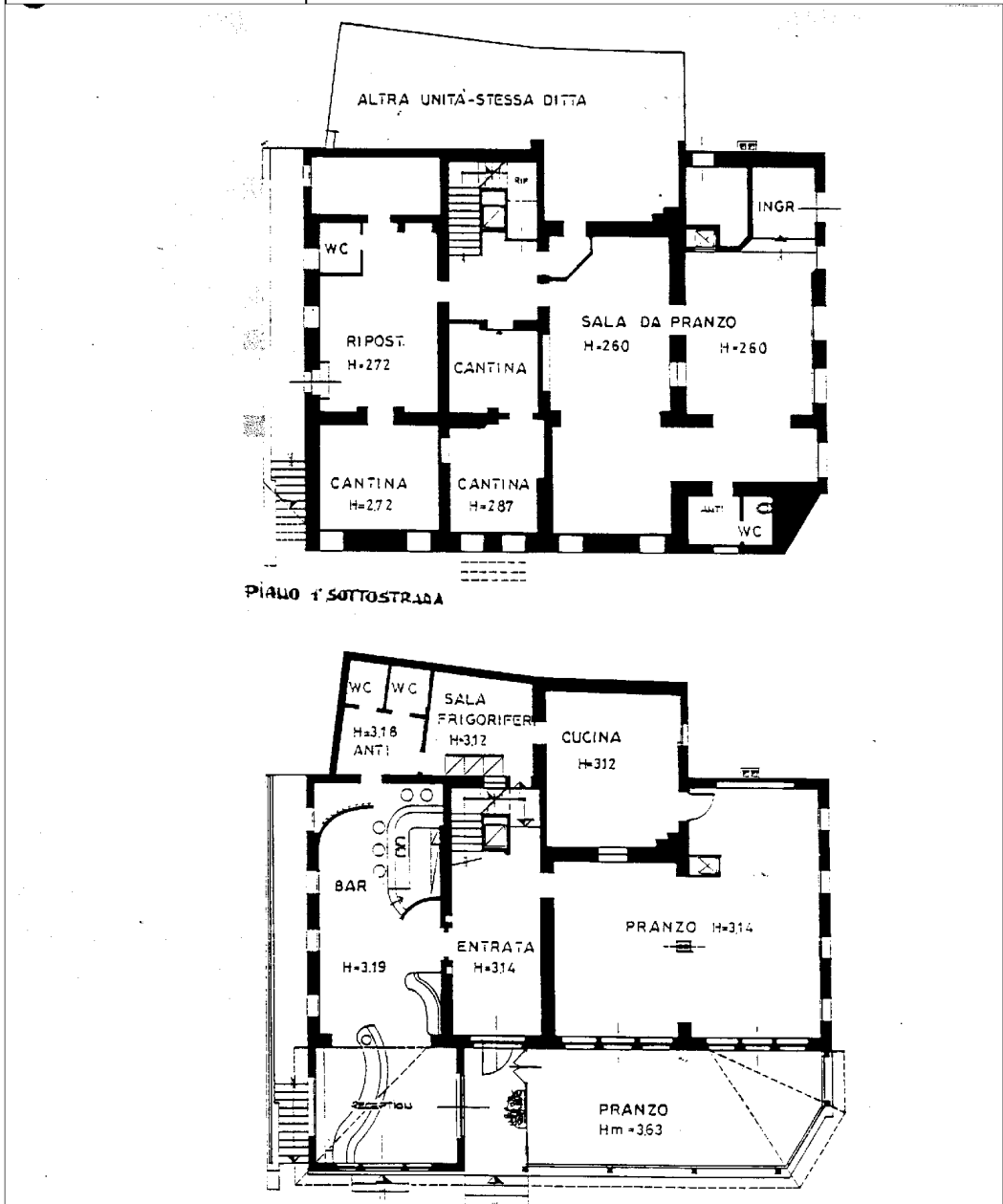

ipm 01

Catasto dei Fabbricati - Situazione al 19/01/2024 - Comune di VITTORIO VENETO(M089) - < Sez. urbana C - Foglio 9 - Particella 291 - Subalterno 5 >  
VIALE TRENTO TRIESTE n. 28 Piano S1-T - 1-2 - 3

**Agenzia del Territorio  
CATASTO FABBRICATI  
Ufficio Provinciale di  
Treviso**

Dichiarazione protocollo n. TV0192143 del 10/06/2004 Planimetria di u.i.u. in Comune di Vittorio Veneto Via Trento E Trieste civ. 28	
Identificativi Catastali: Sezione: C Foglio: 9 Particella: 291 Subalterno: 5	Compilata da: Dal Bo Giorgio Iscritto all'albo: Geometri Prov. Treviso N. 1712

Scheda n. 2      Scala 1:200

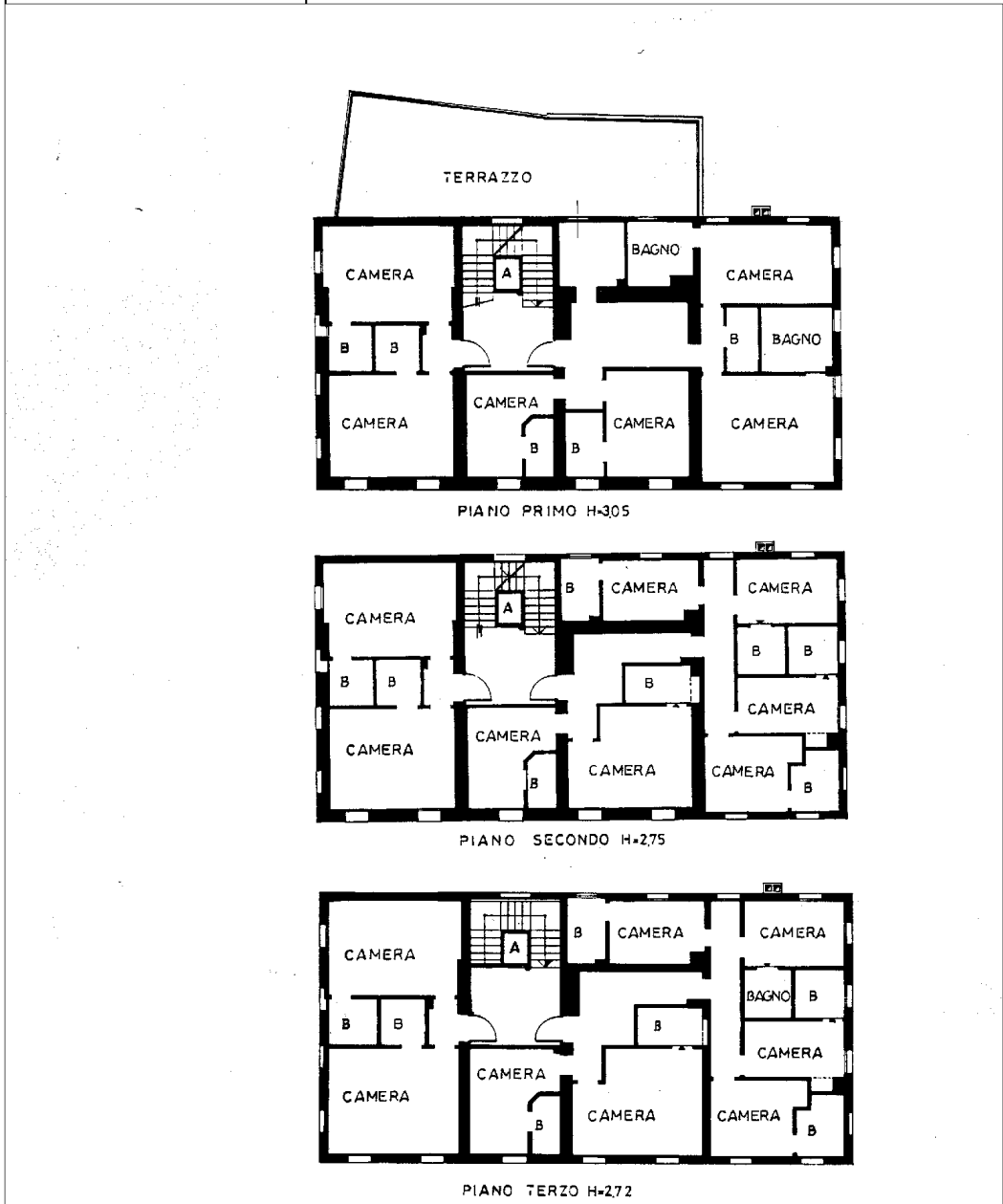

ipm01

Catasto dei Fabbricati - Situazione al 19/01/2024 - Comune di VITTORIO VENETO(M089) - < Sez. urbana C - Foglio 9 - Particella 291 - Subalterno 5 >  
VIALE TRENTO TRIESTE n. 28 Piano S1-T - 1.2 - 3

Agenzia del Territorio  
**CATASTO FABBRICATI**  
Ufficio Provinciale di  
Treviso

**ELABORATO PLANIMETRICO**

Compilato da:  
Dal Bo Giorgio

Iscritto all'albo:  
Geometri

Prov. Treviso

N. 1712

Comune di Vittorio Veneto

Sezione: C

Foglio: 9

Particella: 291

Protocollo n. TV0192143 del 10/06/2004

Tipo Mappale n. 21833

del 07/05/1991

Dimostrazione grafica dei subalterni

Scala 1 : 500

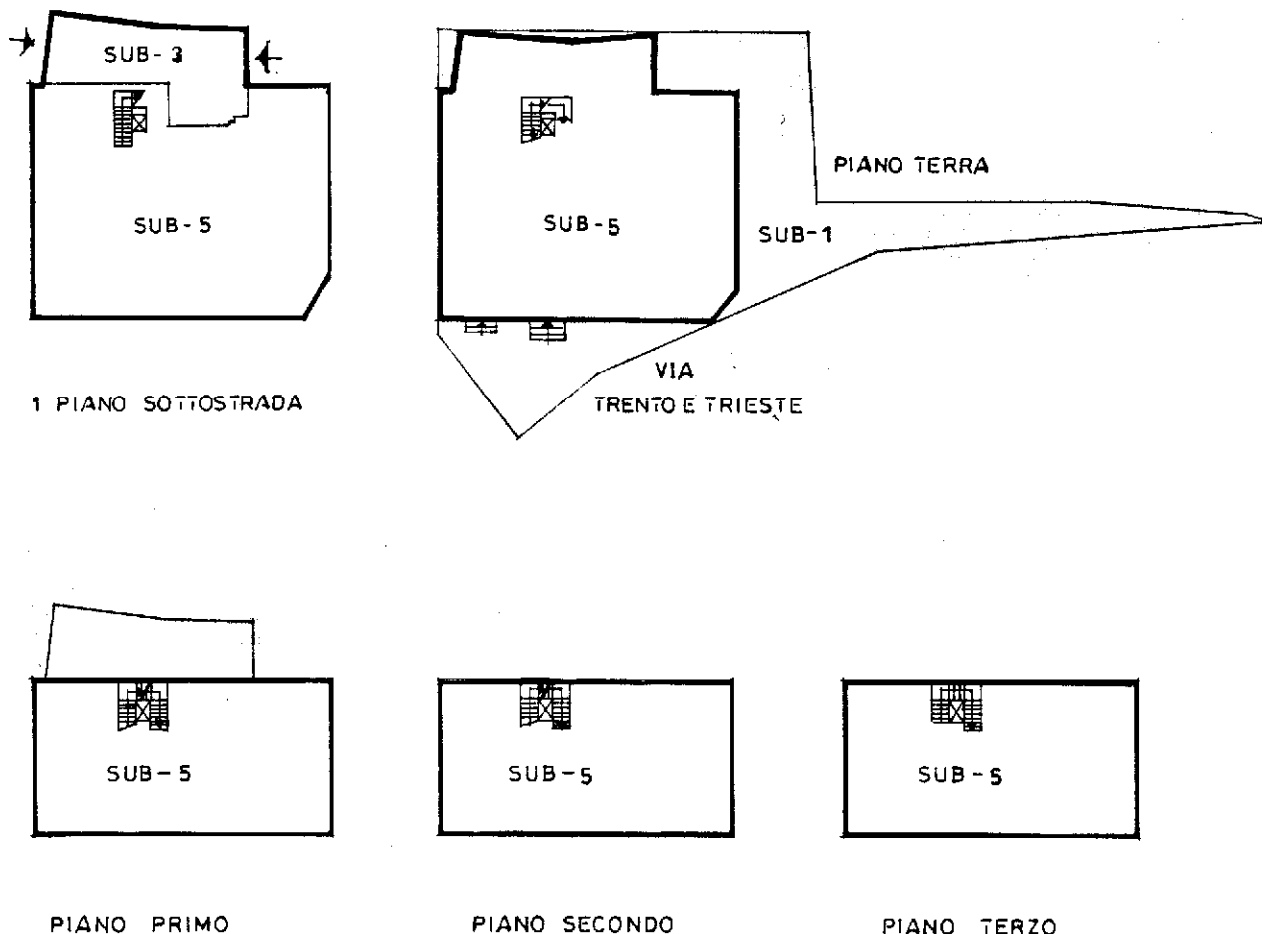

Ultima planimetria in atti