

TRIBUNALE DI TREVISO
 E.I. 7/2017 promossa da M.P.S.
 Immobile situato a Montebelluna (TV)
 Via Monte Summano
 Catasto Fabbricati
 Sez.D Fog.2 Particella 163 Sub.60
 In corso di definizione
 Allegato grafico n° 3 - Scala 1:200

Rilievo stato di fatto
 in data 27/6/2023

Permesso di Costruire
 n.21420 del 17/8/2009
 Stato avanzamento lavori

 murature non ancora realizzate

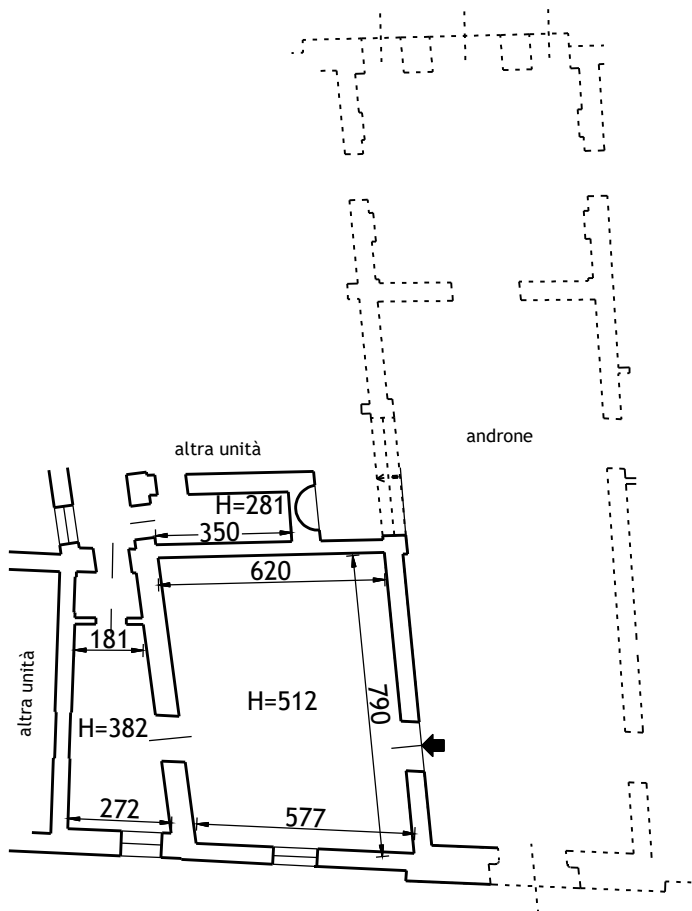

Piano terra
 Ufficio
 Superficie lorda mq.89,00

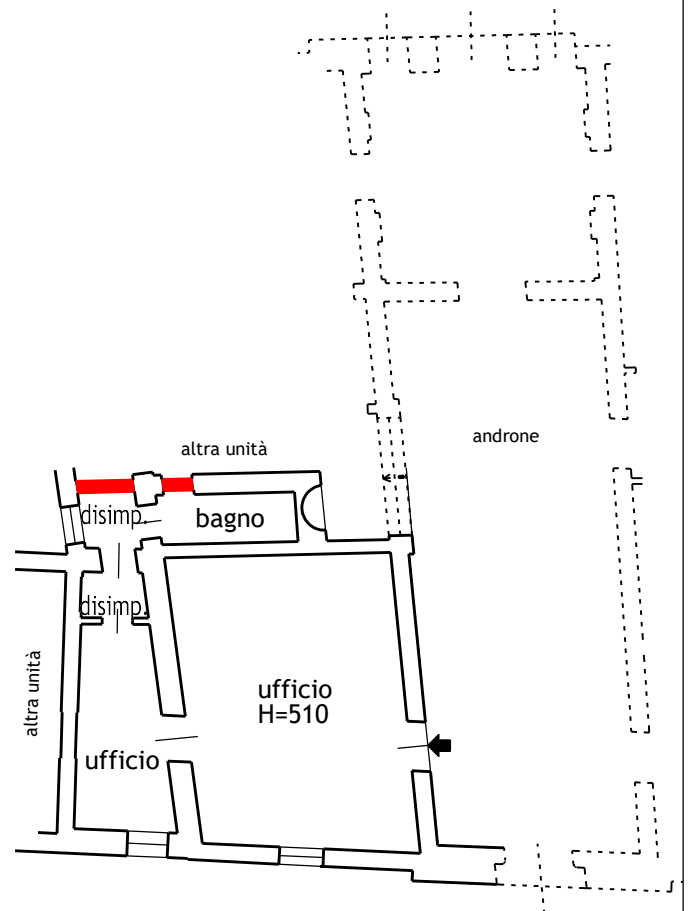

Piano terra

