

MODULARIO
F. rig. tend. 497



MINISTERO DELLE FINANZE
DIREZIONE GENERALE DEL CATASTO E DEI SERVIZI TECNICI ERARIALI

Lire
150

NUOVO CATASTO EDILIZIO URBANO

(R. DECRETO-LEGGE 13 APRILE 1939, N. 652)

Planimetria dell'immobile situato nel Comune di **FOSSO'** Via **BREO**

Ditta **[REDACTED]**

Allegata alla dichiarazione presentata all'Ufficio Tecnico Erariale di **VENEZIA**

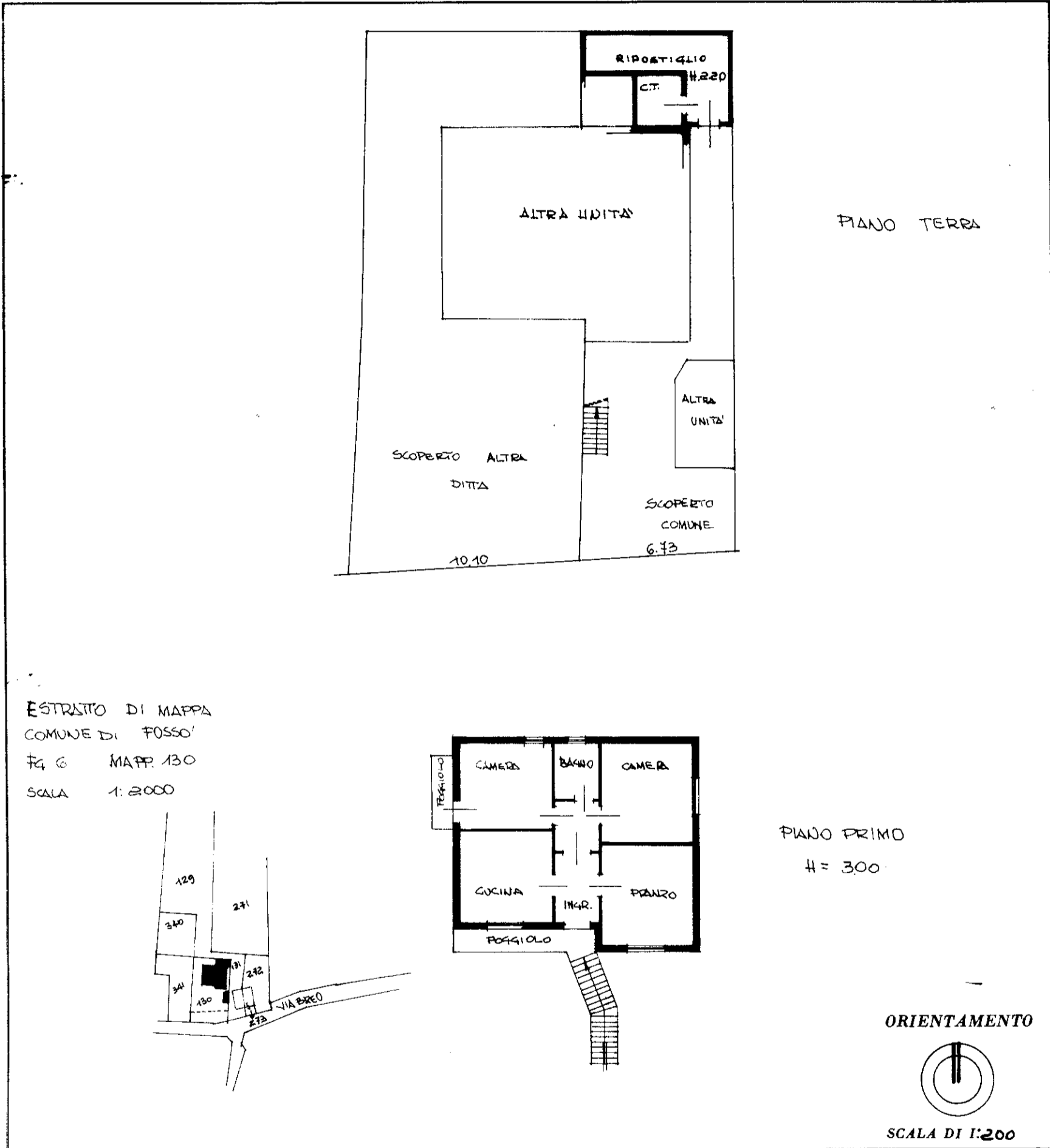

DERIVA DALLA SCHEDE N° 1225 IN DATA 12 MAGGIO 1976 ASSUME X AMPLIAMENTO SCHEDE N° 1225/A

SPAZIO RISERVATO PER LE ANNOTAZIONI D'UFFICIO

DATA 12.11.1987	SCHEDA 1225/A
PROT. N° 6084	6 130 2

Compilata dal **PERITO AGRARIO**
 (Titolo, nome e cognome del tecnico)
BETTINI CAV. GUERRINO
 Iscritto all'Albo dei Periti Agrari
 della Provincia di Venezia
 DATA 29.09.1987
 Firma: *Bettini*



MINISTERO DELLE FINANZE
DIREZIONE GENERALE DEL CATASTO E DEI SERVIZI TECNICI ERARIALI

Lire
150

NUOVO CATASTO EDILIZIO URBANO

(R. DECRETO-LEGGE 13 APRILE 1939, N. 652)

Planimetria dell'immobile situato nel Comune di **FOSSO'** Via **BREO**

Ditta [REDACTED]

Allegata alla dichiarazione presentata all'Ufficio Tecnico Erariale di **VENEZIA**

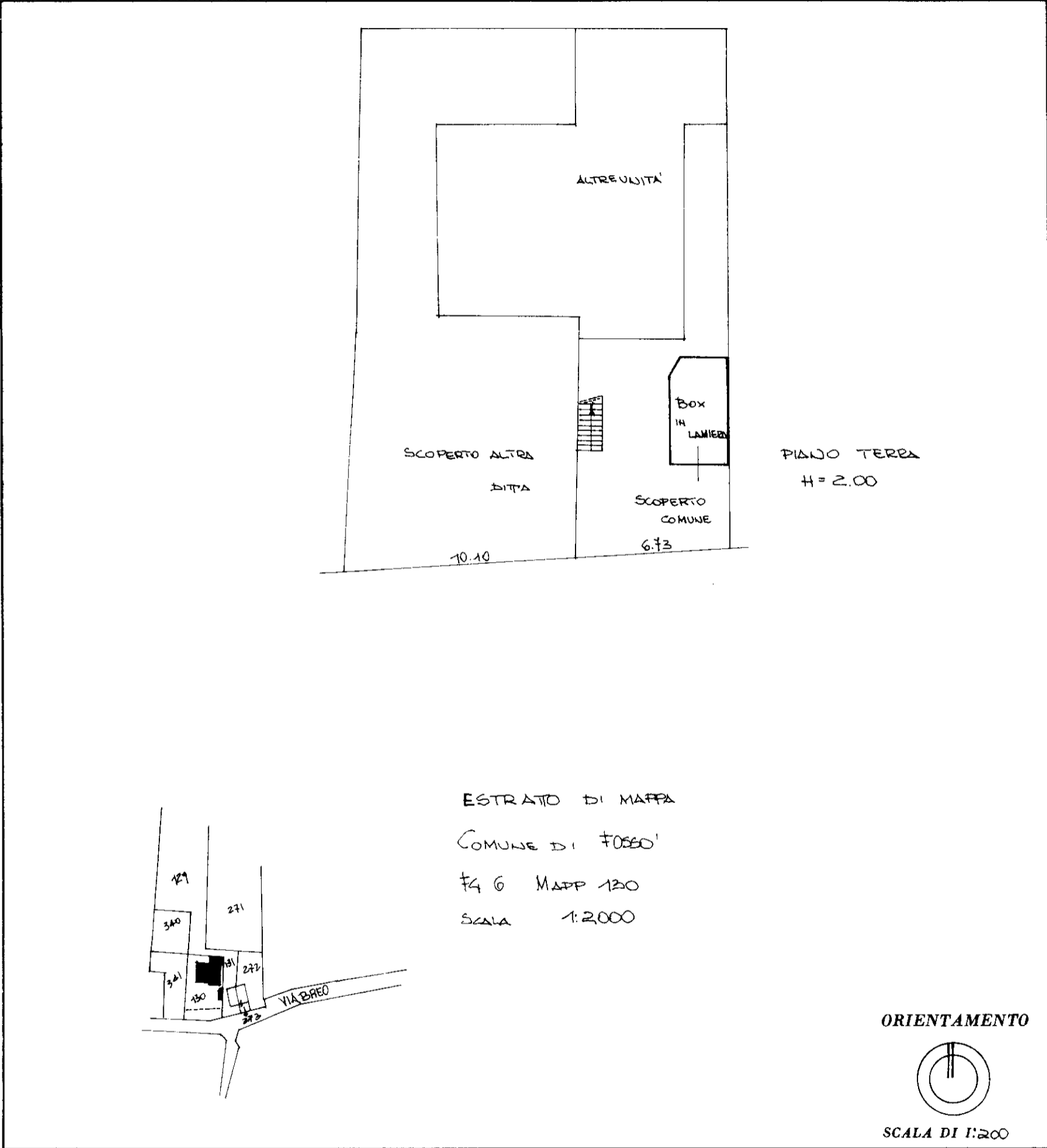

NUOVA UNITA' DA ACCATASTARE AFFERENTE FABBRICATO GIA' CENSITO CON SCHEDE N° 1225 IN DATA 12 MAGGIO 1976 ASSUME SCHEDE N° 1225/B

SPAZIO RISERVATO PER LE ANNOTAZIONI D'UFFICIO

DATA PROT. N°	SCHEDA 1225/B 6 130 3
------------------	--------------------------------

Compilata dal PERITO AGRARIO
(Titolo, nome e cognome del tecnico)
BETTINI CAV. UFF. GUERRINO
Iscritto all'Albo dei PERITI AGRARI
della Provincia di VENEZIA
DATA 29.09.1987
Firma: Bettini