

Comune di **DSLE**

**PROGETTO** RISTRUTTURAZIONE E CAMBIO DI DESTINAZIONE D'USO, PER NUOVA INIZIATIVA INDUSTRIALE

Località: ZONA INDUSTRIALE PRIMO GIARDINO

REFERIMENTO CATASTALE: Foglio 11.1079.55 - sottoposti 106, 108, 263, 292, 298, 300, 301, 306, 319

**TAVOLA**  
3

**DITTA:** ██████████

DATA: 06/05/2024

SCALE: 1:100

IL COMMITTENTE: *[Signature]*

IL PROGETTISTA: *[Signature]*

PROFESSIONISTA: **1754 MELONI LUIGI** - INGEGNERE

PROSPETTO AL CORTILE ESCLUSIVO

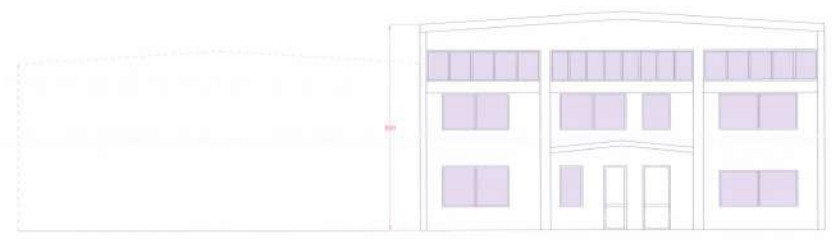

PROSPETTO AL CORTILE COMUNE

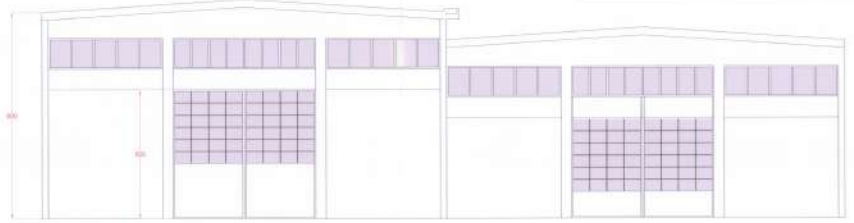

SEZIONE Y - Y

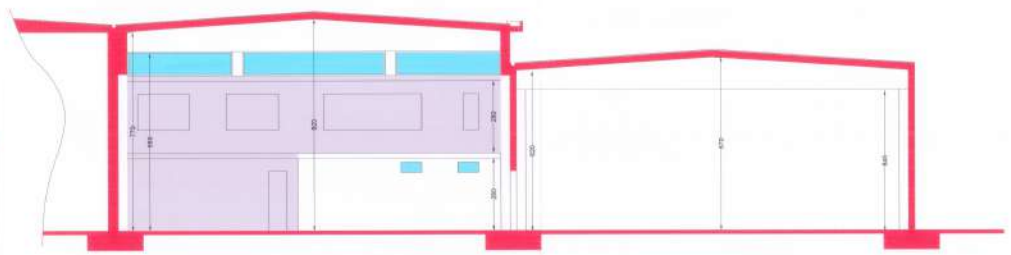

OPERE IN AMPLIAMENTO

SEZIONE X - X

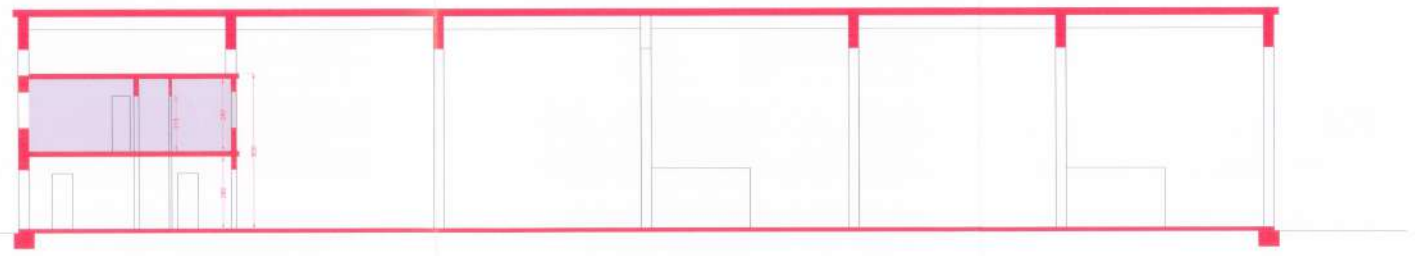

**PROGETTO** *Continuo di IMI*  
**RISTRUTTURAZIONE E CAMBIO DI DESTINAZIONE D'USO, PER NUOVA INIZIATIVA INDUSTRIALE**

Località : ZONA INDUSTRIALE PERD'E' UARDO  
 RIFERIMENTO CATASTALE : Foglio 15 LOTTO 23 mappe 106, 108, 083, 252, 256, 300, 311 Sub 10

**TAVOLA**  
 2

**DITTA** [REDACTED]  
 C/CC: OPERATE/1051, Loc. Perd'E' e Quad. A/a, Centro, Verona

SEZIONI, PROSPETTI

DATA: 05/08/2015

Scala: 1/100

IL COMMITTENTE

IL TECNICO

GEOMETRI

1754

MELONI

P.VE.

LAJOSI

VERONA

STAS S.p.A.  
 SERVIZIO PROGETTAZIONE  
 VIA S. GIUSEPPE 10  
 37069 COLOGNARA (VR)

Aut. Ver. [Signature]  
 [Stamp]

**PIANTA PIANO TERRA**

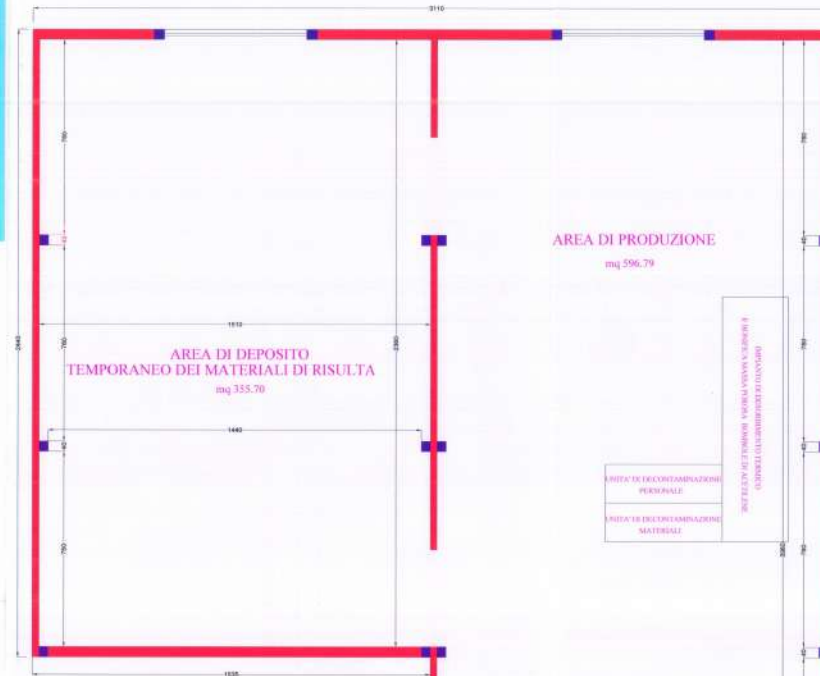

**PIANTA PIANO PRIMO**



| TABELLA SUPERFICI UTILI     |                   |
|-----------------------------|-------------------|
| PIANO TERRA                 |                   |
| SUPERFICI NON RESIDENZIALI  |                   |
| AREA A MAGAZZINO            | MQ 355.70         |
| AREA DI PRODUZIONE          | MQ 596.79         |
| AREA UFFICI                 | MQ 55.03          |
| AREA SERVIZI                | MQ 23.47          |
| DISIMPEGNI                  | MQ 24.29          |
| <b>TOTALE SUP. NON RES.</b> | <b>MQ 1055.28</b> |

| TABELLA SUPERFICI UTILI    |                  |
|----------------------------|------------------|
| PIANO PRIMO                |                  |
| SUPERFICI NON RESIDENZIALI |                  |
| AREA UFFICI                | MQ 74.46         |
| AREA SERVIZI               | MQ 12.17         |
| DISIMPEGNI                 | MQ 17.44         |
| <b>TOTALE SUPERFICIE</b>   | <b>MQ 104.09</b> |



OPERE IN AMPLIAMENTO

**PROGETTO** RISTRUTTURAZIONE E CARICO DI RENDIMENTO UTM, PER NUOVA INSERIZIONE ABITAZIONALE

Intervento in zona urbanizzata (Zona 1/100)

**TAVOLA** 1

**DITTA** [REDACTED]

PROGETTATO DA: [REDACTED]

VERIFICATO DA: [REDACTED]

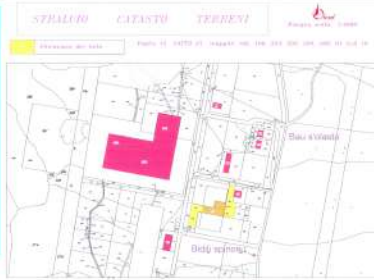

**ZONIZZAZIONE PRIMO**

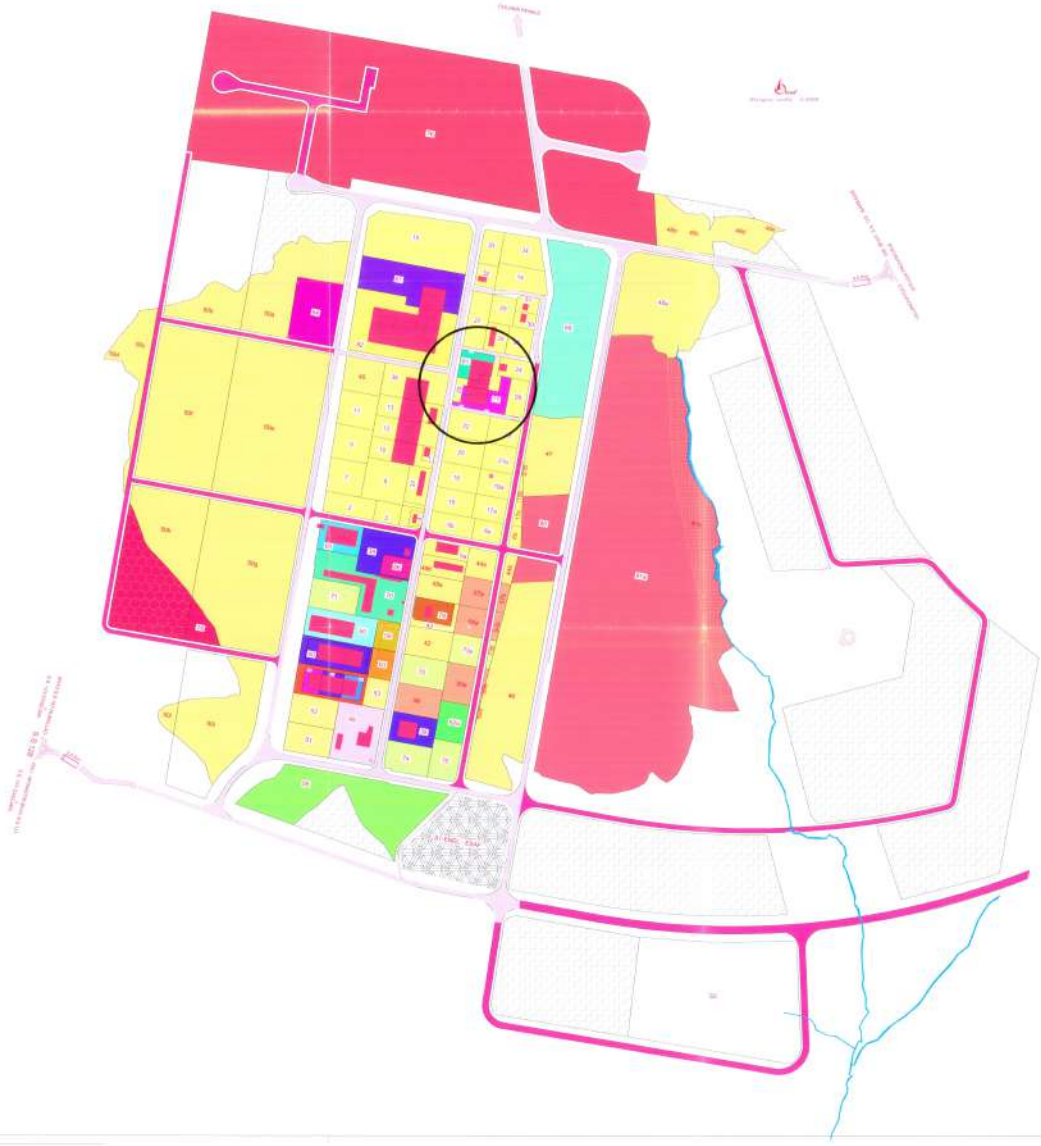

**TABELLA DATI TECNICI**

|   |            |
|---|------------|
| SUPERFICIE LOTTO                              | MQ 3630,00 |
| SUPERFICIE COPERTA ESISTENTE                  | MQ 1121,00 |
| SUPERFICIE COPERTA IN AMPLIAMENTO             | MQ 6,00    |
| SUPERFICIE CORTE ESCLUSIVA                    | MQ 1155,00 |
| SUPERFICIE CORTE COMUNE                       | MQ 1354,00 |
| SUPERFICIE NETTE ESISTENTI (Piano Terra)      | MQ 1064,47 |
| SUPERFICIE NETTE IN AMPLIAMENTO (Piano Primo) | MQ 104,00  |