

**Agenzia del Territorio
CATASTO FABBRICATI
Ufficio Provinciale di
Venezia**

Dichiarazione protocollo n. VE0301628 del 28/11/2007

Planimetria di u.i.u. in Comune di Dolo

Via Villa

civ.

Identificativi Catastali:

Sezione:

Foglio: 19

Particella: 1100

Subalterno: 67

Compilata da:
Toniato Arianna

Iscritto all'albo:
Geometri

Prov. Venezia

N. 2032

Scheda n. 1

Scala 1:200

NORD

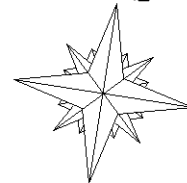

ALTRE
U.I.U.

ALTRE
U.I.U.

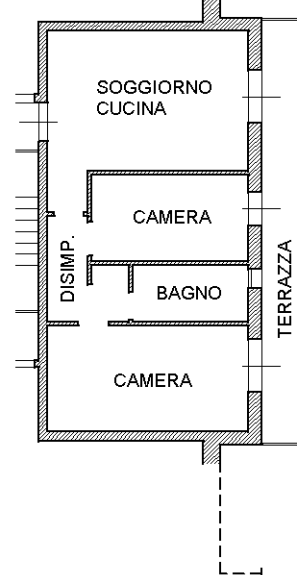

PIANO PRIMO

H.270

Ultima planimetria di u.i.u.

**Agenzia del Territorio
CATASTO FABBRICATI
Ufficio Provinciale di
Venezia**

Dichiarazione protocollo n. VE0301628 del 28/11/2007

Planimetria di u.i.u. in Comune di Dolo

Via Villa

civ.

Identificativi Catastali:

Sezione:
Foglio: 19
Particella: 1100
Subalterno: 39

Compilata da:
Toniato Arianna
Iscritto all'albo:
Geometri

Prov. Venezia

N. 2032

Scheda n. 1

Scala 1:200

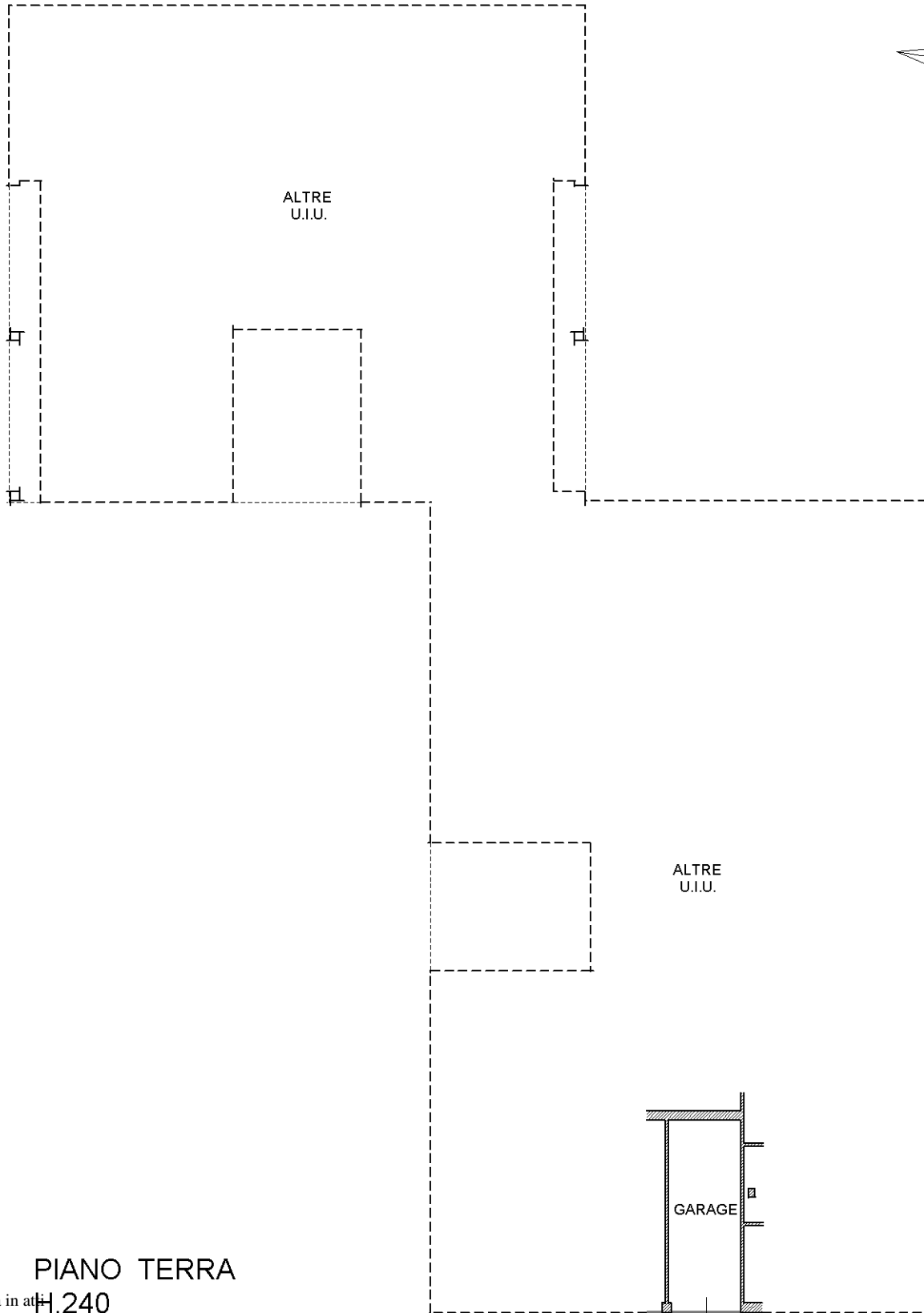
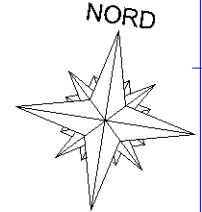

ALTRE
U.I.U.

ALTRE
U.I.U.

GARAGE

PIANO TERRA

Ultima planimetria in at H.240

**Agenzia del Territorio
CATASTO FABBRICATI
Ufficio Provinciale di
Venezia**

Dichiarazione protocollo n. VE0301628 del 28/11/2007

Planimetria di u.i.u. in Comune di Dolo

Via Villa

civ.

Identificativi Catastali:

Sezione:

Foglio: 19

Particella: 1100

Subalterno: 123

Compilata da:
Toniato Arianna

Iscritto all'albo:
Geometri

Prov. Venezia

N. 2032

Scheda n. 1

Scala 1:200

NORD

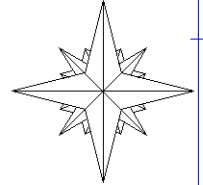

PIANO TERRA

Catasto dei Fabbricati - Situazione al 03/09/2022 - Comune di DOLO(D325) - < Foglio 19 - Particella 1100 - Subalterno 123 >
VIA VILLA Piano T

Ultima planimetria in atti