

**Agenzia del Territorio
CATASTO FABBRICATI
Ufficio Provinciale di
Venezia**

Dichiarazione protocollo n. 000230671 del 04/11/2003

Planimetria di u.i.u. in Comune di San Dona' Di Piave

Via Levorin

civ. 5

Identificativi Catastali:

Sezione:

Foglio: 27

Particella: 174

Subalterno: 1

Compilata da:
Corradin Corrado

Iscritto all'albo:
Geometri

Prov. Venezia

N. 567

Scheda n. 1

Scala 1:100

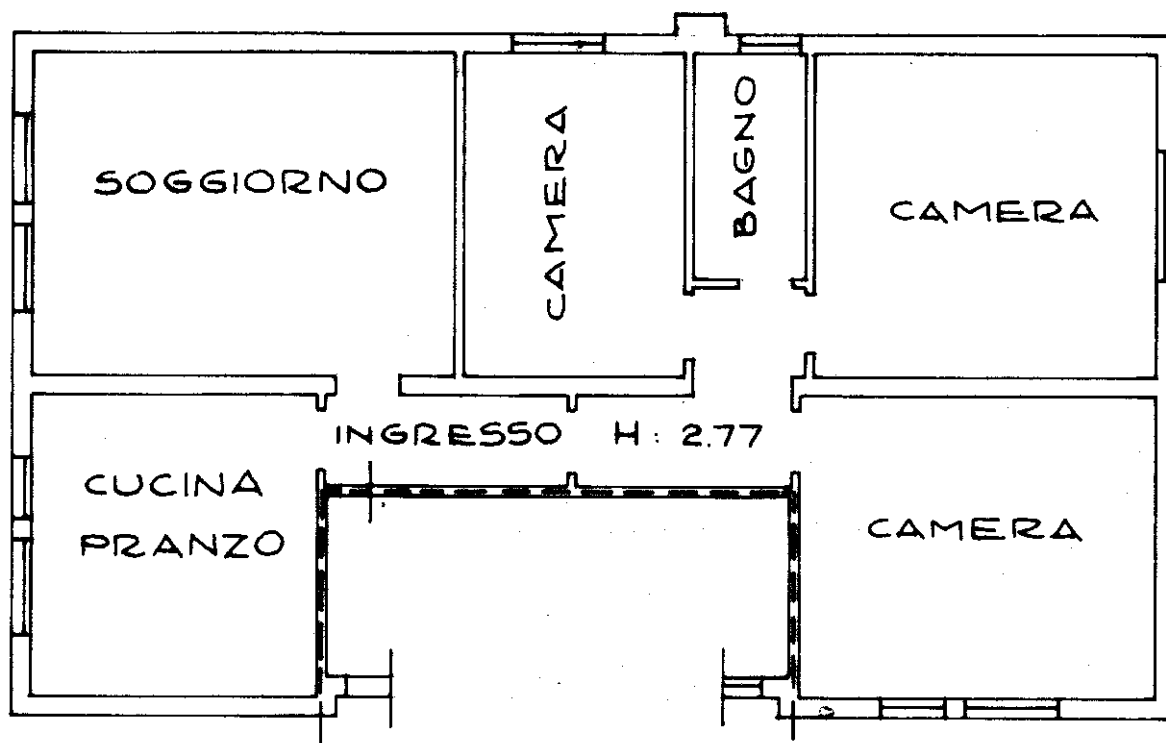

PIANO TERRA



Catasto dei Fabbricati - Situazione al 31/07/2015 - Comune di SAN DONA' DI PIAVE (H823) - < Foglio: 27 - Particella: 174 - Subalterno: 1 >
VIA GUSTAVO LEVORIN n. 5 piano: T;

10 metri

Ultima planimetria in atti