

**Agenzia del Territorio  
CATASTO FABBRICATI  
Ufficio Provinciale di  
Venezia**

Dichiarazione protocollo n. 000230671 del 04/11/2003

Planimetria di u.i.u. in Comune di San Dona' Di Piave

Via Levorin

civ. 5

Identificativi Catastali:

Sezione:

Foglio: 27

Particella: 174

Subalterno: 2

Compilata da:  
Corradin Corrado

Iscritto all'albo:  
Geometri

Prov. Venezia

N. 567

Scheda n. 1

Scala 1:100

Catasto dei Fabbricati - Situazione al 31/07/2015 - Comune di SAN DONA' DI PIAVE (H823) - < Foglio: 27 - Particella: 174 - Subalterno: 2 >  
VIA GUSTAVO LEVORIN n. 5 piano: 1;

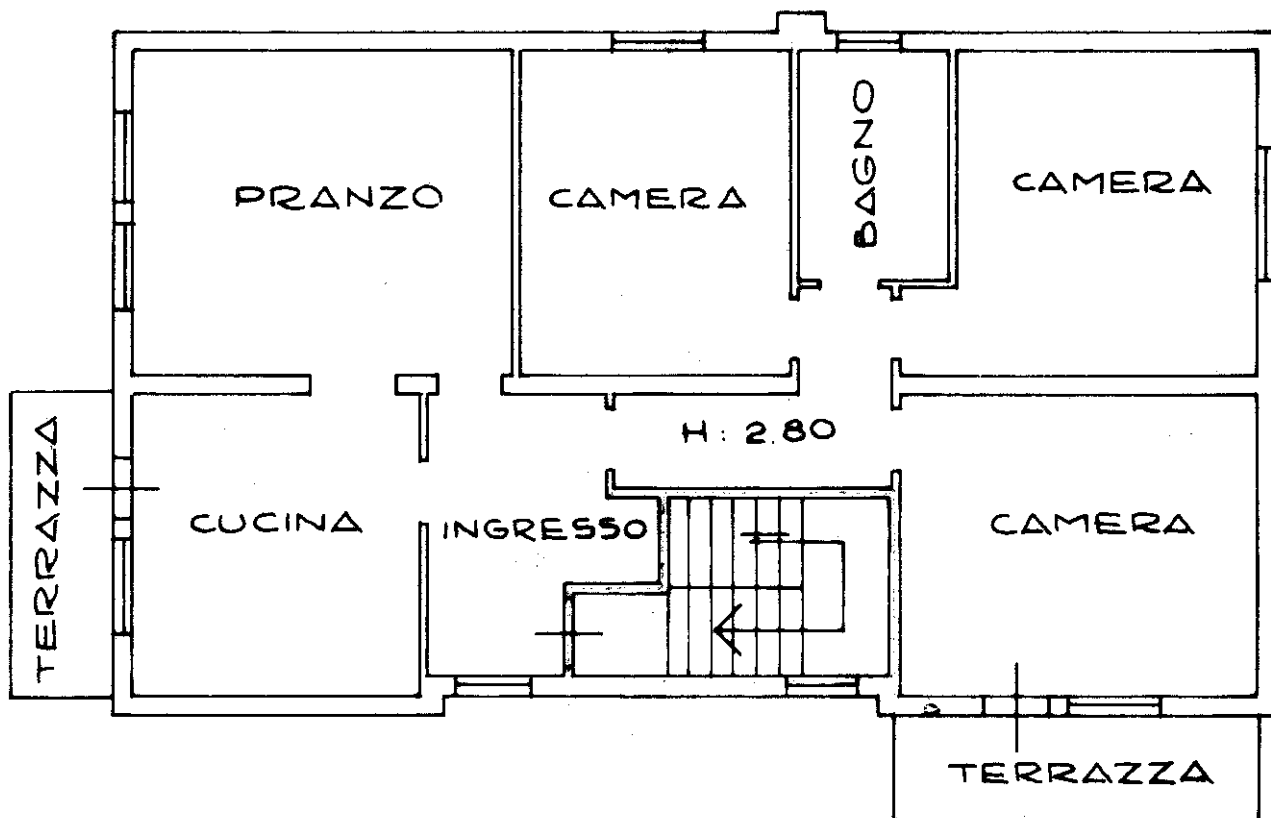

10 metri

PRIMO PIANO

Ultima planimetria in atti